

# Návod na servis pre stomatologické súpravy Diplomat

**Model Pro 500**  
**Model Pro 600**  
**Model Pro 700**  
**Model Pro 800**



Dátum: 23/07/2021  
Revízia: 1.0

# Obsah

Návod na servis pre .....	1
stomatologické súpravy Diplomat .....	1
Obsah .....	2
1 Údaje o výrobku .....	9
Účel použitia stomatologickej súpravy .....	10
Opis výrobku .....	10
1.2 Technické údaje .....	11
1.3 Použité symboly .....	12
1.4 Všeobecné podmienky .....	12
1.5 Umiestnenie štítkov .....	13
1.6 Organizácia manuálu .....	13
1.7 Objednávanie náhradných dielov (ND) .....	14
1.8 Hlavné časti stomatologickej súpravy .....	16
Nesené stomatologické súpravy Model Pro 500, Model Pro 700 .....	16
Stacionárne stomatologické súpravy Model Pro 600, Model Pro 800 .....	17
2 Práca s tabletom .....	18
2.1 Inštalácia aplikácie Diplomat Connect .....	19
Používatelia .....	19
3 Servisné nastavenia zubnej súpravy prostredníctvom aplikácie .....	23
3.1 Manažment zubnej súpravy .....	24
Konfigurácia zubnej súpravy .....	25
Bluetooth® ID .....	26
Model zubnej súpravy .....	26
Moduly zubnej súpravy .....	27
Počet pohonových jednotiek .....	28
Bezdrôtový nožný ovládač .....	29
Operačná lampa .....	30
Tenzometer - snímač hladiny destilovanej vody .....	30
Hygiena vodných ciest .....	31
Hygiena odsávania .....	32
Päť sekundové oneskorenie vypnutia odsávania .....	33
5.2 Informácie o zubnej súprave .....	33
5.3 Update firmvéru .....	34
5.4 Servisné konfigurovanie nástrojov .....	35
A – ENERGOBLOK .....	40
>> ENERGOBLOK - A653-001-040-0 .....	41
>> ENERGOBLOK S EXT. KONEKTORMI - A653-001-040-0 .....	44
>> REGULÁCIA VODA A653-150-030-0 .....	47
>> REGULÁCIA VZDUCH A653-150-031-0 .....	48
>> A653-999-011 KIT RAMENA MONITORA SO ZVAZENKOU .....	49

>>A653-999-012-0 KIT RAMENA MOTORA BE ZVAZENKY .....	50
>>A653-999-013-0 KIT ENERGOBLOK PREDNÝ .....	50
>>A653-999-014-0 KIT ENERGOBLOK DIELCE .....	52
B – PĽUVADLOVÝ BLOK A653-350-001 .....	53
>>PĽUVADLOVÝ BLOK – A653-350-001 .....	54
>>ZOSTAVA DVERE PB DIPLOMAT A653-350-050-0/ .....	61
>>ZOSTAVA DVERE PB TECNOGAZ A653-350-051-0 .....	62
>> ELM.VENTIL SIRAI ZB10A KOMPLET - A653-350-070-0 .....	62
>>PRÍSLUŠENSTVO ULOŽENIA PODMISY KONVERTIBILNÉ A653-350-085-0 .....	62
>>PRÍSLUŠENSTVO ULOŽENIA PODMISY NEKONVERTIBILNÉ A653-350-086-0 .....	63
>>VENTIL V365B01G-ZE30A, M5x12 24V DC - ZOSTAVA3 – A653-350-008-0 .....	63
B1 – Príslušenstvá pľuvadlového bloku .....	63
1 – Príslušenstvo podmisy .....	63
>>PRÍSLUŠENSTVO PODMISY SO SENZORMI – A653-350-020-0 .....	64
>> KIT DOMONTOVANIE SENZORA POHÁRA – A653-999-015-0 .....	66
>>PRÍSLUŠENSTVO PODMISY BEZ SENZOROV – A653-350-021-0 .....	67
>>MISA KOMPLETNÁ – A653-350-040-0_K-001 .....	70
>>PRÍSL.POCHONU PODMISY – A653-460-000-0 .....	71
>>PRÍSL.POCHONU PODMISY – KONVERTIBILNÁ ZS – A653-461-000-0 .....	73
2 – PRÍSLUŠENSTVO SUCHÉHO ODSÁVANIA .....	75
>>PRÍSLUŠENSTVO DVOCH FILTROV DURR – A653-361-000-0 .....	75
>>PRÍSLUŠENSTVO SEPARÁTORA CATTANI – A653-390-000_K-001 .....	76
3 – Príslušenstvo separátorov amalgámu .....	79
>> PRÍSL.ODLUČOVAČA AMALGAMU METASYS MST1 – A653-400-000-0_K-001 .....	79
>>PRÍSLUŠENSTVO ODLUČOVAČA AMALGAMU METASYS ECO L1 – A653-401-000-0 .....	82
>>PRÍSLUŠENSTVO ODLUČOVAČU AMALGÁMU DURR CAS1 – A653-410-000-0 .....	85
>>PRÍSLUŠENSTVO ODLUČOVAČA AMALGAMU DURR CS1 – A653-411-000-0 .....	88
. 91	
4 - Príslušenstvo mokrého odsávanie .....	91
>>PRÍSL.MOKRÉHO ODSÁVANIA DURR – 2 VENTILY – A653-413-000-0 .....	91
>>PRÍSL.MOKRÉHO ODSÁVANIA DURR – 1 VENTIL – A653-412-000-0 .....	94
5 – Ostatné príslušenstvá .....	95
>>PRÍSL.EJEKTORA – A653-430-000-0 .....	95
>>PRÍSL.KOTLÍKA NA OHREV VODY – A653-481-000-0 .....	97
>>PRÍSL.PL MECTRON V PB – A653-486-000-0 .....	99
>>PRÍSL.PL MONTIX V PB – A653-487-000-0 .....	100
>>PRÍSL.STRIEKAČKY MINILIGHT V PB – A653-488-000-0 .....	101
>>PRÍSL.STRIEKAČKY MINIMATE v PB – A653-489-000-0 .....	103
>>PRÍSL.KAMERY DIPLOMAT V PB – A653-490-000-0 .....	104
>>KONVERTIBILNÉ RAMENO SO STĽPOM A653-090-001-0 .....	104
>>STĽP PĽUVADLOVÉHO BLOKU ZOSTAVA – A653-090-016-0 .....	106
>>PEVNÉ RAMENO KOMPLETNÉ A653-091-001-0 .....	108
>>KIT STRIEKAČIEK A653-999-016-0 – A653-999-022-0 .....	109
>>KIT STRIEKAČKY MINILIGHT 3F R. – KOV.NA STOLIKU ASISTENTA A653-999-001-0 .....	110
>>KIT STRIEKAČKY MINILIGHT 3F U. – KOV.NA STOLIKU ASISTENTA A653-999-016-0 .....	110

>>KIT STRIEKAČKY MINILIGHT 6F U. – SEDA.NA STOLIKU ASISTENTA A653-999-017-0.....	110
>>KIT STRIEKAČKY MINILIGHT 6F R. – KOV.NA STOLIKU ASISTENTA A653-999-018-0.....	110
>>KIT STRIEKAČKY MINILIGHT 6F U. – KOV.NA STOLIKU ASISTENTA A653-999-019-0.....	110
>>KIT STRIEKAČKY MINILIGHT 6F SV s modulom NA STOLIKU ASISTENTA A653-999-020-0.....	110
>>KIT STRIEKAČKY MINIMATE R NA STOLIKU ASISTENTA A653-999-021-0.....	110
>>KIT STRIEKAČKY MINIMATE U. NA STOLIKU ASISTENTA A653-999-022-0.....	110
>>PRÍSL.CENTRALU – A653-450-000-0.....	111
>>VENTIL V365B01G-ZE30A – A653-450-020-0.....	112
>>PRÍSLUŠENSTVO WEK KIT+ prisl+ nadobka.....	113
>>PRÍSL.DEZINFEKCIE A653-471-000-0.....	115
>>PRÍSL.DEKONTAMINÁCIE A653-470-000-0.....	118
C – KRESLO.....	121
>> KRESLO S 3. POHYBOM – A516-001-000-0.....	122
>>KRESLO BEZ 3. POHYBU – A516-002-000-0.....	131
>> ZÁKLADŇA NEKOTVENÁ – A516-010-008-0 + kotvena.....	138
>>OPERADLO RUKY PRAVÉ – A516-200-000-0.....	139
>>OPERADLO RUKY ĽAVÉ – A516-201-000-0.....	140
>> PRÍSL. UCHYTENIE PEVNEHO SEDAKU A516-001-049-0.....	142
>> OPIERKA HLAVY GUĽOVÁ MECHANICKÁ – A516-100-000-0.....	143
>>HLAVOVÁ OPIERKA – A516-101-000-0.....	144
>> HLAVOVÁ OPIERKA 3D PNEUMATICKÁ – A516-102-000-0.....	146
D – RAMENO ASISTENTA.....	149
D1 – Rameno.....	149
>> RAMENO ASISTENTA JEDNODUCHÉ - A653-550-001-1.....	149
>> PANTOGRAFICKÉ RAMENO ASISTENTA – A653-551-002-0.....	152
>>PANTOGRAFICKÉ RAMENO ASISTENTA – MECHANIKA A653-551-001-0.....	156
D2 – Príslušenstvá stolíka asistenta.....	157
>>STOLÍK ASISTENTA PANTOGR. RAMENA A653-570-002-0.....	157
>> PRÍSL. ODSLIŇOVAČA – STOLÍK ASISTENTA A653-590-001-0.....	159
>> PRÍSL. PLM MECTRON – STOLÍK ASISTENTA A653-591-001-0.....	161
>> PRÍSL. PLM MONITEX -STOLÍK ASISTENTA A653-592-001-0.....	162
>> PRÍSL.STRIEKAČKY MINILIGHT 6F A653-593-001-0.....	162
>> PRÍSL.STRIEKAČKY MINIMATE – STOLÍK ASISTENTA A653-594-001-0.....	163
>> PRÍSL. KAMERY DIPLOMAT – STOLÍK ASISTENTA A653-595-010-0.....	163
>> PRÍSL. VEĽKEJ A MALEJ ODSÁVAČKY A653-596-001-0.....	164
>> HADICA VEĽKEJ ODSÁVAČKY A653-596-010-0.....	166
>> HADICA MALEJ ODSÁVAČKY A653-596-011-0.....	166
>> PRÍSL. HYGIENY STRIEKAČKY – STOLÍK ASISTENTA A653-597-001-0 K???	167
>> PRÍSL. ZASLEPENIA VOĽNEJ POZÍCIE A653-600-001-0.....	169
E – PANTOGRAFICKÉ RAMENO ASISTENTA.....	170
>>PANTOGRAFICKÉ RAMENO OVL. PANELU S PNEUM. BRZDOU – KONVERTIBILNÁ ZS A653-050-001-1.....	171
>>KIT DOMONTOVANIE PNEU.BRZDY KONVERTIBILNÁ ZS – A653-999-024-0.....	174
>>PANTOGRAFICKÉ RAMENO OVL.PANELU S MECH.BRZDOU – KONVERTIBILNÁ ZS A653-050-002-1.....	176
>>PANTOGRAFICKÉ RAMENO OVL.PANELU S PNEUM.BRZDOU – NEKONVERTIBILNÁ ZS A653-050-003-1.....	179
>>KIT DOMONTOVANIE PNEU.BRZDY NEKONVERTIBILNÁ SÚPRAVA A653-999-023-0.....	182



>>PANTOGRAFICKÉ RAMENO OVL.PANELU S MECH. BRZDOU – NEKONVERTIBILNÁ ZS A653-050-004-1 .....	183
>>BRZDA - ZOSTAVA A653-050-010-0 .....	187
>>KIT DOMONTOVANIE MECH. BRZDY – A653-999-025-0 .....	188
F – OVLÁDACÍ PANEL .....	190
>> OVL. PANEL 6N SV – A654-700-001-1 .....	191
>> OVL. PANEL KONVERTIBILNÝ 6N SV A654-701-001-1 .....	194
>> KIT NÁDOBK A653-999-026-0 .....	198
>> PRÍSL.RUKOVATE PRE PNEUMATICKÚ BRZDU – KONVERTIBILNÁ ZS A653-150-008-0 .....	199
>> PRÍSL. RUKOVATE PEVNÁ A653-150-006-0 .....	200
>> PRÍSL. RUKOVATE PRE PNEUMATICKÚ BRZDU PRAVÚ A653-150-005-0.....	201
>> OVL. PANEL KONVERTIBILNÝ 5N SV A653-701-001-1 .....	202
>> OVL. PANEL KONVERTIBILNÝ 6N HV A654-151-001-1.....	205
>> OVL. PANEL 6N HV A654-150-001-0 .....	209
>> TRAY STOLÍK SV A653-310-001-0 .....	214
>> PRÍSL. ARETÁCIE BIČA A653-294-001-0 .....	217
>> PRÍSL. OHREVV CHLADIACEJ VODY V OP A653-291-001-0.....	218
>> SNÍMAČ OHRIEVAČA A653-291-042-0.....	219
>> BAJONET ĽAVÝ A653-150-011-0.....	219
>> BAJONET PRAVÝ A653-150-010-0 .....	220
>> DRŽIAK TABLETU ĽAVÝ A653-150-004-0.....	222
>> DRŽIAK TABLETU PRAVÝ A653-150-003-0 .....	223
>> OHRIEVAČ A653-291-041-0 .....	<b>Chyba! Záložka nie je definovaná.</b>
>> PRÍSL. PERISTALTICKEJ PUMPY HV A653-290-001-0 .....	224
>>EL. PRIPOJENIE MOTOR.MODULU MB92 BLUE V1 PRE DX PRO BLUE MOTORY A653-180-029-0.....	226
>>EL. PRIPOJENIE MOTOR.MODULU MB30 + AN03.V1 PRE DX BLUE MOTORY A653-180-027-0 .....	228
>>EL. PRIPOJENIE MOTOR.MODULU MB30.V1 PRE DX MOTORY A653-180-026-0 .....	230
>>OVL. PANEL 5N HV A653-700-001-0 .....	232
>>OVL. PANEL KONVERTIBILNÝ 5N HV A653-151-001-0.....	236
>>PRÍSL. PLM MECTRON V OP A653-880-001-0 .....	241
>>PRÍSL. PLM MONITEX V OP A653-881-001-0.....	243
>>PRÍSL. UOZK NSK A653-830-001-0.....	245
>>PRÍSL. UOZK WOODPECKER A653-840-001-0 .....	247
>>PRÍSL. UOZK EMS FS-433 A653-801-001-0.....	248
>>PRÍSL. UOZK NSK VA 170 LED-LUX A653-831-001-0.....	251
>>PRÍSL. UOZK LM PROPOWER C ULTRALED A653-820-001-0 .....	253
>>PRÍSL. UOZK SATELEC NEWTRON LED A653-812-001-0 .....	255
>>PRÍSL. UOZK SATELEC NEWTRON A653-811-001-0.....	257
>>OVL. PANEL 5N HV A653-150-001-1 .....	259
>>PRÍSL. UOZK SATELEC ACTEON XINETIC A653-810-001-0.....	265
>>PRÍSL. UOZK EMS LIGHT FS-432 LED A653-800-001-0 .....	267
>>PRÍSL. UOZK EMS LIGHT FS-367 A653-802-001-0.....	<b>Chyba! Záložka nie je definovaná.</b>
>>PRÍSL. TURBÍN SO SVET. A NESVET. HAD A653-770-001-0.....	269
>>PRÍSL. TURBÍNY S REGULÁCIU A653-771-001-0 .....	272
>>PRÍSL. 2 TURBÍN S REGULÁCIU A653-773-001-0 .....	273
>>PRÍSL. MIKROMOTORA DX A DX BLUE A653-780-001-0.....	274

>>PRÍSL. MIKROMOTORA DX PRO A DX PRO BLUE A653-781-001-0 .....	277
>>PRÍSL. MIKROMOTORA DX SRG A653-782-001-0 .....	280
>> PRÍSL. HYGIENY PRE STRIEKAČKU V OP A653-762-001-0 .....	281
>> PRÍSL. STR. MINIM., MINIAS. A MINILIGHT 3F V OP A653-761-001-0 .....	283
>> PRÍSL. STR. MINILIGHT 6F V OP A653-760-001-0 .....	284
>> TRAY STOLÍK NA STOLÍK LEKÁRA HV A653-300-001-0 .....	286
>> TRAY STOLÍK SV A653-310-001-0 .....	287
>> PRÍSL. UOZK WOODPECKER A653-240-001-0 .....	289
>> PRÍSL. UOZK NSK VA 170 LED-LUX A653-231-001-0 .....	290
>> PRÍSL. UOZK LM PROPOWER C ULTRALED A653-220-001-0 .....	291
>> SADA PRE 2 ROTAČNÉ NÁSTROJE A653-150-032-0 .....	293
>> SADA PRE 3 ROTAČNÉ NÁSTROJE A653-150-033-0 .....	293
>> SADA PRE 4 ROTAČNÉ NÁSTROJE A653-150-034-0 .....	294
>>PRÍSL. OHREVVU CHLADIACEJ VODY V OP A653-891-001-0 .....	294
>> VENTIL V365B01G-ZE30A, M5x12 24V DC -ZOSTAVA A653-150-025-0 .....	296
>> ELM. VENTIL SIRAI 4 KOMPLET A653-150-023-0 .....	296
>> ELM. VENTIL SIRAI 1 KOMPLET A653-150-022-0 .....	297
>> ELM. VENTIL SIRAI 3 KOMPLET A653-150-021-0 .....	298
>> ELM. VENTIL SIRAI KOMPLET A653-150-020-0 .....	299
>> PRÍSL. UOZK SATELEC NEWTRON LED A653-212-001-0 .....	300
>> PRÍSL. UOZK SATELEC NEWTRON A653-211-001-0 .....	302
>> PRÍSL. UOZK SATELEC ACTEON XINETIC A653-210-001 .....	303
>> PRÍSL. UOZK EMS LIGHT FS-367 A653-202-001-0 .....	305
>> PRÍSL. UOZK EMS FS-433 A653-201-001-0 .....	306
>> PRÍSL. UOZK EMS FS-432 LED A653-200-001-0 .....	308
>> PRÍSL. MIKROMOTORA DX SRG A653-182-001-0 .....	309
>> PRÍSL. MIKROMOTORA DX PRO A DX PRO BLUE A653-181-001-0 .....	310
>> PRÍSL. MIKROMOTORA DX A DX BLUE A653-180-001-0 .....	312
>> PRÍSL. 2 TURBÍN S REGULÁCIU A653-173-001-0 .....	314
>> PRÍSL. TURBÍNY S REGULÁCIU A653-171-001-0 .....	315
>> PRÍSL. TURBÍN SO SVET. A NESVET. HAD A653-170-001-0 .....	316
>>PRÍSL. HYGIENY PRE STRIEKAČKU V OP A653-162-001-0 .....	318
>> PRÍSL. STR. MINIM, MINIAS. A MINILIGHT 3F V OP A653-161-001-0 .....	320
>>PRÍSL. STR. MINILIGHT 6F V OP A653-160-001-0 .....	321
>>PRÍSL. UOZK NSK A653-230-001-0 .....	323
G – PANTOGRAF SVIETIDLA .....	324
>> PANTOGRAF SVIETIDLA A653-020-001-0 .....	324
H – STOMATOLOGICKÉ SVIETIDLÁ .....	327
>> SVIETIDLO XENOS A653-900-001 .....	327
>> PRÍSLUŠENSTVO XENOS SO SENZOROM MATNE A653-900-002-0 .....	329
>> PRÍSLUŠENSTVO XENOS SO SENZOROM LESKLÉ A653-900-003-0 .....	330
>> CHLADIČ KOMPLET A653-900-004-0 .....	330
J – PEVNÝ STĹP .....	331
>>TRAY STOLÍK NA CS A653-040-001-0 .....	331
>>PEVNÝ STĹP – ZOSTAVA BEZ MONITORA A653-090-030-0 .....	333

>>PEVNY STLP – ZOSTAVA S MONITOROM A653-090-040-0 .....	333
>> RAMENO MONITORA A653-100-001-0 .....	334
>> EL. PRIPOJENIE MOTOR. MODULU MB92.V1 PRE DX PRO MOTORY A653-180-028-0 .....	337
K – NOŽNÉ OVLÁDAČE .....	338
>>NOŽNÝ OVLÁDAČ UNIVERZÁLNY A653-010-001-0 .....	339
>> NOŽNÝ OVLÁDAČ UNIVERZÁLNY (UNO) RF A653-010-002-0 .....	347
>> PRÍSL. RF NO V EB A653-010-003-0 .....	351
K1 – Kalibrácia NO a nastavenie potenciometra .....	352
L – ZOSTAVENIE A MONTÁŽ .....	353
PREDINŠTALAČNÉ POŽIADAVKY .....	353
Inštaláčny plán .....	357
Postup pre montáž jednotlivých častí stomatologickej súpravy .....	360
Uvedenie súpravy do prevádzky .....	361
Nastavenie vodorovnej polohy ovládacieho panela lekára .....	362
Nastavenie horizontálnej polohy tray stolíka .....	364
Pripojenie súprav na rozvod vody, vzduchu, odsávania a odpadu .....	365
M – SERVISNÉ NASTAVENIA, ELEKTRICKÉ ZAPOJENIE, SCHÉMY .....	371
M1 – Servisné nastavenia .....	371
Všeobecné servisné nastavenia .....	371
Modifikácia servisných nastavení nástrojov .....	371
Definícia a priradenie nástrojov .....	371
M2 – Výrobné nastavenia .....	371
M3 – Zoznam chybových kódov .....	371
M4 – Popis elektronických modulov .....	373
M5 – Elektrické schémy .....	377
MODEL Pro – Príslušenstvo nesenej jednotky .....	377
379	
MODEL PRO_Accessories for lift & carried unit .....	381
MODEL PRO_Control panel & accessories .....	390
M6 – Nastavenie kresla .....	401
M7 – Bezpečnostné prvky .....	402
Bezpečnostné snímače .....	402
Nesené stomatologické súpravy .....	403
Stacionárne stomatologické súpravy .....	404
N – KONTROLA NASTAVENIA A FUNKCIE .....	404
O – POKYNY PRE ÚDRŽBU A OPRAVY .....	406
Údržba .....	406
Mazanie .....	406
Prehliadky počas záručnej doby .....	407
Kontrola a revízia po záručnej dobe: .....	407
Servisovanie WEK-u .....	407
P – ČISTENIE, DEZINFEKCIA, STERILIZÁCIA .....	407
Q – REKLAMÁCIE .....	407
1.Reklamácie záručných náhradných dielov .....	407
2.Záručné podmienky .....	413

3.Záručné doby .....	414
----------------------	-----

# 1 Údaje o výrobku

## 1.1 Účel použitia stomatologickej súpravy

Stomatologická súprava slúži na podporu a polohovanie pacienta, na dodanie potrebných prívodov pre nástroje a pre stomatologické ošetrovanie pacienta zubárom. Stomatologická súprava je zariadenie tvorené sústavou konštrukčných celkov, zariadení a nástrojov, ktoré vytvárajú funkčnú jednotku pre stomatologické ošetrovanie.

Používanie súpravy je povolené len zaškolenému zubnému lekárovi. Inštalácia, nastavenie a prípadné úpravy musia byť vykonané kvalifikovaným autorizovaným servisným technikom, ktorý má oprávnenie vykonávať túto činnosť. Taktiež musia byť splnené podmienky pre používané médiá a inštaláciu, uvedené v tomto návode na servis.

### Opis výrobku

Diplomat Model Pro 500 a Model Pro 700 sú stomatologické súpravy nesené kreslom. Model Pro 600 a Model Pro 800 sú stacionárne stomatologické súpravy s integrovaným kreslom. Všetky modely zubných súprav sa skladajú z rovnakých funkčných častí. Z kresla pacienta, plúvadlového bloku, ramena stolíka lekára so stolíkom lekára, ramena svietidla so svietidlom a ramena asistenta so stolíkom asistenta. Nástroje na stolíku lekára prípadne ďalšie funkcie zubnej súpravy sa ovládajú prostredníctvom nožného ovládača. Funkciu ovládacieho panela stolíka lekára zabezpečuje dotykový tablet. Prostredníctvom aplikácie v tablete je možné ovládať všetky funkcie zubnej súpravy. Plúvadlový blok môže byť vybavený rôznymi typmi zariadení pre odsávanie, rôznymi typmi separátorov a odlučovačov amalgámu. Zubná súprava môže byť vybavená systémom hygieny vodných ciest nástrojov a odsávania s rôznym stupňom automatizácie. Voliteľnou výbavou na stĺpe ramena svietidla môže byť rameno monitora s monitorom a prídavné rameno s odkladacou táckou.

Výrobok	Vedenie hadíc nástrojov	Počet nástrojov	Zostava
<b>Model Pro 500</b>	horné spodné	5	Nesená
<b>Model Pro 600</b>	horné spodné	5	Stacionárna
<b>Model Pro 700</b>	horné spodné	6	Nesená
<b>Model Pro 800</b>	horné spodné	6	Stacionárna

#### Nástrojové vybavenie

- Striekačka
- Rotačné nástroje:
  - Turbína (max. 3)
  - BLDC mikromotor (max. 3)
  - Chirurgický mikromotor (max. 1)
- Ultrazvukový odstraňovač zubného kameňa
- Polymerizačná lampa

#### Časti súpravy v styku s pacientom:

- Sedadlo kresla
- Operadlo chrbta
- Operadlo hlavy
- Operadlo pre ruky
- Nástroje

i. Všetky nástroje okrem polymerizačnej lampy môžu byť vybavené svetlom

i. Voliteľná výbava a doplnkové vybavenie (viď. platný cenník)

#### Indikácie, kontraindikácie zdravotníckej pomôcky:

**Indikácie:** Stomatologická súprava je určená k prevencii, liečbe, alebo zmierňovaniu nemoci v oblasti ústnej dutiny pacienta

**Kontraindikácie:** nie sú známe

#### Profil pacienta:

- Vek: dospelá populácia, deti od približne 3 rokov
- Hmotnosť: do maximálnej hmotnosti pacienta 200 kg
- Zdravotný stav:
  - pri vyšetrení zubár určí vhodnosť liečby a vylúči výskyt kontraindikácií pre pacienta
- Národnosť: nie je rozhodujúca

**Časť tela alebo typ tkaniva:** ústna dutina pacienta



Nepoužívajte zdravotnícku pomôcku v prípade podozrenia na jej poškodenie alebo nefunkčnosť. Kontaktujte autorizovaného servisného technika.













## 1.2 Technické údaje

Stomatologická súprava	Hodnota
Napájacie napätie	220 - 240 V ~ 100 - 127 V ~
Frekvencia	50/60 Hz
Max. Príkon	400 VA / 1900 VA (Model Pro 600, 800)
Spojenie s tabletom - Bluetooth®	2.402 GHz / 2.480 GHz
Vstupný tlak vzduchu	0,45 - 0,8 MPa
Vstupný tlak vody	0,3 - 0,6 MPa
Hmotnosť súpravy netto (Model Pro 500, 700)	130 + max. 50 kg
Hmotnosť súpravy brutto (Model Pro 500, 700)	180 + max. 50 kg
Typ ochrany pred úrazom el. prúdom	prístroj triedy ochrany I
Stupeň ochrany pred úrazom el. prúdom	príložené časti typu B
Stupeň ochrany krytom	IP21
Teplota vody pre pohár (ak je namontovaný kotlík)	25 - 35 °C
Nosnosť odkladacieho stolíka na ramene svietidla	1,5 kg
Nosnosť odkladacieho stolíka panela lekára:	1,5 kg
Režim prevádzky	trvalý s prerušovaným zaťažením zodpovedajúcim obvyklej stomatologickej praxi

Kreslo	Hodnota
Rozsah výšky sedadla nad zemou:	
<ul style="list-style-type: none"> <li>Model Pro 500, Model Pro 700 s naklápaním/ bez naklápania</li> </ul>	380 mm - 815 mm ± 20 mm
<ul style="list-style-type: none"> <li>Model Pro 600, Model Pro 800 s naklápaním/ bez naklápania</li> </ul>	350 mm - 820 mm ± 20 mm
Rozsah náklonu operadla chrbta od vertikálnej roviny:	
<ul style="list-style-type: none"> <li>s naklápaním</li> <li>bez naklápania</li> </ul>	30° ± 2° až 96° ± 2° 36° ± 2° až 94° ± 2°
Naklonenie sedadla od horizontálnej roviny vo verzii bez naklápania	26° ± 2°
Rozsah naklonenia sedadla od horizontálnej roviny: vo verzii s naklápaním	20° ± 2° až 28° ± 2°
Vertikálny pohyb v nezaťaženom stave	max. 19 s
Pohybu operadla chrbta v nezaťaženom stave	max. 13 s
Nosnosť kresla (EN ISO 7494-1)	max. 200 kg
Hmotnosť kresla podľa vyhotovenia netto	neaplikovateľné pre (Model Pro 600, 800)
<ul style="list-style-type: none"> <li>Kotvené bez naklápania sedadla</li> <li>Kotvené s naklápaním sedadla</li> <li>Nekotvené bez naklápania sedadla</li> <li>Nekotvené s naklápaním sedadla</li> </ul>	118 + max. 5 kg 122 + max. 5 kg 133 + max. 5 kg 137 + max. 5 kg
Hmotnosť kresla brutto (Model Pro 500, 700)	160 + max. 25 kg
Režim prevádzky	1:9
Hlučnosť kresla	max. 54 dB

Rozšírený externý panel	Hodnota
Napájacie napätie	220 - 240 V ~ 100 - 127 V ~
Výstupný tlak vzduchu	0,45 - 0,8 MPa
Výstupný tlak vody	0,3 - 0,6 MPa

### 1.3 Použité symboly

Symbol	Popis	Symbol	Popis
	Varovanie, Upozornenie, Výstraha		Príložná časť typu B
	Poznámka	IP21	Stupeň ochrany pred vniknutím vody
	Sériové číslo		Označenie CE - výrobok spĺňa legislatívne požiadavky EÚ
	Pozri návod na použitie		Sterilizovateľné v parnom sterilizátore (autokláve) na teplote 135°C
	Dátum výroby		Zariadenie patrí medzi nebezpečné odpady - odovzdajte ich v zbernom dvore
	Výrobca		Zariadenie triedy ochrany II
	Postupuj podľa Návodu na použitie		

### 1.4 Všeobecné podmienky

Na ovládacom paneli môžu byť namontované nasledujúce nástroje:

Podmienka	Poznámka
Minimálne 1 striekačka	
Maximálne 4 rotačné nástroje	
Maximálne 5 svetelných nástrojov	
Maximálne 3 turbíny	
Maximálne 3 DLBC mikromotory so svetlom:	Maximálne 3x DX motor alebo 3x DX Pro motor Maximálne 3x DX BLUE motor alebo 3x DX Pro BLUE motor Maximálne 2x DX Pro + 1x SRG Maximálne 2x DX PRO BLUE + 1x SRG
1 scaler	Odstraňovač zubného kameňa
1 polymerizačná lampa (LED)	
1 otryskávač	pieskovač

V príručke sú použité nasledovné skratky a označenia:  
 UOZK – ultrazvukový odstraňovač zubného kameňa,  
 PLM – polymerizačná lampa,



## 1.5 Umiestnenie štítkov

### Popis štítku:

1. Označenie výroby súpravy
2. Základné elektrické parametre
3. Výrobné číslo
4. Dátum výroby
5. Režim prevádzky kresla

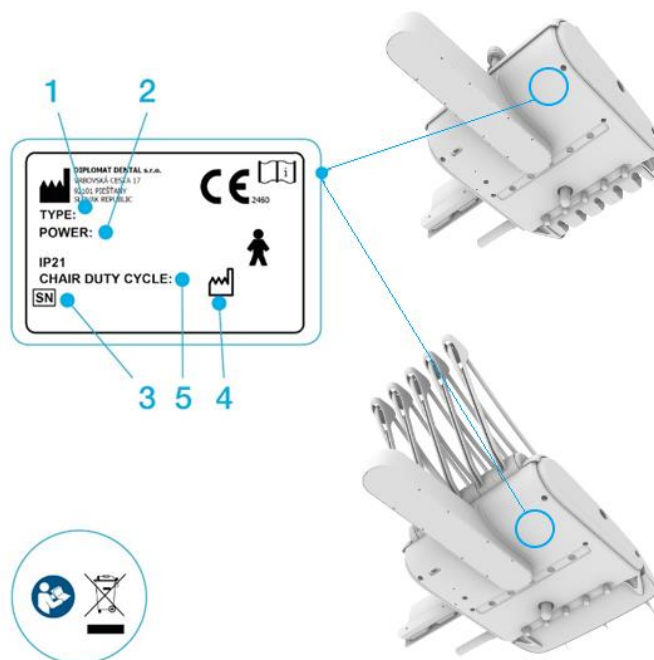

## 1.6 Organizácia manuálu

### 1. Symbol „>>“

Symbol >> pri čísle pozície znamená, že táto položka má rozpad na menšie detaily. Príklad:

Poz.	Č.položky	Názov produktu	Jednotka	Množstvo	ND
001>>	A653-150-006-0	PRISL. RUKOVAT PEVNA	KS	1,00	x

### 2. Viacnásobný výskyt rozpadu položky

Rozpad položiek, ktorý je identický pre 2 alebo viac podkapitol sa nachádza na konci kapitoly.

Príklad:

V kapitole XXX (PRISLUŠENSTVO OVLÁDACIEHO PANELU) sa nachádza položka, ktorá je spoločná pre viac príslušenstiev. Táto položka je potom uvedená na konci kapitoly XXX.

Poz.	Č.položky	Názov produktu	Jednotka	Množstvo	ND
001>>	A653-150-020-0	ELM.VENTIL ÚPLNÝ	KS	1,00	x

### 3. Nákrasy

Príklady:

Plnou čiarou sa zobrazujú objekty, ktorých sa daná časť týka

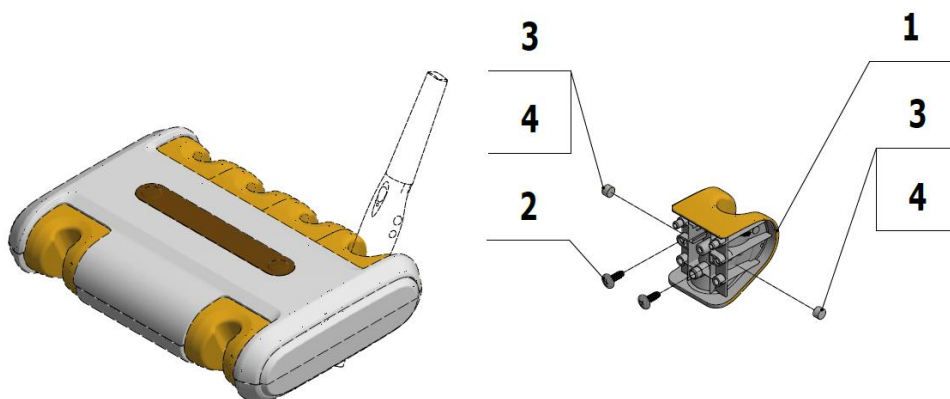

#### 4. Číslo pozícií v tabulkách

Číslo pozícií 1 – 899 súvisia s konštrukčnou časťou.

Poz.	Č.položky	Názov produktu	Jednotka	Množstvo	ND
001	ME405658.018	VENTIL V 165V06 ZE30C	KS	1,00	
002	ME336401.008	ROZVODKA M5210-1	KS	2,00	

Číslo 901 a vyššie súvisia s elektrickým zapojením.

Poz.	Č.položky	Názov produktu	Jednotka	Množstvo	ND
901	ME374100.037	VODIČ YV - GN	KS	2,00	
906	ME375000.010	IZOLOVANÝ NIT-NITI 0.25x8 BU	KS	2,00	
907	ME375000.003	IZOLOVANÝ NIT-NITI 0.5x8 WH	KS	1,00	

#### 5. Pole množstvo

Keď pole množstvo obsahuje prázdnu hodnotu alebo hodnotu VOLITEĽNÉ znamená to, že daná položka má viac variantov a je potrebné špecifikovať, ktorý variant alebo farebné prevedenie sa objednáva.

Poz.	Č.položky	Názov produktu	Jednotka	Množstvo	ND
005>>	V628.60-05-00.P	PRÍSL.PEVNEJ MISY	KS	VOLITEĽNÉ	
005>>	V628.60-05-00.O	PRÍSL.OTOČNEJ MISY CLASSIC	KS	VOLITEĽNÉ	
005>>	V628.60-05-00.L	PRÍSL.OTOČNEJ MISY LUX	KS	VOLITEĽNÉ	
006>>	V608.01-02-00.4	REGULÁCIA VZDUCH	KS	1,00	
009>>	V628.73-00-00	PRÍSL.BEZ REGULÁTORA VODY	KS		
009>>	V628.74-00-00	PRÍSL.S REGULÁTOROM VODY	KS		

## 1.7 Objednávanie náhradných dielov (ND)



Používajte iba originálne a schválené náhradné diely a komponenty, ktoré nemajú vplyv na výkon, bezpečnostné charakteristiky alebo určený účel zdravotníckej pomôcky.

#### Význam K-001, K-002, K-003

Farby lakovania, napr. Lakovaná matná atď sa označujú ako Konfigurácia (napríklad K-001). Pri objednávaní ND nezabudnite uviesť aj správnu konfiguráciu.

Pre lepšiu orientáciu sú jednotlivé konfigurácie označené farebne:

Na začiatku kapitol dielov, ktoré sú vyhotovené v rôznych konfiguráciách, je táto konfigurácia uvedená v tabuľke za podtržníkom pri čísle dielu a následne uvedená v názve produktu:

	Názov produktu	ND
A653-001-040-0 <b>K-001</b>	ENERGOBLOK <b>NELAKOVANÁ</b>	
A653-001-040-0 <b>K-002</b>	ENERGOBLOK <b>LAKOVANÁ_LESK</b>	
A653-001-040-0 <b>K-003</b>	ENERGOBLOK <b>LAKOVANÁ_MATT</b>	

Následne je v hlavnom kusovníku uvedené pri každej konfigurácii objednávacie číslo ND:

015	ME321822.093	KRYT ZÁKLADNE B_NELAKOVANÁ	VOLITELNÉ	KS	x
015	V653-001-101-0	KRYT ZÁKLADNE B_WHT_LESK	VOLITELNÉ	KS	x
015	V653-001-101-0	KRYT ZÁKLADNE B_WHT_MATT	VOLITELNÉ	KS	x

**V objednávke náhradných dielov uvádzajte:**

Príklad 1 (bez konfigurácie):

1.	Názov ND (mech.časti náhradného dielu)	DVERE ÚPLNÉ
2.	Objednávacie číslo	V628.60-10-00
3.	Výrobné číslo stomatologickej súpravy	12345678
4.	Počet kusov	1 ks

Príklad 2 (s konfiguráciou):

1.	Názov ND (mech. Časti náhradného dielu)	RAMENO PANTOGRAFICKÉ
2.	Objednávacie číslo	V628.10-00-00.1 <b>K-001</b>
3.	Výrobné číslo stomatologickej súpravy	12345678
4.	Počet kusov	1 ks

## 1.8 Hlavné časti stomatologickej súpravy

Nesené stomatologické súpravy Model Pro 500, Model Pro 700

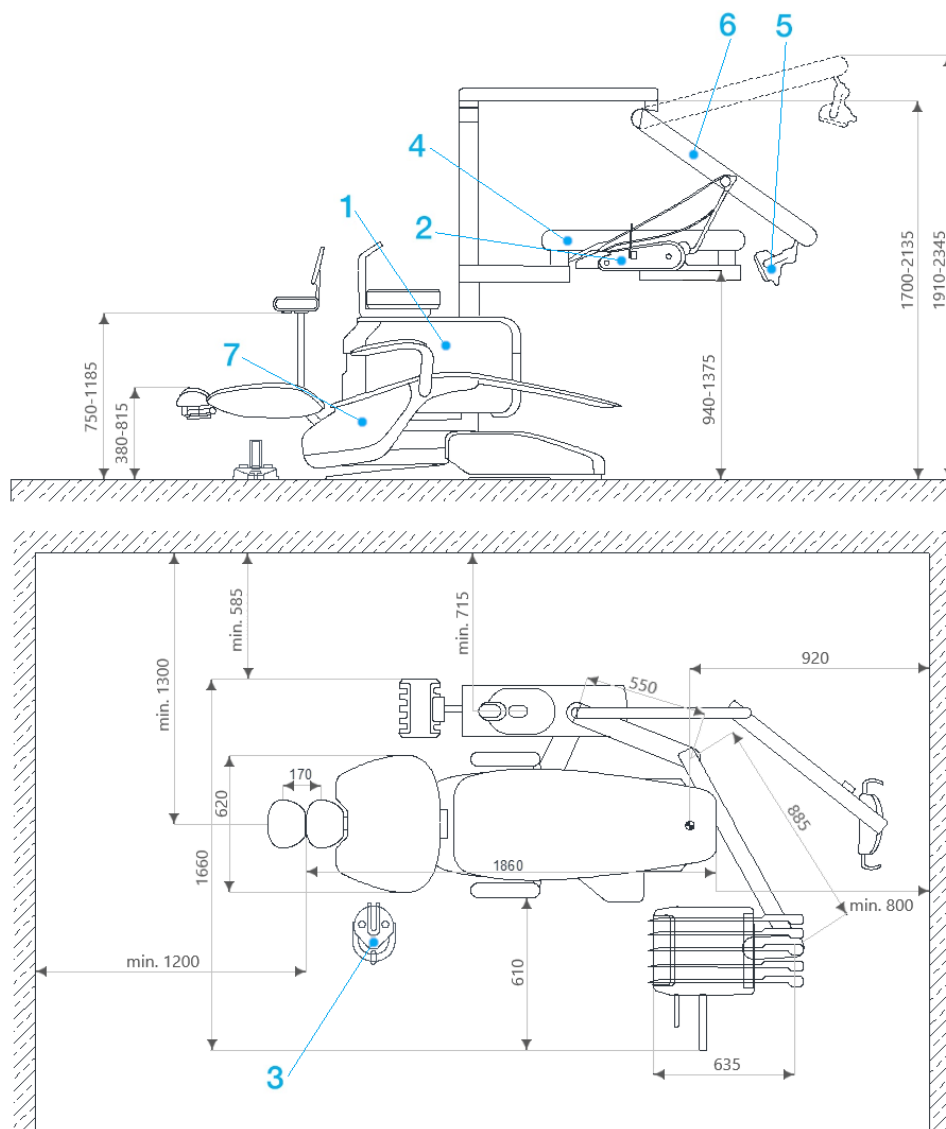

- 1 Pľuvadlový blok s ramenom  
asistenta
- 2 Ovládací panel
- 3 Nožný ovládač
- 4 Pantograf ovládacieho panela

- 5 Stomatologické svetidlo
- 6 Pantograf svetidla
- 7 Stomatologické kreslo

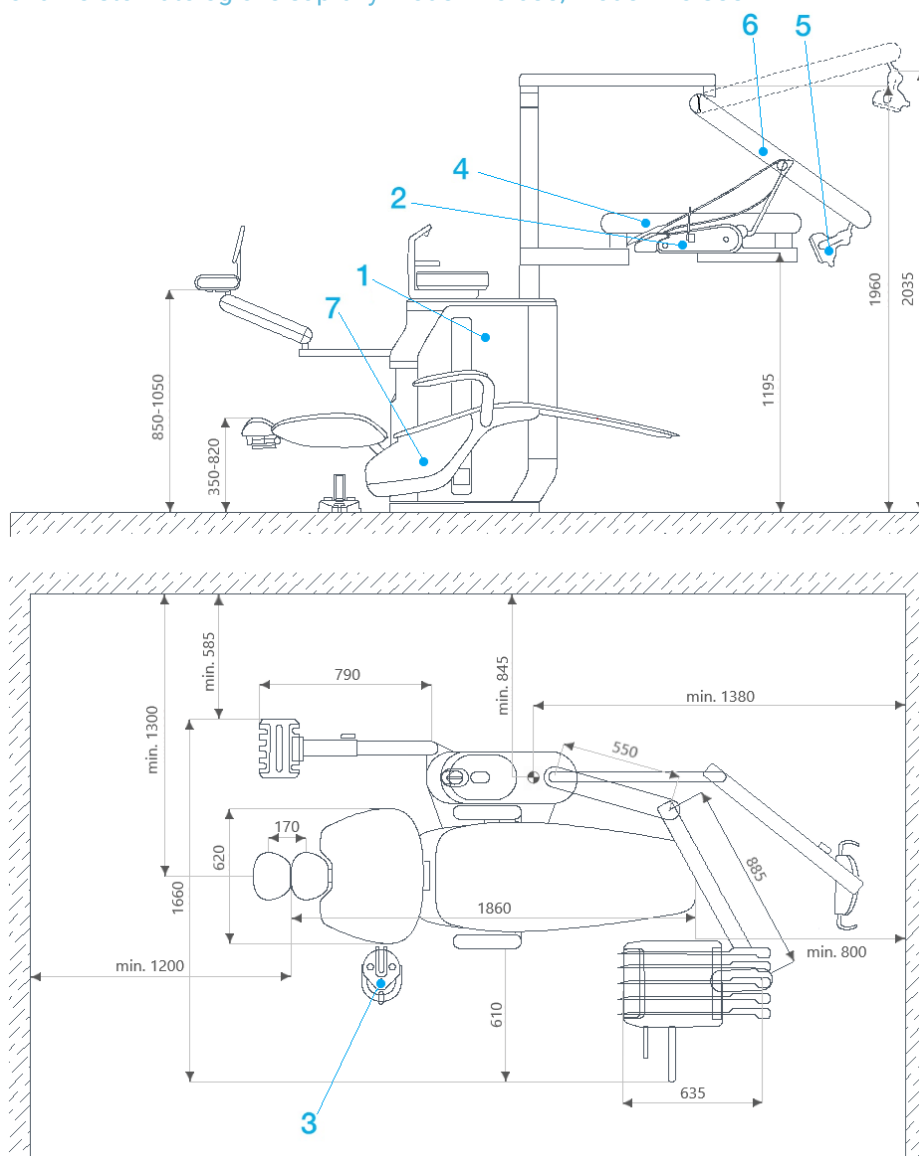

- |   |                                     |   |                         |
|---|-------------------------------------|---|-------------------------|
| 1 | Pľuvadlový blok s ramenom asistenta | 5 | Stomatologické svetidlo |
| 2 | Ovládací panel                      | 6 | Pantograf svetidla      |
| 3 | Nožný ovládač                       | 7 | Stomatologické kreslo   |
| 4 | Pantograf ovládacieho panela        |   |                         |

## 2 Práca s tabletom

## 2.1 Inštalácia aplikácie Diplomat Connect

i. Informácie o inštalácii aplikácie Diplomat Connect sú uvedené v Návide na použitie súpravy v podkapitole 4.1



Aplikácia Diplomat Connect je dostupná v App Store pre iPad a v obchode Google Play pre Android tablety.

### Používatelia

Obrazovka Používatelia sa zobrazí automaticky po spustení aplikácie.

1. Stlačte 1. pre vytvorenie nového používateľa.
2. Stlačte 2. pre pokračovanie práce ako GUEST USER (Host).

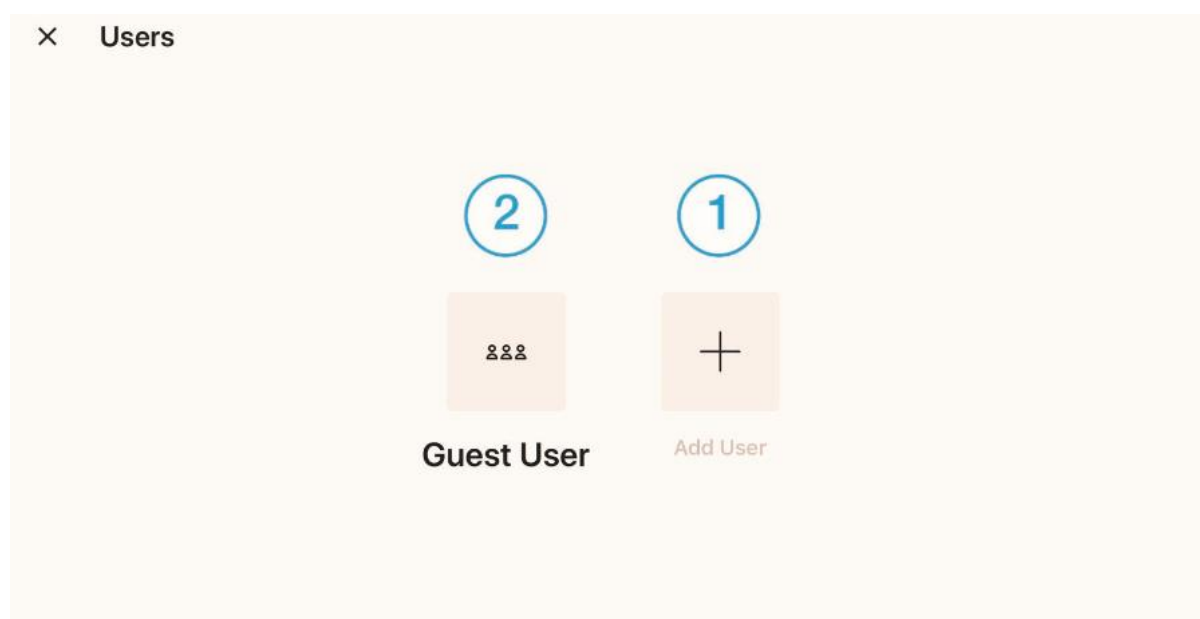

3. Obrazovku Používatelia je možné zobraziť stlačením tlačidla aktuálneho používateľa 1. (GUEST USER)

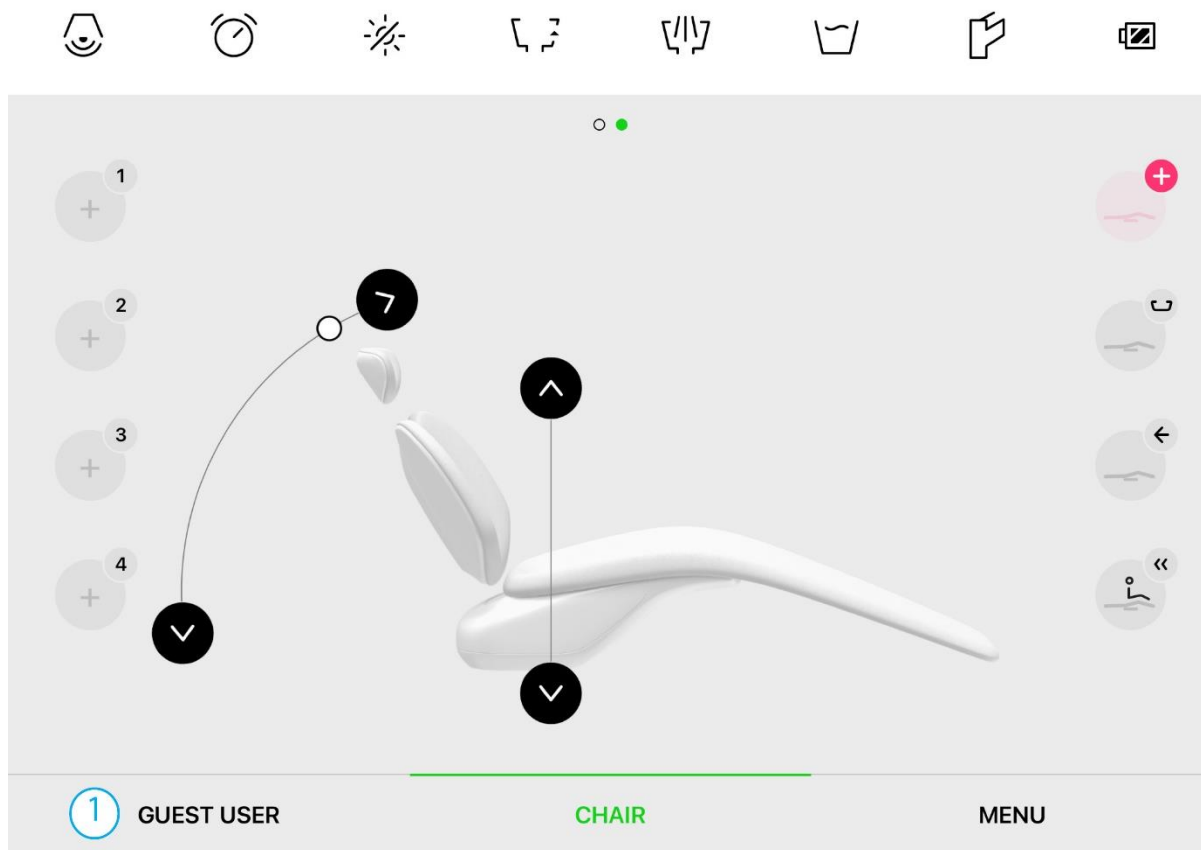

#### Vytvorenie nového konta používateľa

Prostredníctvom aplikácie Diplomat Connect je možné vytvoriť len konto užívateľa "lekár". S týmto typom konta je možné ovládať zubnú súpravu na úrovni užívateľa lekára. Nie je možné vykonávať v aplikácii servisné nastavenia zubnej súpravy.

O zmenu konta "lekár" na konto "servisný technik" je potrebné požiadať servisné oddelenie Diplomat Dental, alebo kontaktovať svojho obchodného partnera.

Servisné konto je možné automaticky získať na základe účasti na technickom školení a po získaní certifikátu servisného technika.

*i. Táto procedúra si vyžaduje internetové pripojenie*



← **Create an account**

FIRST NAME  
Demo

LAST NAME  
User

EMAIL  
demouser@diplomat-dental.com

PASSWORD

1

CREATE

OR

LOGIN

1. Vyplňte prázdne polia,
2. Stlačte 1 - VYTVORIŤ

#### Prihlásenie používateľa do zoznamu/Prihlásenie do existujúceho konta/Odhlásenie užívateľa

i. Informácie o prihlásení používateľa do zoznamu/prihlásení sa do existujúceho konta/odhlásení užívateľa sú uvedené v Návode na používanie súpravy v podkapitole 4.2.2 a 4.2.3

#### Vymazanie používateľa zo zoznamu

i. Nie je možné vymazať používateľa typu Host a aktuálne prihláseného používateľa.

i. Po vykonaní servisného zásahu odporúčame užívateľa typu "servisný technik" zo zoznamu používateľov odstrániť.

1. Stlačte a držte ikonu používateľa, ktorého chcete vymazať zo zoznamu,
2. Zrušte (1), alebo potvrdte (2) vymazanie používateľa zo zoznamu.

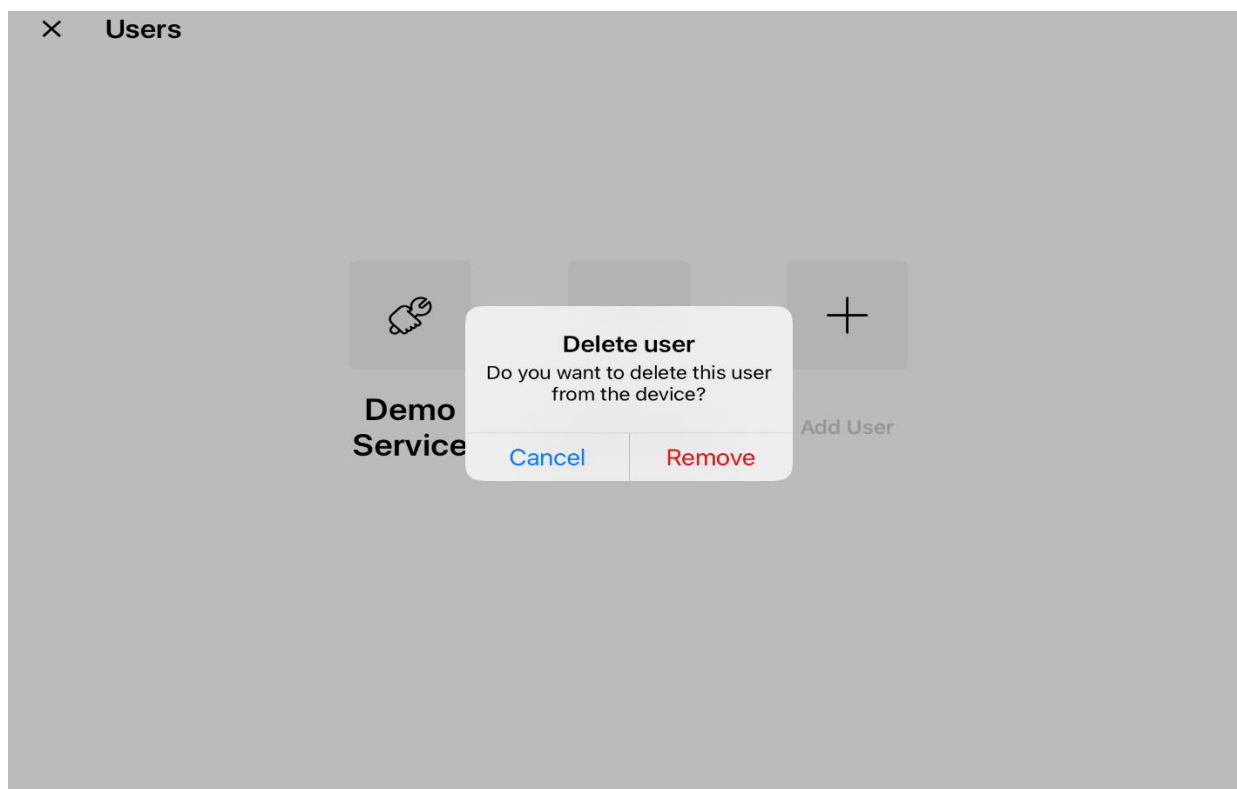

#### Pripájanie tabletu k stomatologickej súprave

i. Informácie o pripájaní tabletu k stomatologickej súprave sú uvedené v Návode na použitie pre stomatologické súpravy v podkapitole 4.3

## 3 Servisné nastavenia zubnej súpravy prostredníctvom aplikácie

### 3.1 Manažment zubnej súpravy

Pre vstup do manažmentu zubnej súpravy stlačte na základnej obrazovke tlačidlo 1. MENU

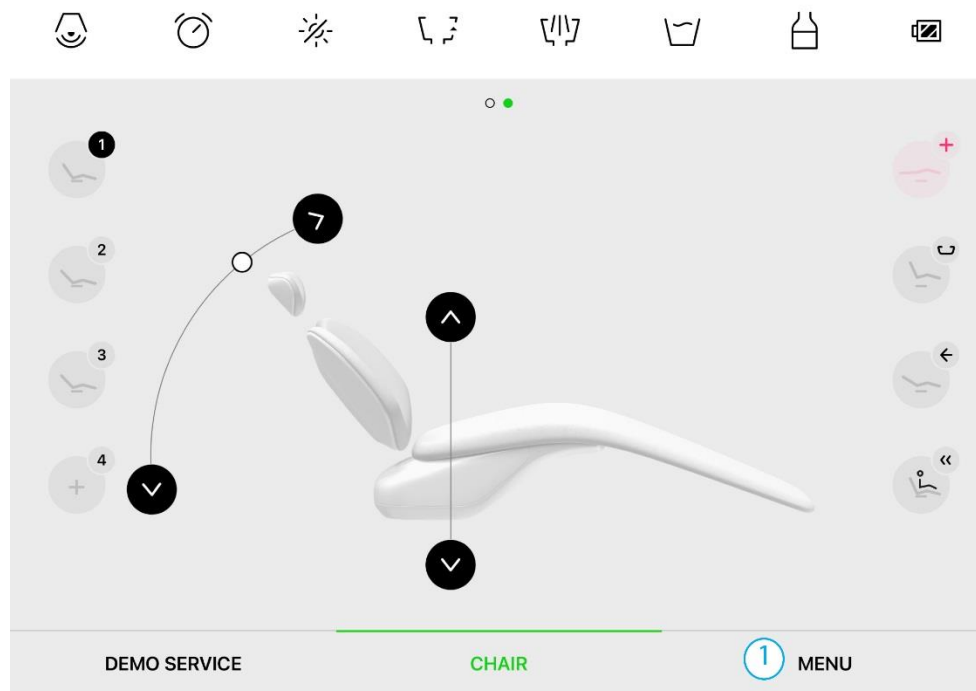

Zobrazí sa menu s dostupnými položkami pre servisného technika:

1. Stlačte 1 pre používateľské nastavenia (pozri návod na použitie)
2. Stlačte 2 pre manažment zubnej súpravy,
3. Stlačte 3 pre výber zubnej súpravy (pozri návod na použitie)
4. Stlačte 4 pre zoznam notifikácií,
5. Stlačte 5 pre informácie o zubnej súprave,
6. Stlačte 6 pre update firmvéru.

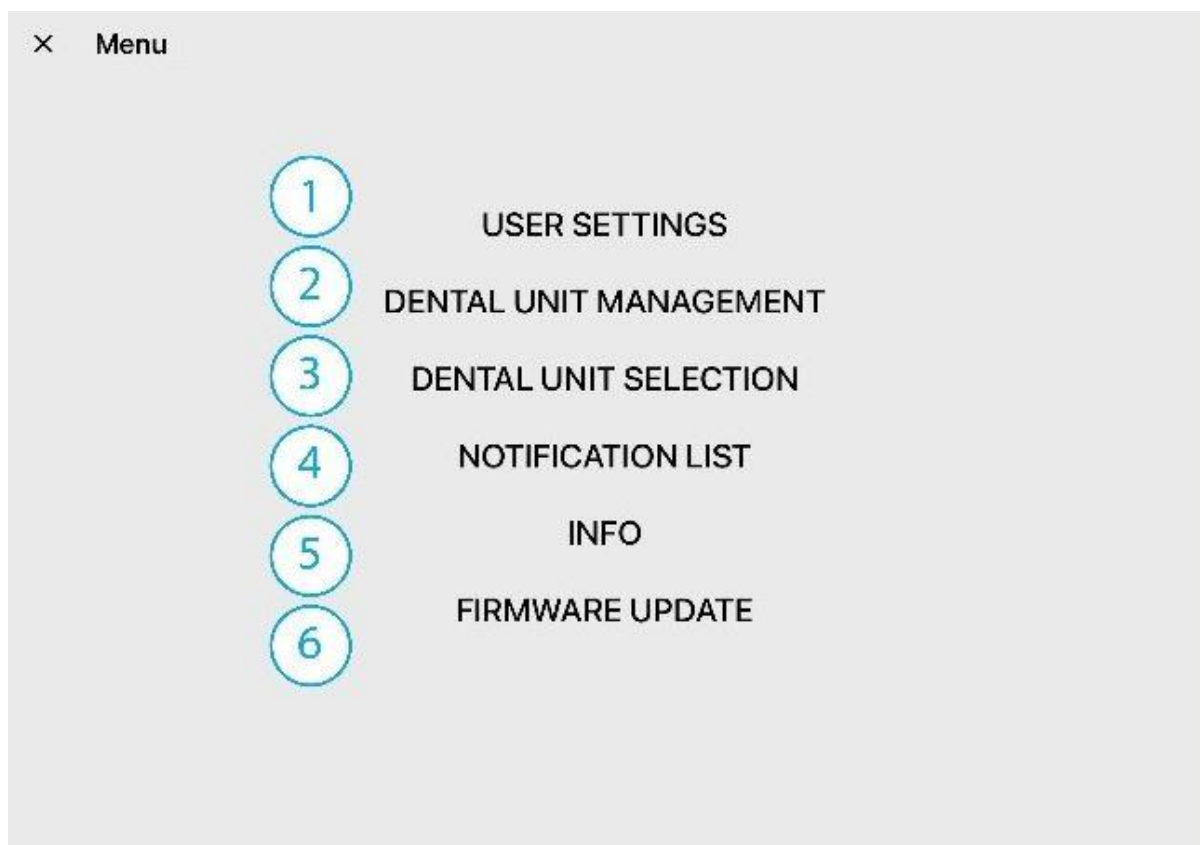

### Konfigurácia zubnej súpravy

V manažmente zubnej súpravy sa nachádzajú dva druhy položiek:

1. Položka s tlačidlom  umožňuje len aktivovať resp. deaktivovať funkcionality súpravy,
2. Položka obsahujúca stav s hodnotou konfigurácie (napr. **5 INSTRUMENTS**) je aktívna a kliknutím na ňu sa zobrazí ďalšia obrazovka s možnosťou jej konfigurácie.

1. Bluetooth ID,
2. Model zubnej súpravy,
3. Moduly zubnej súpravy,
4. Počet pohonových jednotiek,
5. Počet nástrojov,
6. Bezdrôtový nožný ovládač,
7. Proporcionálny ventil - chladenie,
8. Proporcionálny ventil - turbína,
9. Ohrievač vody pre pohár,
10. Ohrievač vody pre chladenie nástrojov,
11. Elektrický pohon misy,
12. Operačná lampka,
13. Snímač hladiny destilovanej vody,
14. Hygiena vodných ciest,
15. Hygiena odsávanie,
16. Striekačka na strane asistenta,
17. Päť sekundové oneskorenie vypnutia odsávania.

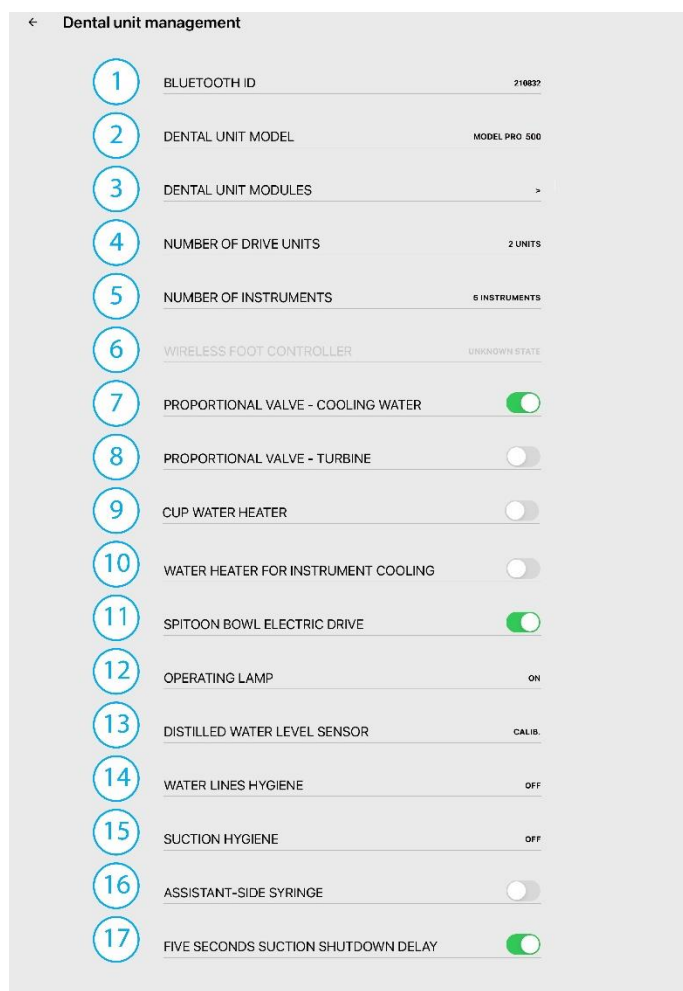

i. V závislosti od typu ZS sa niektoré položky nemusia v menu zobrazíť.

## Bluetooth® ID

Každá zubná súprava má svoje jedinečné identifikačné - výrobné číslo.

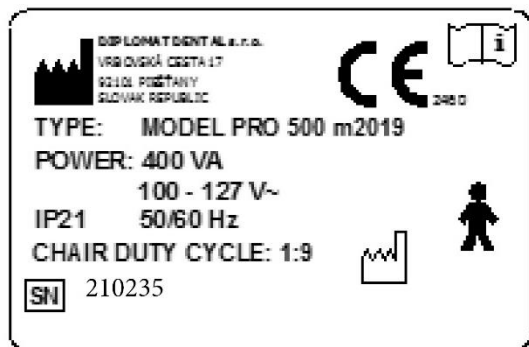

1. Zadáte sériové číslo zubnej súpravy (6-miestne číslo výrobné číslo uvedené na štítku) a potvrdíte tlačidlom
2. Prípadne potvrdíte tlačidlom

←

BLUETOOTH ID

1

210235

Enter the serial number of the dental unit (6-digit number)

1

2

3

4

5

6

7

8

9

0

2

Done

## Model zubnej súpravy

Zoznam možných modelov zubných súprav:

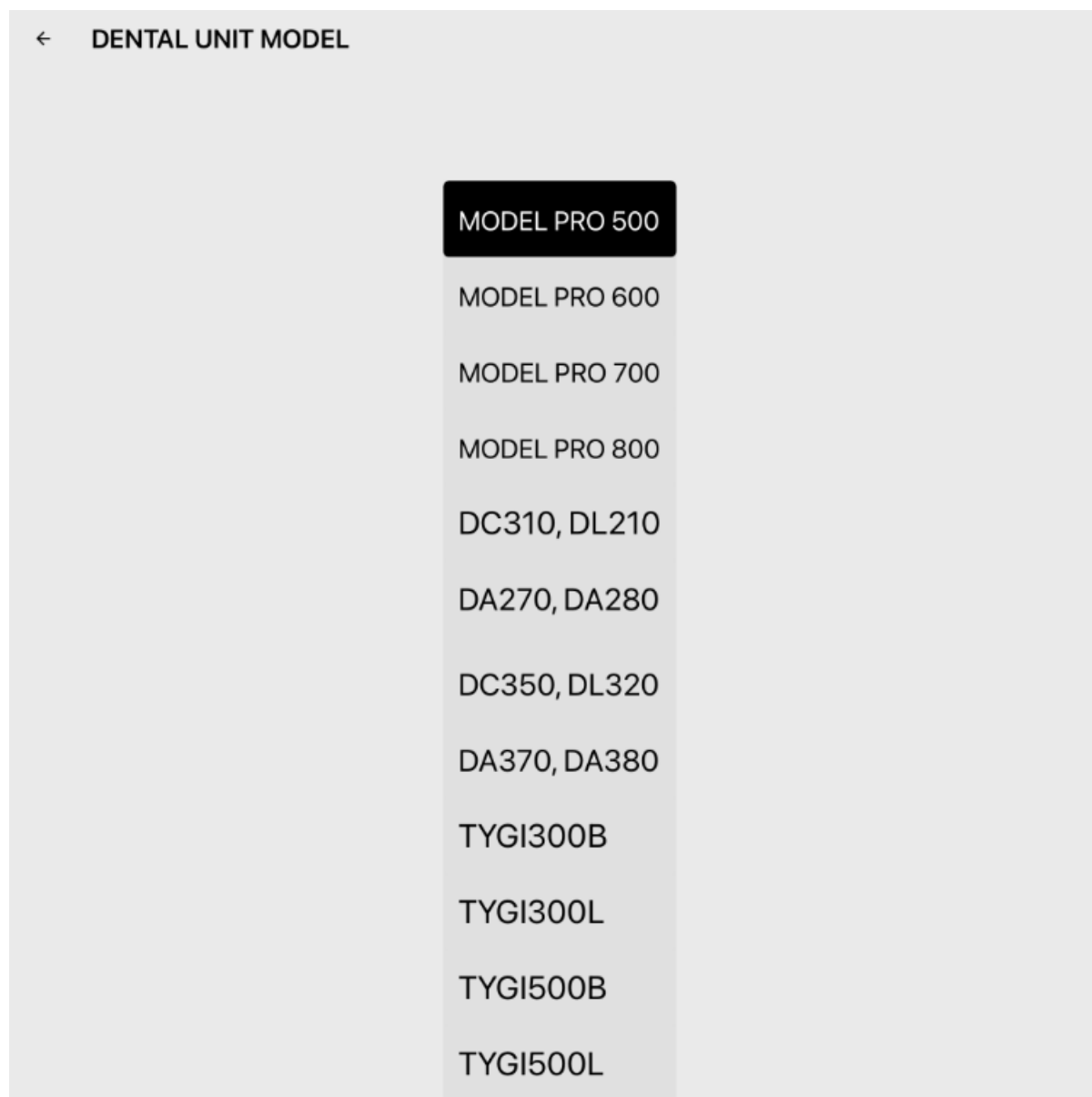

Výber modelu zubnej súpravy automaticky definuje nasledovné nastavenia:

- Typy senzorov fliaš destilovanej vody a fliaš dezinfekčného a dekontaminačného roztoku,
- Možnú výbavu automatickej hygieny - Hygiena pre DC310, DA270, DC350, DA380
  - Hygiena pre model PRO

### Moduly zubnej súpravy

Tlačidlom  aktivujte/deaktivujte jednotlivé moduly nainštalované v zubnej súprave. Na základe výberu modulov prebieha aktualizácia ich firmvéru. Výberom modulu pre bezdrôtový nožný ovládač (FCRF) sa automaticky v MENU - MANAŽMENT ZUBNEJ SÚPRAVY aktivuje riadok BEZDRÔTOVÝ NOŽNÝ OVLÁDAČ .

- i. Výber dvoch typov nožných ovládačov nie je možný,
- i. Na neaktivovanom module nie je možné aktualizovať firmvér,
- i. Pokiaľ je z nejakého dôvodu potrebné aktualizovať firmvér len na niektorom z modulov, je možné dočasne deaktivovať moduly, na ktorých nie je potrebná aktualizácia firmvéru,
- i. Pokiaľ je modul deaktivovaný, nie je k dispozícii.

## ← DENTAL UNIT MODULES

- |   |                              |                                     |
|---|------------------------------|-------------------------------------|
| 1 | Central block (CB)           | <input checked="" type="checkbox"/> |
| 2 | Table block (TB)             | <input checked="" type="checkbox"/> |
| 3 | Spittoon block (SB)          | <input checked="" type="checkbox"/> |
| 4 | Foot control (FC)            | <input checked="" type="checkbox"/> |
| 5 | Wireless foot control (FCRF) | <input type="checkbox"/>            |
| 6 | Assistant block (AB)         | <input checked="" type="checkbox"/> |
| 7 | Chair block (CHB)            | <input checked="" type="checkbox"/> |

- 1 Modul riadenia (CB),  
 2 Modul stolíka lekára (TB),  
 3 Modul pľuvadlového bloku (SB),  
 4 Modul nožného ovládača (FC),  
 5 Modul bezdrôtového nožného ovládača (FCRF),  
 6 Modul stolíka asistenta (AB),  
 7 Modul kresla (CHB).

### Počet pohonových jednotiek

Počet pohonových jednotiek sa na základe zvoleného modelu zubnej súpravy volí automaticky. Pre manuálne zvolenie počtu pohonových jednotiek:

- Stlačením 1 zvolíte dve pohonové jednotky,
- Stlačením 2 zvolíte tri pohonové jednotky.

## ← NUMBER OF DRIVE UNITS

- |   |         |
|---|---------|
| 1 | 2 UNITS |
| 2 | 3 UNITS |



### Bezdrôtový nožný ovládač

i. Podrobnejšie informácie o bezdrôtovom nožnom ovládači sú v Návode na použitie, podkapitola 4.3

Párovanie bezdrôtového ovládača:

- Stlačte tlačidlá nožného ovládača v poradí ako je vyznačené na schéme a držte ich pokiaľ táto obrazovka nezmizne.

#### ← FOOT CONTROLLER PAIRING



Hold foot controller buttons until this screen disappears

#### ← FOOT CONTROLLER PAIRING

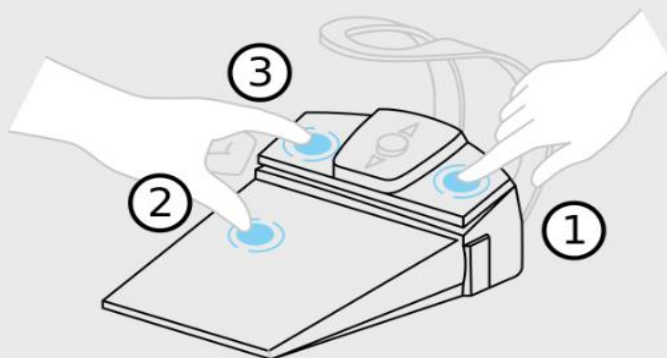

Hold foot controller buttons until this screen disappears

## Operačná lampa

Aktivovanie operačnej lampy a intenzita tlmeného a operačného svetla.

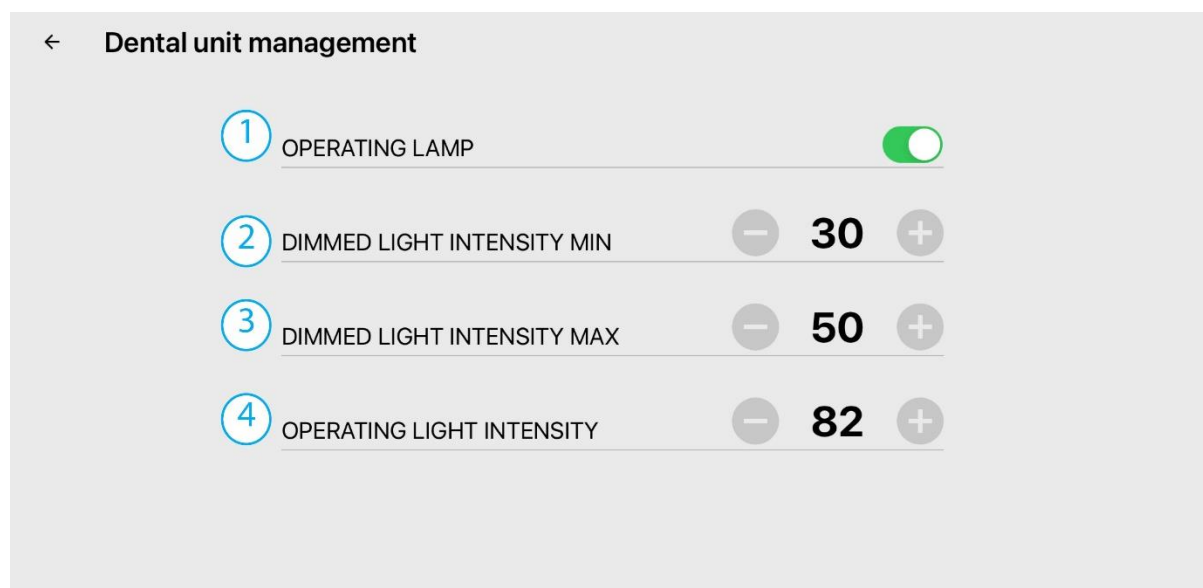

1-Aktivovanie operačnej lampy. Pokiaľ je aktivovaná, na hlavnej obrazovke sa zobrazí ikona pre ovládanie svetidla.

2-Nastavenie minimálnej intenzity tlmeného svetla.

3-Nastavenie maximálnej intenzity tlmeného svetla.

4-Nastavenie operačnej intenzity svetla.

## Tenzometer - snímač hladiny destilovanej vody

Kalibrovanie snímača destilovanej vody

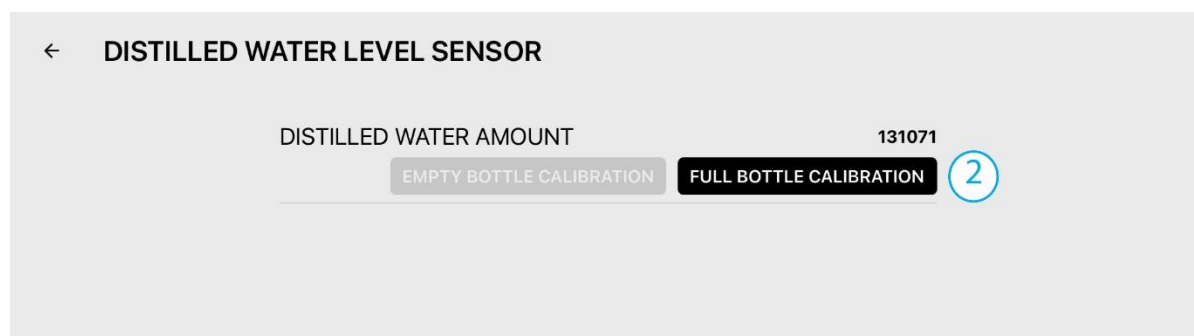
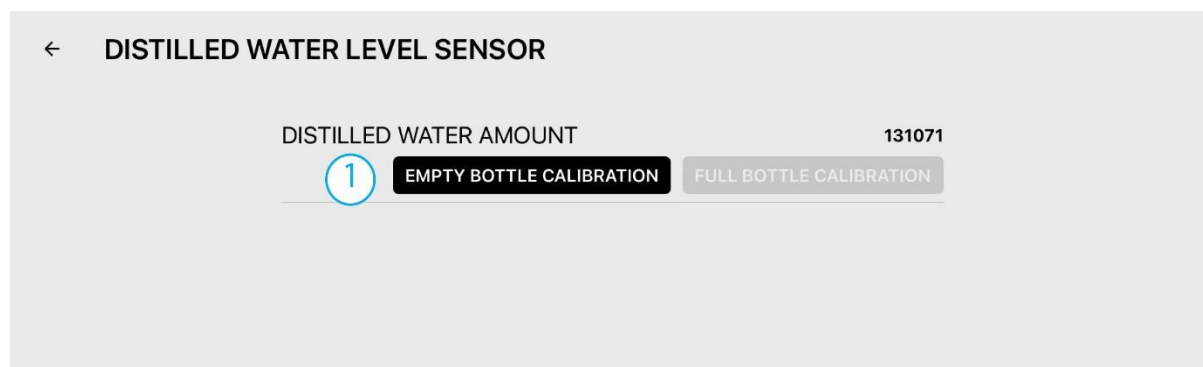

Kalibrácia prebieha nasledovne:

1. Vložte prázdnu fľašu na destilovanú vodu a stlačte tlačidlo 1 (EMPTY BOTTLE CALIBRATION),

2. Následne fľašu naplňte destilovanou vodou (po rysku) a stlačte tlačidlo 2 (FULL BOTTLE CALIBRATION)

### Hygiena vodných ciest

Voľba zapnutia a vypnutia hygieny vodných ciest. ZS môže byť vybavená buď jednotkou WEK alebo hygienou Diplomat.

Automatická hygiena Diplomat:

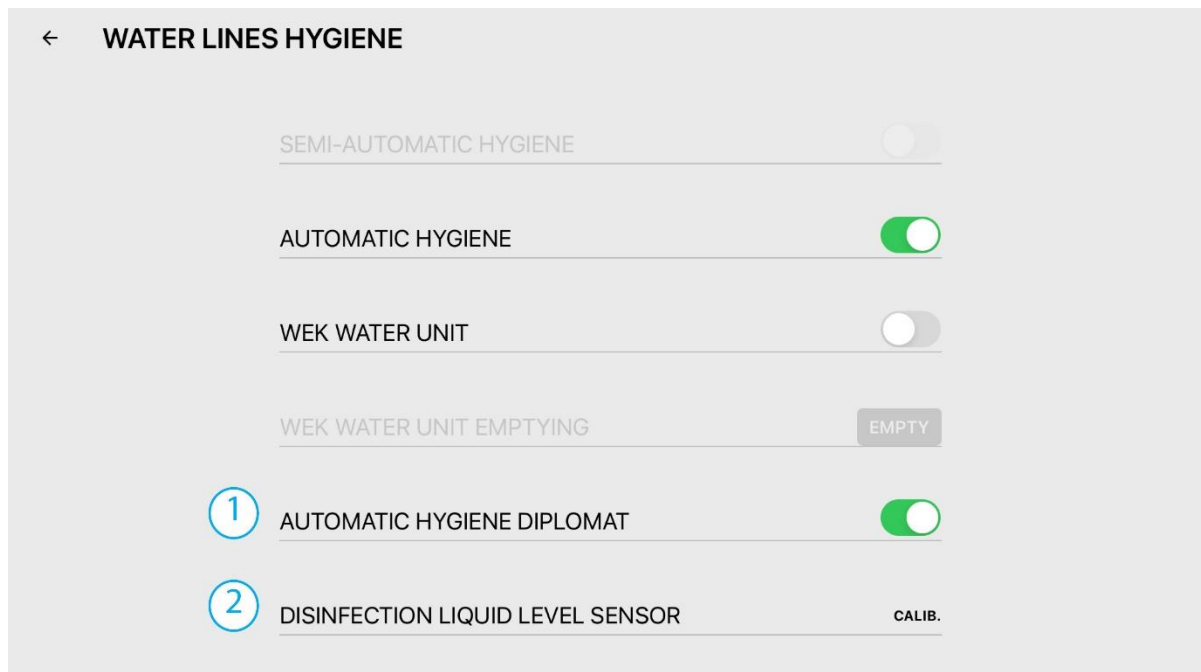

← **WATER LINES HYGIENE**

SEMI-AUTOMATIC HYGIENE ☐

AUTOMATIC HYGIENE ☒

WEK WATER UNIT ☐

WEK WATER UNIT EMPTYING

1 AUTOMATIC HYGIENE DIPLOMAT ☒

2 DISINFECTION LIQUID LEVEL SENSOR

1. Automatická hygiena Diplomat
2. Kalibrácia fľaše s dezinfekčným roztokom (iba pri hygiene Diplomat)..

Kalibrácia fľaše s dezinfekčným roztokom prebieha nasledovne:

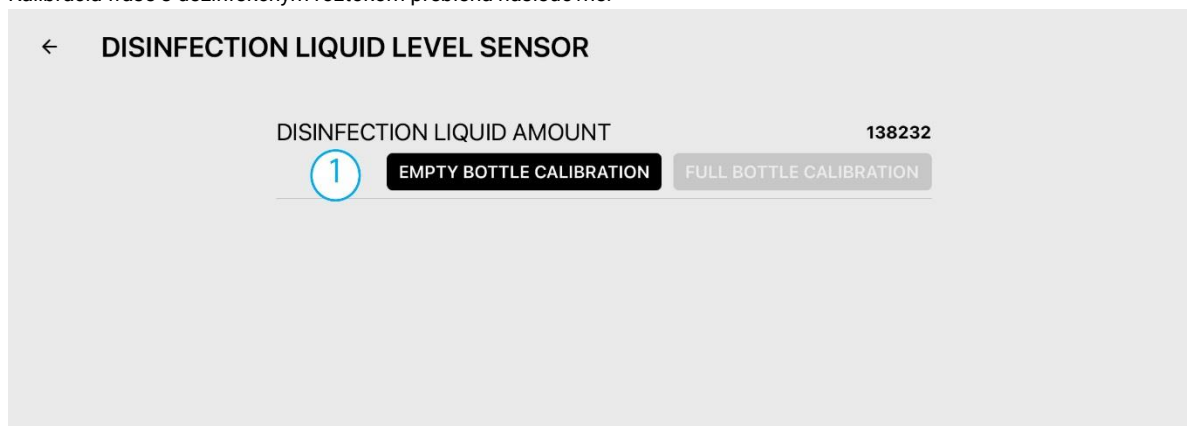

← **DISINFECTION LIQUID LEVEL SENSOR**

DISINFECTION LIQUID AMOUNT 138232

1

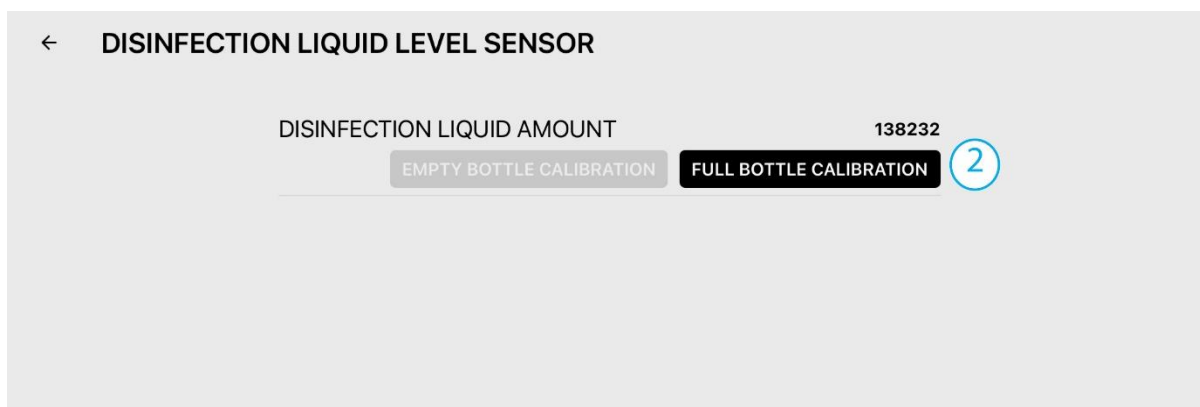

1. Vložte prázdnu fľašu na dezinfekčný roztok a stlačte tlačidlo 1 (EMPTY BOTTLE CALIBRATION)
2. Následne fľašu naplňte dezinfekčným roztokom (po rysku) a stlačte tlačidlo 2 (FULL BOTTLE CALIBRATION).

Jednotka WEK

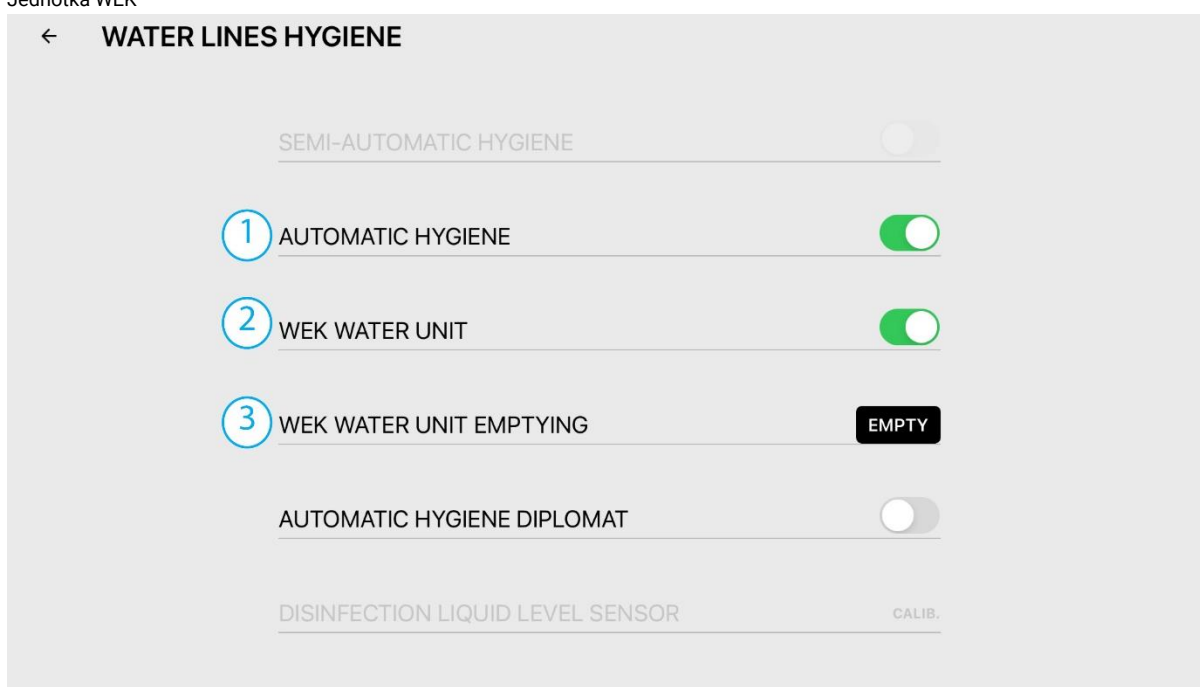

1. Voľba automatickej hygieny,
2. Jednotka WEK.
3. Vyprázdenie jednotky WEK (vykonáva sa pred odpojením WEKu, aby sa odtlakoval)

### Hygiena odsávania

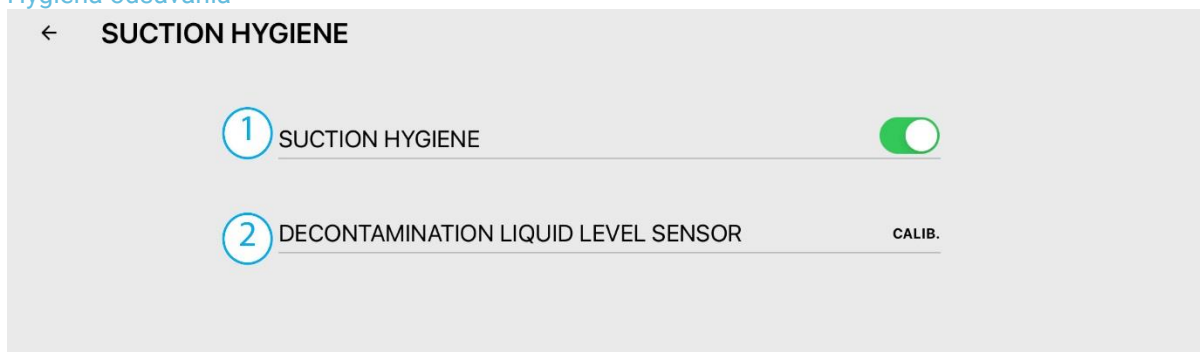

1. Vypína a zapína funkciu hygieny odsávania,

- 
2. Kalibrácia fľaše s roztokom pre dekontamináciu.. Postup je rovnaký ako pri kalibrácii fľaše na destilovanú vodu



1. Vložte prázdnu fľašu na roztok pre dekontamináciu a stlačte tlačidlo 1 (EMPTY BOTTLE CALIBRATION)
2. Následne fľašu naplňte dekontaminačným roztokom (po rysku) a stlačte tlačidlo 2 (FULL BOTTLE CALIBRATION).

#### [Päťsekundové oneskorenie vypnutia odsávania](#)

Ak je táto funkcia zapnutá, odsávačky budú po zasunutí ešte 5 sekúnd odsávať.

## 5.2 Informácie o zubnej súprave

V tejto časti sa nachádzajú informácie o aktuálnej verzii firmvéru a o hardvérovej revízii.

← Info

## ① Firmware 0.1.0.76

### Firmware versions

②	Central block (CB)	1.0.0.14
③	Table block (TB)	1.0.0.11
④	Spitoon block (SB)	1.0.0.13
⑤	Wireless foot control (FCRF)	1.0.0.3
⑥	Wireless foot control receiver (FCRX)	1.0.0.2
⑦	Assistant block (AB)	1.0.0.5

- 1-aktuálna verzia balíku firmvéru,  
 2-aktuálna veria modulu riadenia (CB),  
 3-aktuálna verzia modulu stolíka lekára (TB),  
 4-aktuálna verzia modulu pľuvadlového bloku (SB),  
 5-aktuálna verzia modulu nožného ovládača (FC),  
 6-aktuálna verzia modulu bezdrôtového nožného ovládača (FCRF),  
 7-aktuálna verzia modulu kresla (CHB).

## 5.3 Update firmvéru

Táto funkcia vykoná update firmvéru.

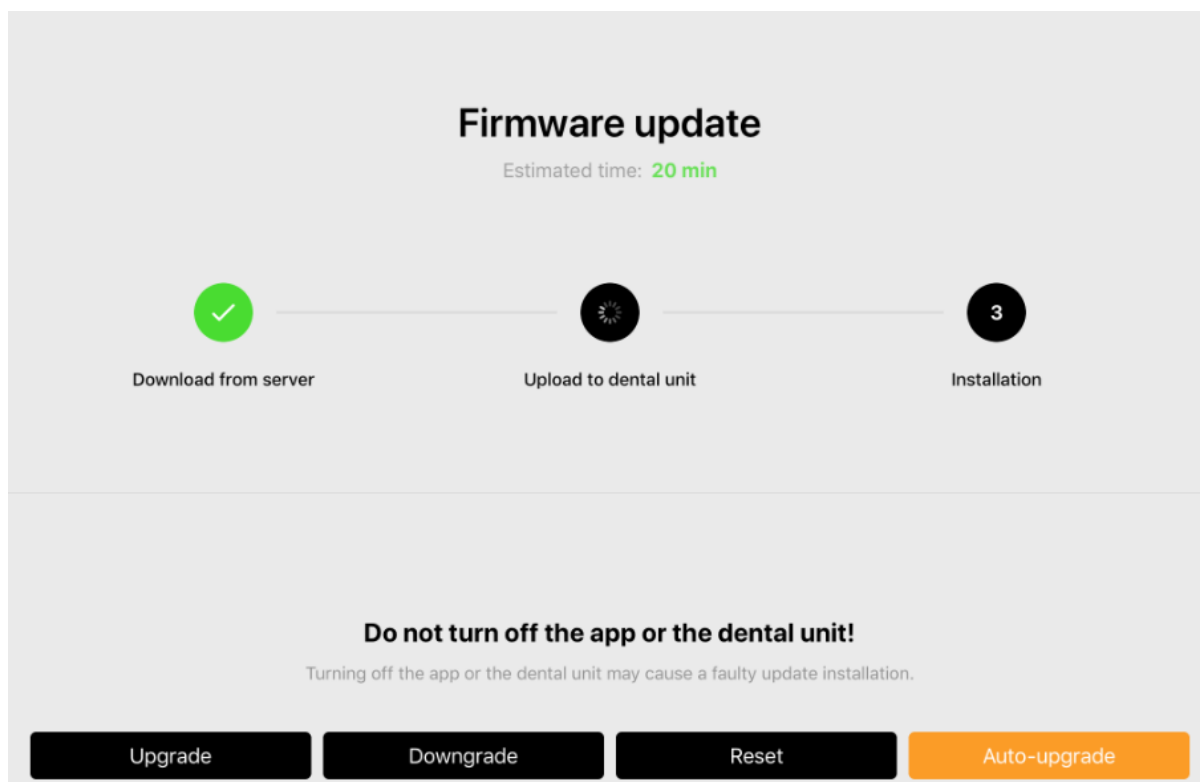

## 5.4 Servisné konfigurovanie nástrojov

Určuje pozície nástrojov, nastavenie ventilových skupín, pridelovanie vstupov a výstupov. Pre konfiguráciu nástroja vytiahnite nástroj z držiaka v menu Manažment súpravy.

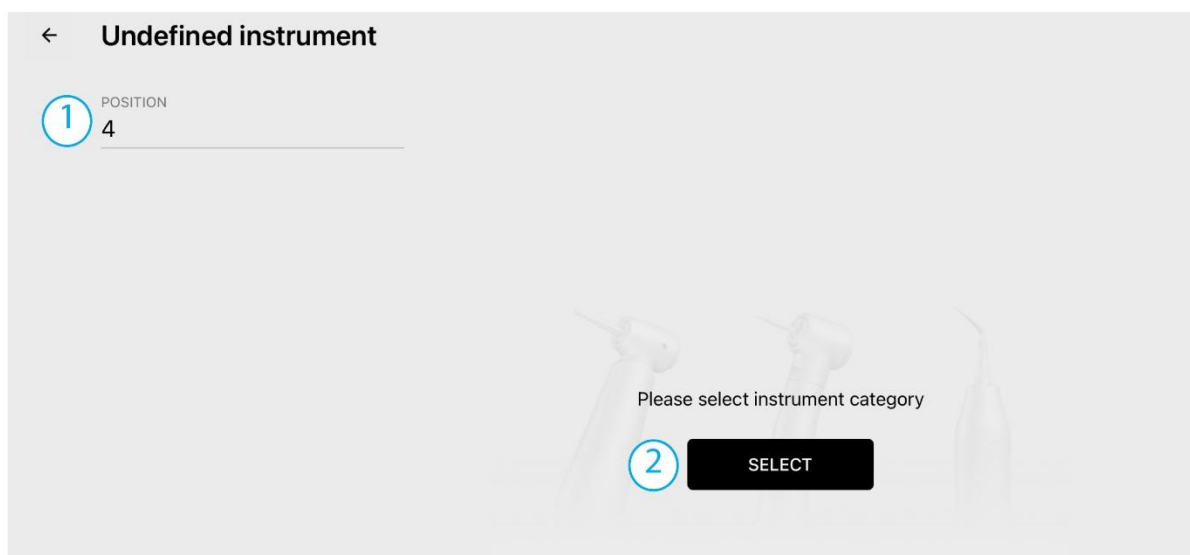

1. číslo pozície nástroja,
2. pre výber kategórie nástroja zvolte tlačidlo SELECT.

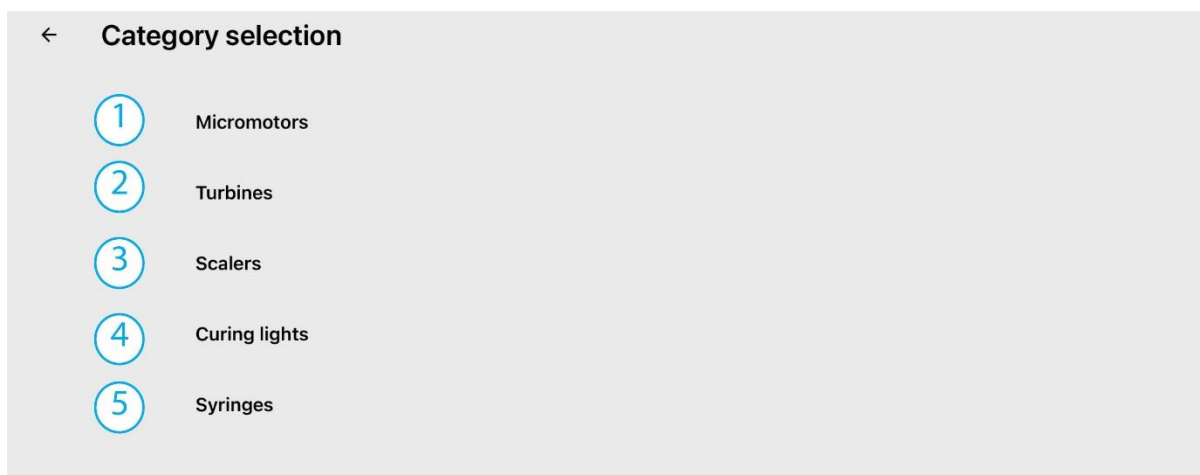

Rozlišujeme nasledujúce kategórie nástrojov:

1. mikromotory,
2. turbíny,
3. odstraňovače zubného kameňa,
4. polymerizačné lampy,
5. striekačky.

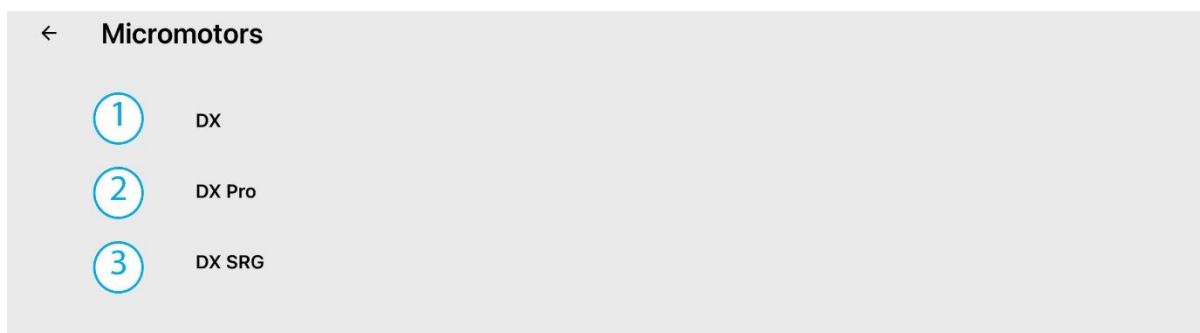

Druhy mikromotorov:

1. DX,
2. DX Pro,
3. DX SRG.

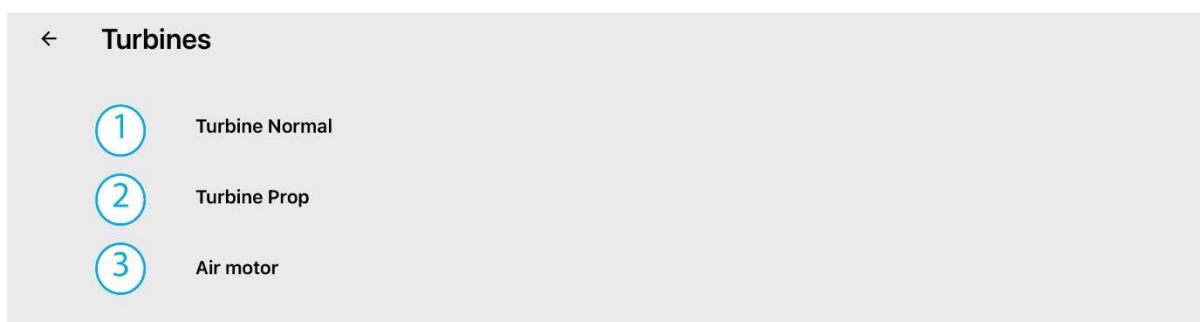

Druhy turbín:

1. štandardná
2. s proporciálnym riadením,
3. vzduchový motor.



## ← **Scalers**

- ① LM PRO POWER C BASIC
- ② LM PRO POWER C ULTRA LED
- ③ EMS FS432
- ④ EMS FS433
- ⑤ Satelec NEWTRON
- ⑥ SATELEC XINETIC
- ⑦ NSK VA170
- ⑧ NSK VA170 LED
- ⑨ WOODPECKER
- ⑩ DMETEC

Druhy odstraňovačov zubného kameňa:

1. LM PRO POWER BASIC,
2. LM PRO POWER C ULTRA LEN,
3. EMS FS432,
4. EMS FS433,
5. Satelec NEWTRON,
6. SATELEC XINETIC,
7. NSK VA170,
8. NSK VA170 LED,
9. WOODPECKER,
10. DMETEC.

## ← **Curing lights**

- ① Mectron starlight
- ② Monitex

Druhy polymerizačných lúčov:

1. Mectron starlight,
2. Monitex.

## ← **Syringes**

- ① Syringe

Druhy striekačiek:

1.Syringe.



1

POSITION

4

2

GROUP

3

3

RELAY

2

4

Delete instrument

5

Light intensity

-

80

+

6

Light mode

When instrument is taken out

7

Water min

-

80

+

8

Water max

-

80

+

9

Lubrication time

0

10

Motohours

2

RESET

11

Motohours alert

4294967295

RESET

1. číslo pozície nástroja,

2. číslo ventilovej sady na ktorú je nástroj napojený,

3. na ktorom výstupe je nástroj zapojený (iba pri motoroch),

4. zrušenie/odstránenie definovaného nástroja,

5. nenastavovať,

6. indikácia rozsvietenia svetla na motore (buď po vybraní z držiaka, alebo po spustení nástroja),

←

Light mode

When instrument is taken out

ON START INSTRUMENT

7,8 – nenastavovať,

9 - čas mazania nástroja,

← **Lubrication time**

OFF

10 min.

12 min.

15 min.

18 min.

20 min.

10. čas práce nástroja je rátaný automaticky, vynuluje sa stlačením tlačidla RESET  
11 . nepoužívať.

← **Turbine Normal**



POSITION  
4

GROUP  
1

Delete instrument

Light intensity − 80 +

Light mode When instruments starts to operate

① Water min − 80 +

Water max − 80 +

Lubrication time 0

Motohours 0 RESET

Motohours alert 0 RESET

1.nastavenie minimálneho prietoku vzduchu, potrebného pre roztočenie nástroja.

# A – ENERGOBLOK

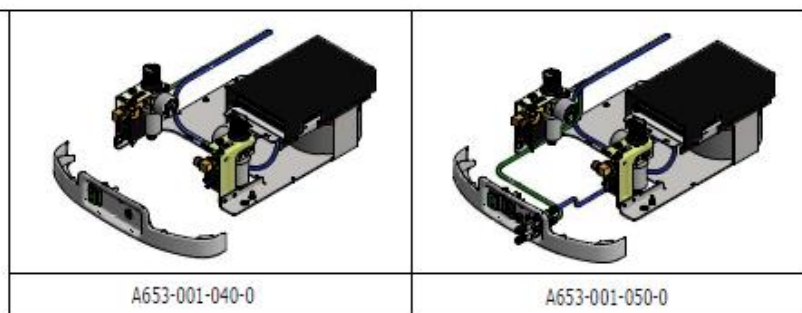
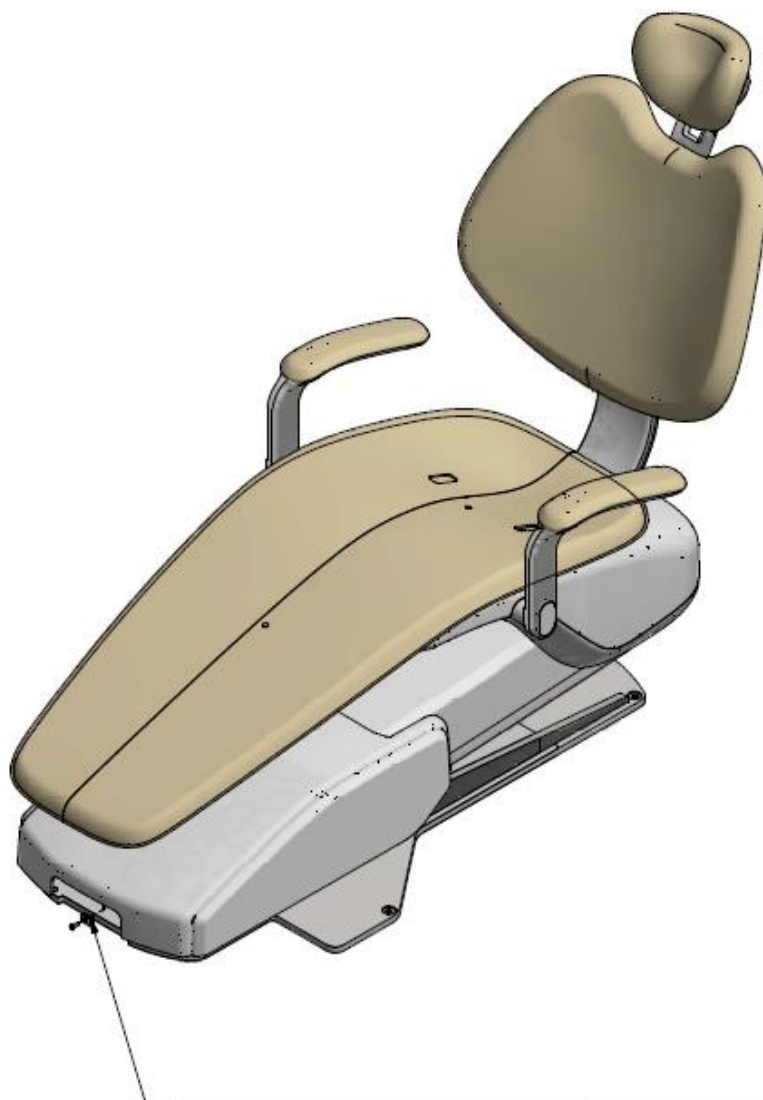

ENERGOBLOK

ENERGOBLOK S EXTERNÝMI KONEKTORMI

## &gt;&gt; ENERGOBLOK - A653-001-040-0

Č. položky	Názov produktu	ND
A653-001-040-0_K-001	ENERGOBLOK/ NELAKOVANÁ /	
A653-001-040-0_K-002	ENERGOBLOK/ LAKOVANÁ_LESK /	
A653-001-040-0_K-003	ENERGOBLOK/ LAKOVANÁ_MAT /	

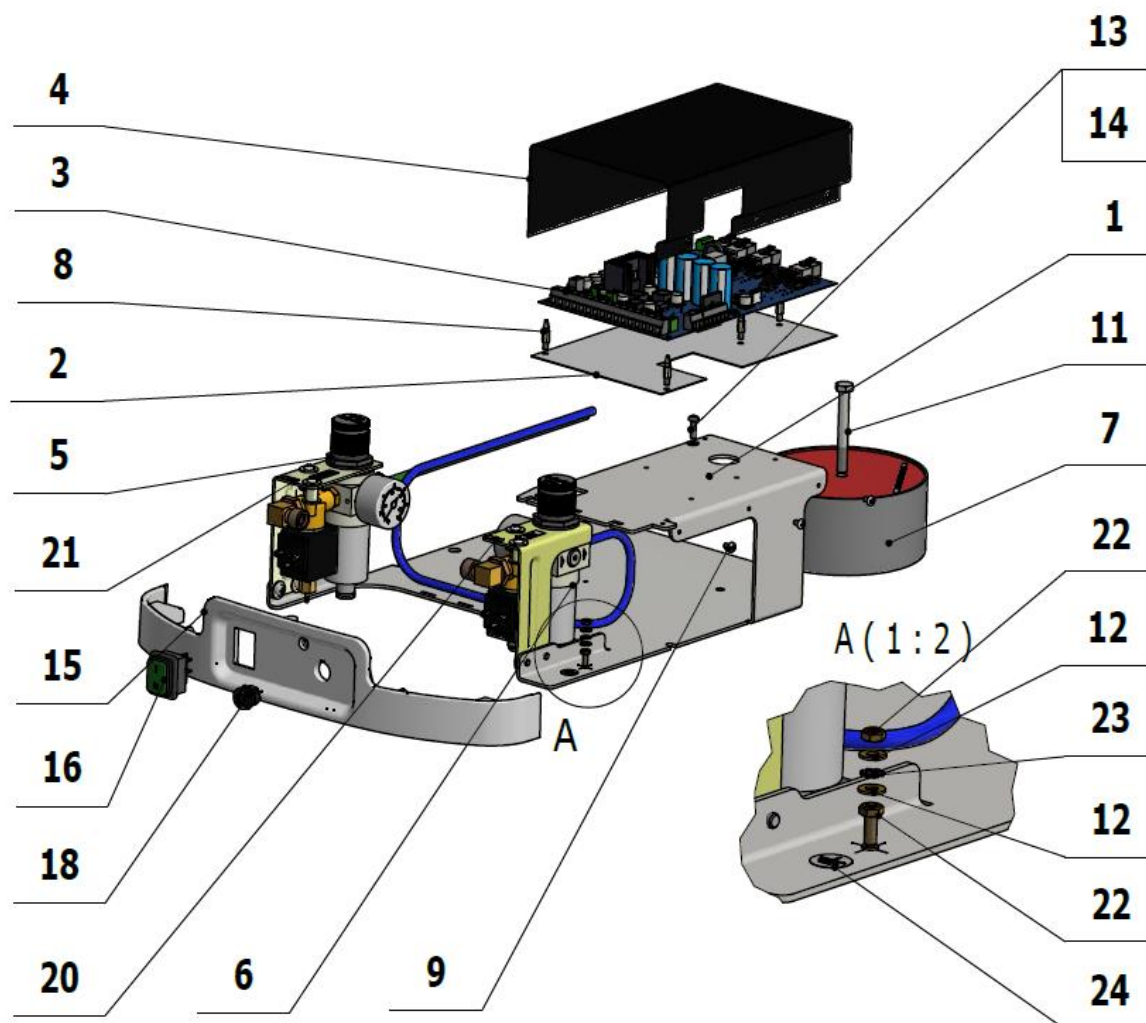

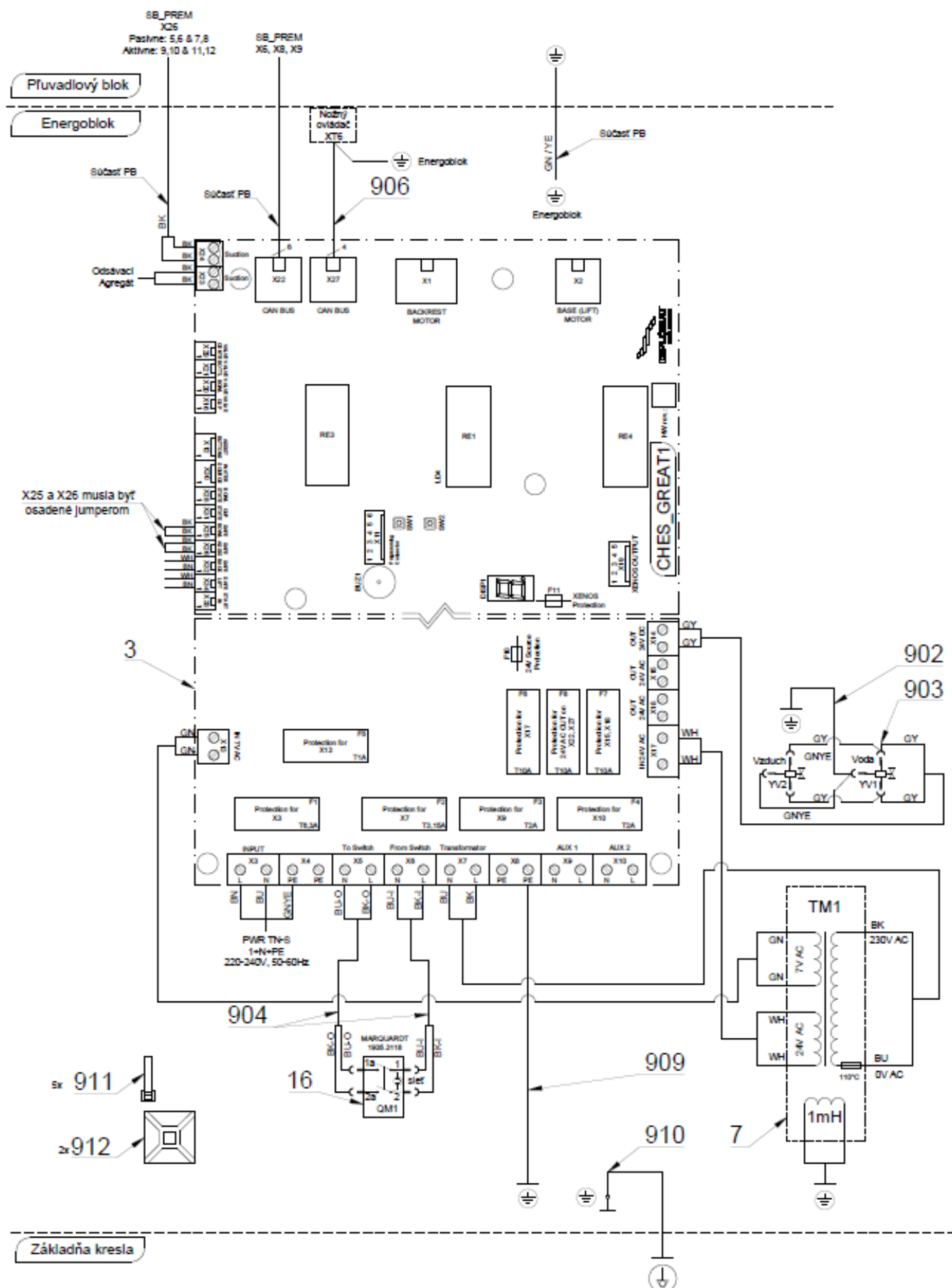

## STOMATOLOGICKÉ SÚPRAVY DIPLOMAT

Poz.	Č.položky	Názov produktu	Jednotka	Množstvo	ND
001	V653-001-029-0	PLECH ENERGOBLOKU UPLNY	1.00	KS	
002	V653-001-027-0	PODLOZKA CHES BASIC	1.00	KS	
003	ME374000.453	MODUL CHES_GREAT	1.00	KS	x
004	V653-001-028-0	FOLIA ENERGOBLOKU	1.00	KS	X
005	A653-150-030-0 >>	REGULACIA VODA	1.00	KS	X
006	A653-150-031-0 >>	REGULACIA VZDUCH	1.00	KS	X
007	A653-001-901-0 >>	TRANSFORMATOR - ZOSTAVA	1.00	KS	X
008	ME3711418.026	ROZPERKA ŠROBOVACIA L=9,5	6.00	KS	
009	ME309255.073	SKRUTKA M 4X6	3.00	KS	
011	ME309201.047	SKRUTKA M 8X70	1.00	KS	
012	ME311280.004	PODLOZKA MS P 4,3	2.00	KS	
013	ME309255.064	SKRUTKA M 4X16	1.00	KS	
014	ME311210.028	PODLOZKA P 4,3	1.00	KS	
015	ME321822.093	KRYT ZÁKLADNE B	VOLITELNÉ	KS	x
015	V653-001-101-0	KRYT ZÁKLADNE B_WHT_LESK	VOLITELNÉ	KS	x
015	V653-001-101-0	KRYT ZÁKLADNE B_WHT_MATT	VOLITELNÉ	KS	x
016	ME345000.030	SPINAC MARQUARDT 1935.3118	1.00	KS	
018	ME374522.043	ZÁSUVKA DELTRON 651-0800	1.00	KS	
020	V400.01-00-80	STITOK YV1	1.00	KS	
021	V400.01-00-81	STITOK YV2	1.00	KS	
022	ME311180.004	MATICA M 4	2.00	KS	
023	ME311214.002	PODLOZKA P 4,3 OZUB VEJAR	1.00	KS	
024	ME735552.115	ZEMNIACI ZNAK 4-2240.017	1.00	KS	
902	ME374100.094	VODICE 1.0 - GNYE - 0.35+0.65m	1.00	KS	
903	ME374100.074	VODIČE VSTUPNÝCH VENTILOV VODA - VZDUCH	2.00	KS	
904	ME374100.093	VODICE VYPINACA - ZOSTAVA 1.00 - BK/BU - 0.70m	1.00	KS	
906	A653-001-902-0 >>	KABEL NAPAJANIA A KOMUNIKACIE NO	1.00	KS	x
909	ME374100.042	VODIČE GNYE - ZOSTAVA	1.00	KS	
910	ME374100.054	VODIČ GNYE 1	1.00	KS	
911	ME397900.012	PASIK STAH. F 0301 CV-094	5.00	KS	
912	ME345711.034	PRICHYTKA F0505 HC 101	2.00	KS	
915	V400.01-01-45	STITOK SPIT	1,00	KS	
916	V400.01-01-44	STITOK FOOT	1,00	KS	
917	V400.01-01-43	STITOK BACK	1,00	KS	
918	V400.01-01-42	STITOK LIFT	1,00	KS	
919	ME374060.006	JUMPER PREPOJKA	2,00	KS	

## &gt;&gt; ENERGOBLOK S EXT. KONEKTORMI - A653-001-040-0

Č.položky	Názov produktu	ND
A653-001-050-0_K-001	ENERGOBLOK S EXT.KONEKTORMI/ NELAKOVANÁ /	
A653-001-050-0_K-002	ENERGOBLOK S EXT.KONEKTORMI/ LAKOVANÁ_LESK /	
A653-001-050-0_K-003	ENERGOBLOK S EXT.KONEKTORMI/ LAKOVANÁ_MAT /	

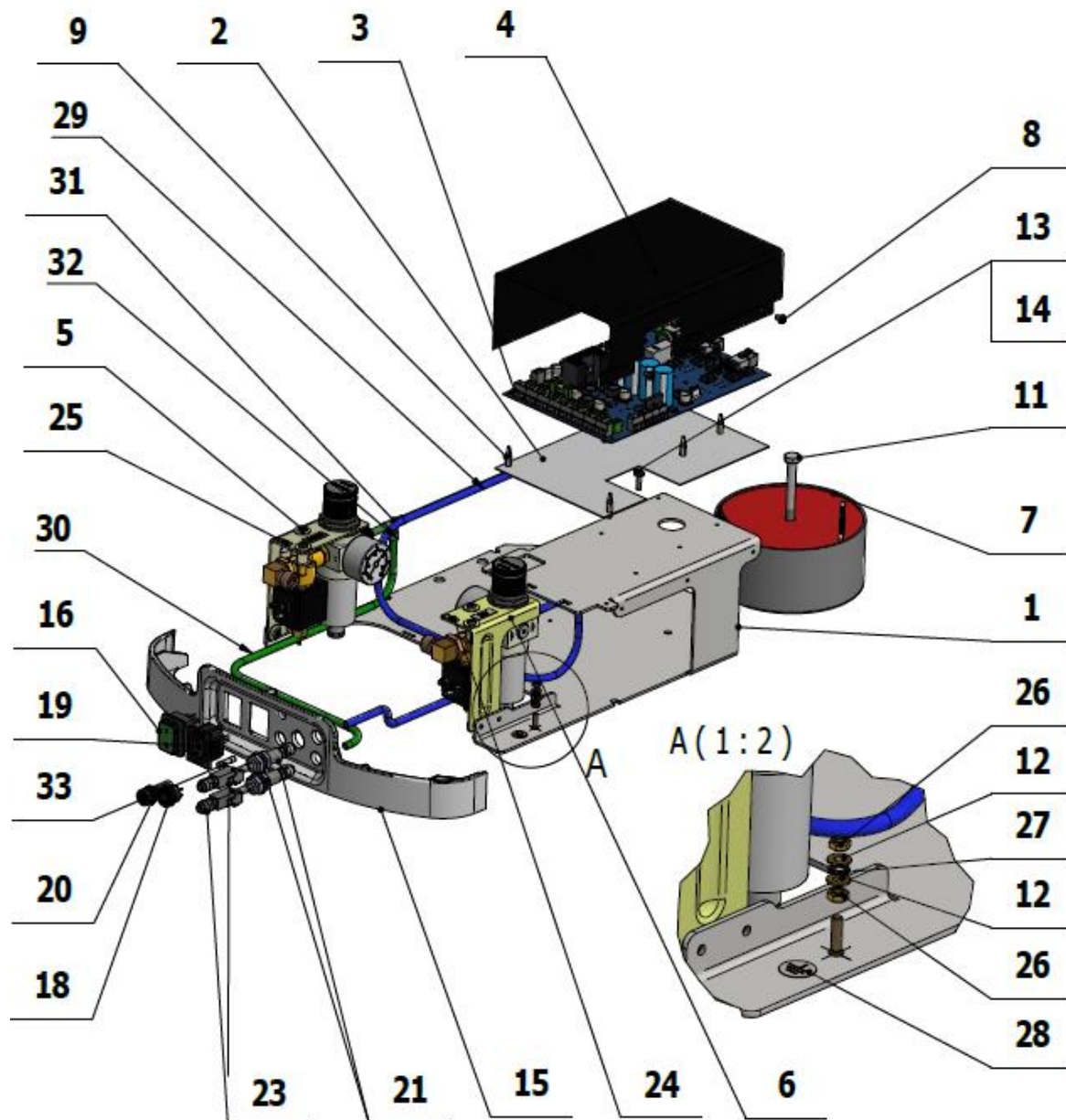



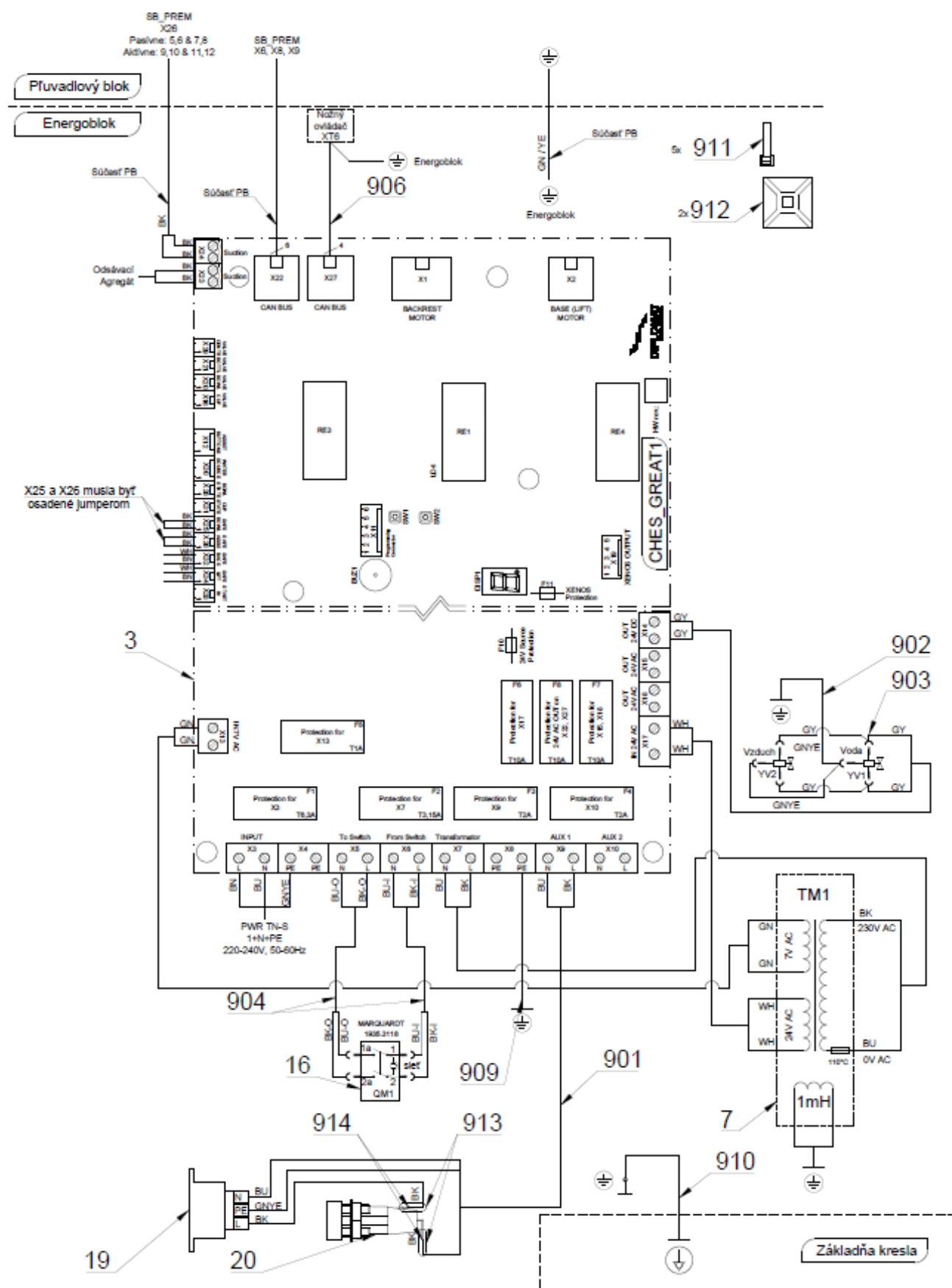

Poz.	Č. položky	Názov produktu	Množstvo	Jednotka	ND
001	V653-001-029-0	PLECH ENERGOBLOKU UPLNY	1.00	KS	
002	V653-001-027-0	PODLOZKA CHES BASIC	1.00	KS	
003	ME374000.453	MODUL CHES_GREAT	1.00	KS	x
004	V653-001-028-0	FOLIA ENERGOBLOKU	1.00	KS	x
005	<b>A653-150-030-0 &gt;&gt;</b>	<b>REGULACIA VODA</b>	<b>1.00</b>	<b>KS</b>	<b>x</b>
006	<b>A653-150-031-0 &gt;&gt;</b>	<b>REGULACIA VZDUCH</b>	<b>1.00</b>	<b>KS</b>	<b>x</b>
007	<b>A653-001-901-0 &gt;&gt;</b>	<b>TRANSFORMATOR - ZOSTAVA</b>	<b>1.00</b>	<b>KS</b>	<b>x</b>
008	ME309255.073	SKRUTKA M 4X6	3.00	KS	
009	ME371418.026	ROZPERKA ŠROBOVACIA L=9,5	6.00	KS	
011	ME309201.047	SKRUTKA M 8X70	1.00	KS	
012	ME311280.004	PODLOZKA MS P 4,3	2.00	KS	
013	ME309255.064	SKRUTKA M 4X16	1.00	KS	
014	ME311210.028	PODLOZKA P 4,3	1.00	KS	
015	<b>ME321822.081</b>	<b>KRYT_ZV_ZAKLADNE B</b>	<b>VOLITELNÉ</b>	<b>KS</b>	<b>x</b>
015	<b>V653-001-100-0</b>	<b>KRYT_ZV_ZAKLADNE B_WHT_LESK</b>	<b>VOLITELNÉ</b>	<b>KS</b>	<b>x</b>
015	<b>V653-001-100-0</b>	<b>KRYT_ZV_ZAKLADNE B_WHT_MAT</b>	<b>VOLITELNÉ</b>	<b>KS</b>	
016	ME345000.030	SPINAC MARQUARDT 1935.3118	1.00	KS	x
018	ME374522.043	ZÁSUVKA DELTRON 651-0800	1.00	KS	x
019	ME440000.017	ZASUVKA	1.00	KS	x
020	ME440000.018	POISTKOVY DRZIAK	1.00	KS	x
021	ME551110.046	RYCHLOSPOJKA 1/4" F PN 0011W	2.00	KS	x
023	ME551110.047	RYCHLOSPOJKA 1/4" M PN 0014W	2.00	KS	x
024	V400.01-00-80	STITOK YV1	1.00	KS	
025	V400.01-00-81	STITOK YV2	1.00	KS	
026	ME311180.004	MATICA M 4	2.00	KS	
027	ME311214.002	PODLOZKA P 4,3 OZUB VEJAR	1.00	KS	
028	ME735552.115	ZEMNIACI ZNAK 4-2240.017	1.00	KS	
029	ME345711.028	HADICA PUR 3,8/6,4 MODRA	0.10	m	
030	ME345711.036	HADICA PUR 3,8/6,4 ZELENA	0.10	m	
031	ME336401.029	ROZVODKA T230-1	2.00	KS	
032	ME343415.031	HADICA SILIKONOVA 5X1.5 SEDA	0.04	M	
033	ME371814.060	POISTKA 5x20 T2A RYCHLA	1.00	KS	x
035	ME345711.032	HADICA PUR C.Flex 6/4 100m ZELENA	0.50	M	
036	ME283367.030	HADICA PUR FLEX 6/4 100m MODRA	0.50	M	
037	ME440000.019	KRYTKA ZÁSUVKY 230V	1.00	KS	
901	<b>A653-001-903-0 &gt;&gt;</b>	<b>VODICE ZASUVKY - ZOSTAVA 1.00 - BK/BU/GNYE - 0.55m</b>	<b>1.00</b>	<b>KS</b>	
902	ME374100.094	VODICE 1.0 - GNYE - 0.35+0.65m	1.00	KS	
903	ME374100.074	VODIČE VSTUPNÝCH VENTILOV VODA - VZDUCH	2.00	KS	
904	ME374100.093	VODICE VYPINACA - ZOSTAVA 1.00 - BK/BU - 0.70m	1.00	KS	
906	<b>A653-001-902-0 &gt;&gt;</b>	<b>KABEL NAPAJANIA A KOMUNIKACIE NO Z PB</b>	<b>1.00</b>	<b>KS</b>	<b>x</b>
909	ME374100.042	VODIČE GNYE - ZOSTAVA	1.00	KS	

910	ME374100.054	VODIČ GNYE 1	1.00	KS	
911	ME397900.012	PASIK STAĤ. F 0301 CV-094	5.00	KS	
912	ME345711.034	PRICHYTKA F0505 HC 101	2.00	KS	
913	ME243422.010	IZOL.RUR.ZMRST. P 2,1 CIERNA	0.03	M	

## &gt;&gt;REGULÁCIA VODA - A653-150-030-0

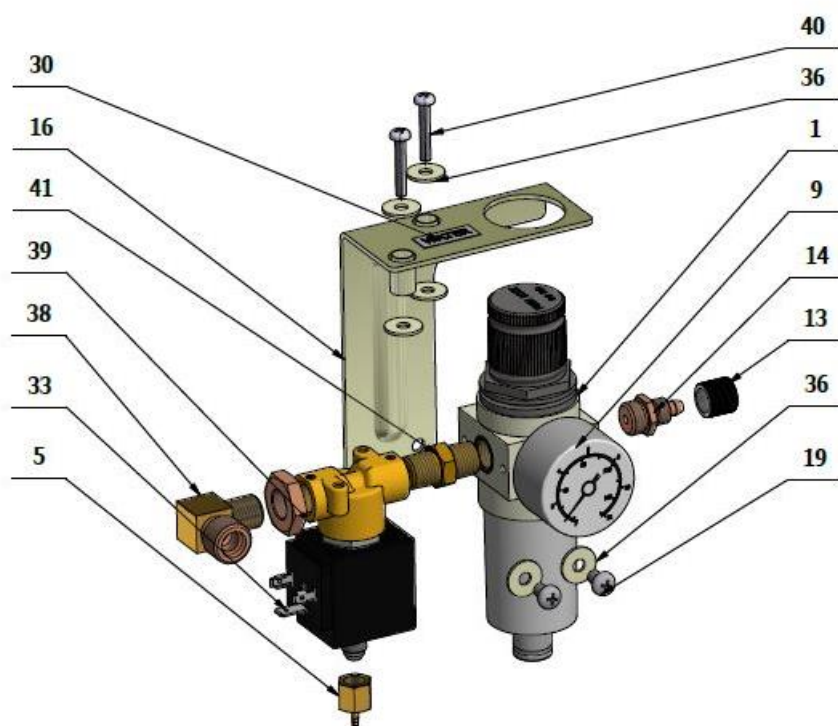
**ME392662.014****ME392662.024**

Poz.	Č. položky	Názov produktu	Množstvo	Jednotka	ND
001	ME392662.037	FILTER REGULÁTOR 5008 RM FRBIT 1/4 VODA 8234418	1.00	KS	x
005	V600.1-14-00	HRDLO	1.00	KS	k
009	ME392662.033	MANOMETER 1/8P 5205 9700101	1.00	KS	x
013	ME321822.014	MATICA 4-601.8-00-34	1.00	KS	k

014	V606.01-04-06	HRDLO 1/4"x10x1	1.00	KS	k
016	V606.01-02-03.2	KONZOLA VODA	1.00	KS	k
019	ME309543.069	SKRUTKA M 5X8	2.00	KS	
030	ME735010.034	ŠTÍTOK WATER	1.00	KS	
033	ME405658.027	VENTIL SIRAI L321B02C-ZA10G G1/4x2,3 24V DC	1.00	KS	x
036	ME311212.018	PODLOŽKA P 5,3	6.00	KS	
038	V608.01-08-00	SPOJKA 1/4 - 3/8 UHOL 90	1.00	KS	k
039	ME311120.108	MATICA G1/4" MZ	1.00	KS	k
040	ME309255.062	SKRUTKA M 4X25	2.00	KS	
041	ME392662.041	SPOJKA 1/4"x1/4"	1.00	KS	k

## &gt;&gt;REGULÁCIA VZDUCH - A653-150-031-0

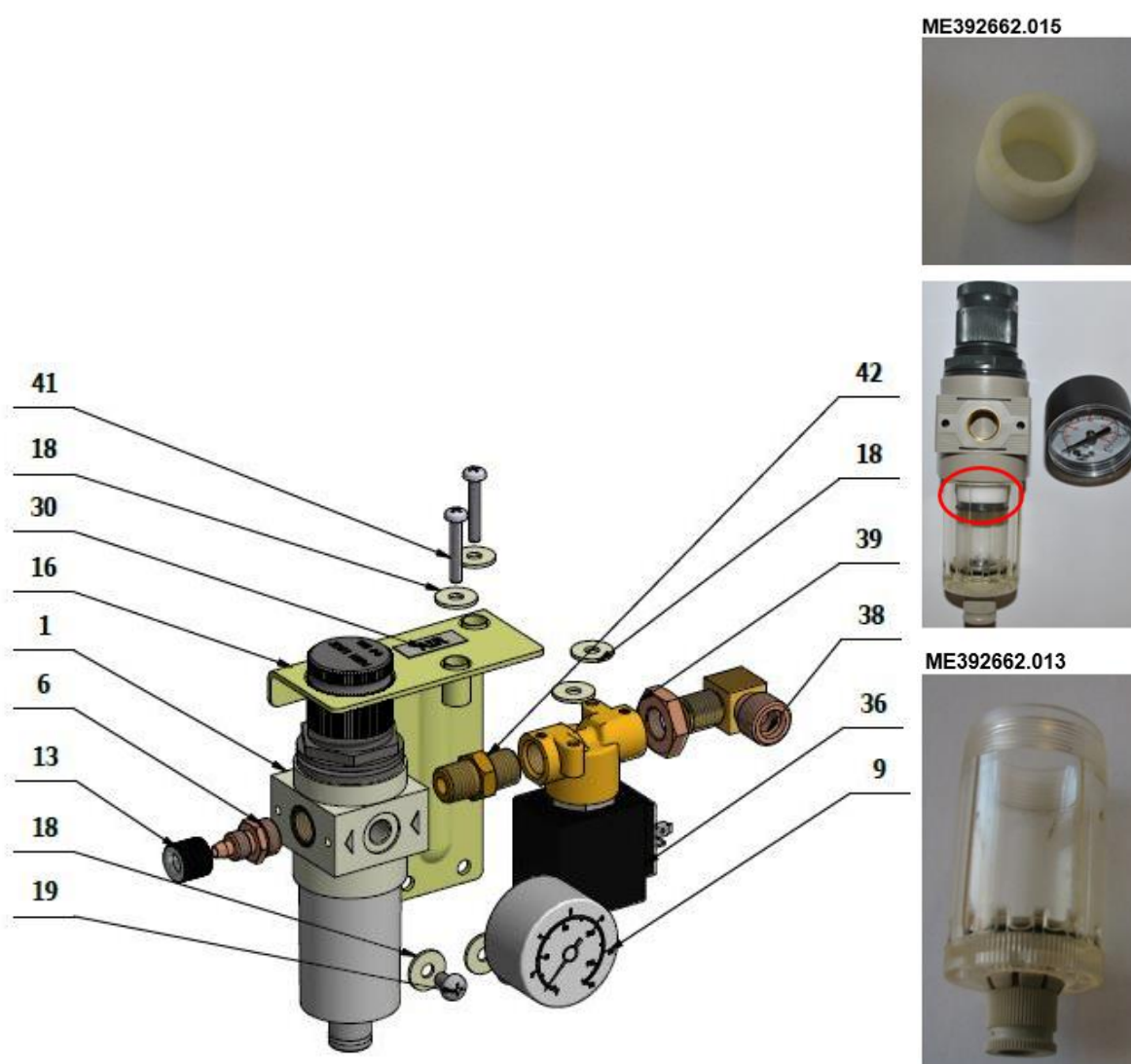

Poz.	Č. položky	Názov produktu	Množstvo	Jednotka	ND
001	ME392662.036	FILTER REGULATOR FRBIT 1/4 2008 RMSA 5205008	1.00	KS	x
006	V606.01-04-06	HRDLO 1/4"x10x1	1.00	KS	k
009	ME392662.033	MANOMETER 1/8P 5205 9700101	1.00	KS	x

013	ME321822.014	MATICA 4-601.8-00-34	1.00	KS	k
016	V606.01-04-03.2	KONZOLA VZDUCH	1.00	KS	k
018	ME311212.018	PODLOZKA P 5,3	6.00	KS	
019	ME309543.069	SKRUTKA M 5X8	2.00	KS	
030	ME735010.033	ŠTÍTOK AIR	1.00	KS	
036	ME405658.027	VENTIL SIRAI L321B02C-ZA10G G1/4x2,3 24V DC	1.00	KS	x
038	V608.01-08-00	SPOJKA 1/4 - 3/8 UHOL 90	1.00	KS	k
039	ME311120.108	MATICA G1/4" MZ	1.00	KS	k
041	ME309255.062	SKRUTKA M 4X25	2.00	KS	
042	ME392662.041	SPOJKA 1/4"x1/4"	1.00	KS	k

## &gt;&gt; KIT RAMENA MONITORA SO ZVAZENKOU - A653-999-011-0

Č. položky	Názov produktu	
A653-999-011-0	KIT RAMENA MONITORA SO ZVAZENKOU_WHT_LESK	
A653-999-011-0	KIT RAMENA MONITORA SO ZVAZENKOU_WHT_MAT	

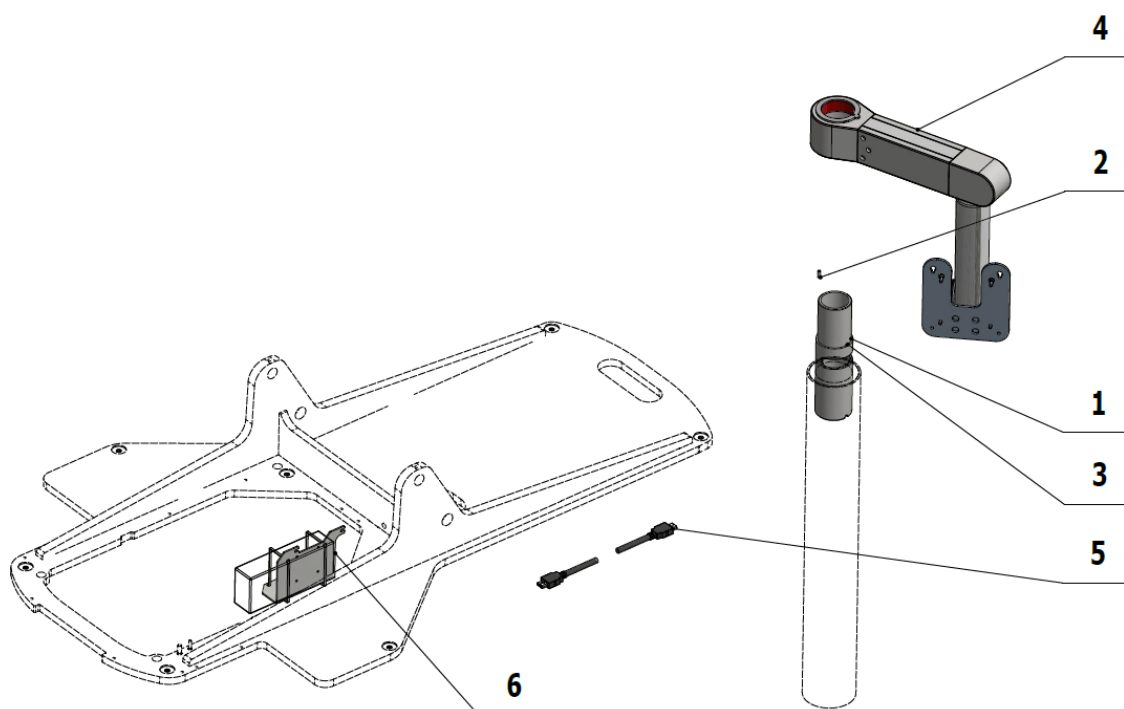

Poz.	Č. položky	Názov produktu	Množstvo	Jednotka	ND
001	V653-090-038-0	CAP DLHY	1.00	KS	
002	ME311565.017	KOLIK P 4X12 VALCOVY	1.00	KS	
003	ME311565.003	KOLIK P 3X8 VALCOVY	1.00	KS	
004	A653-100-001-0>>	RAMENO MONITORA / RAMENO MONITORA/WHT_LESK	VOLITEĽNÉ	KS	
004	A653-100-001-0>>	RAMENO MONITORA / RAMENO MONITORA/WHT_MAT	VOLITEĽNÉ	KS	
005	ME341412.042	KABEL HDMI M/HDMI M 5m	1.00	KS	
006	A653-002-000-0>>	PRISL. ZDROJA MONITORA / PRISL. ZDROJA MONITORA	1.00	KS	

## &gt;&gt; KIT RAMENA MOTORA BEZ ZVAZENKY - A653-999-012-0

Č. položky	Názov produktu	
A653-999-012-0	KIT RAMENA MOTORA BEZ ZVAZENKY_WHT_LESK	
A653-999-012-0	KIT RAMENA MOTORA BEZ ZVAZENKY_WHT_MAT	

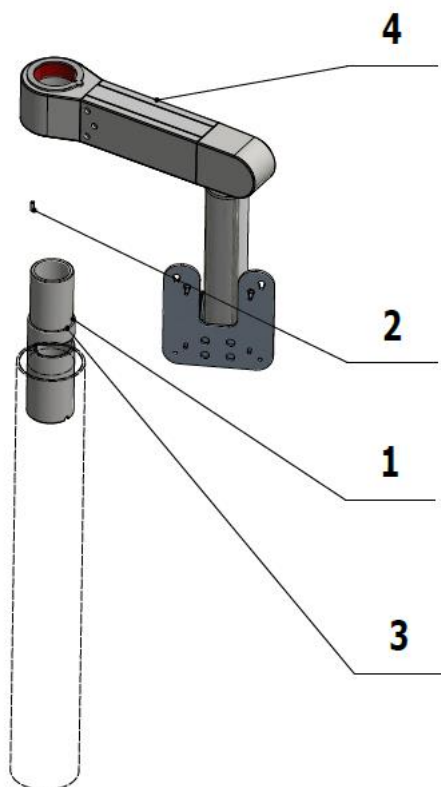

Poz.	Č. položky	Názov produktu	Množstvo	Jednotka	ND
001	V653-090-038-0	CAP DLHY	1.00	KS	
002	ME311565.017	KOLIK P 4X12 VALCOVY	1.00	KS	
003	ME311565.003	KOLIK P 3X8 VALCOVY	1.00	KS	
004	A653-100-001-0	RAMENO MONITORA/RAMENO MONITORA/WHT_LESK	VOLITEĽNÉ	KS	
004	A653-100-001-0	RAMENO MONITORA/RAMENO MONITORA/WHT_MAT	VOLITEĽNÉ	KS	

## &gt;&gt; KIT ENERGObLOK PREDNÝ - A653-999-013-0

Č. položky	Názov produktu	
A653-999-013-0	RETROFIT KIT ENERGObLOK PREDNÝ	x

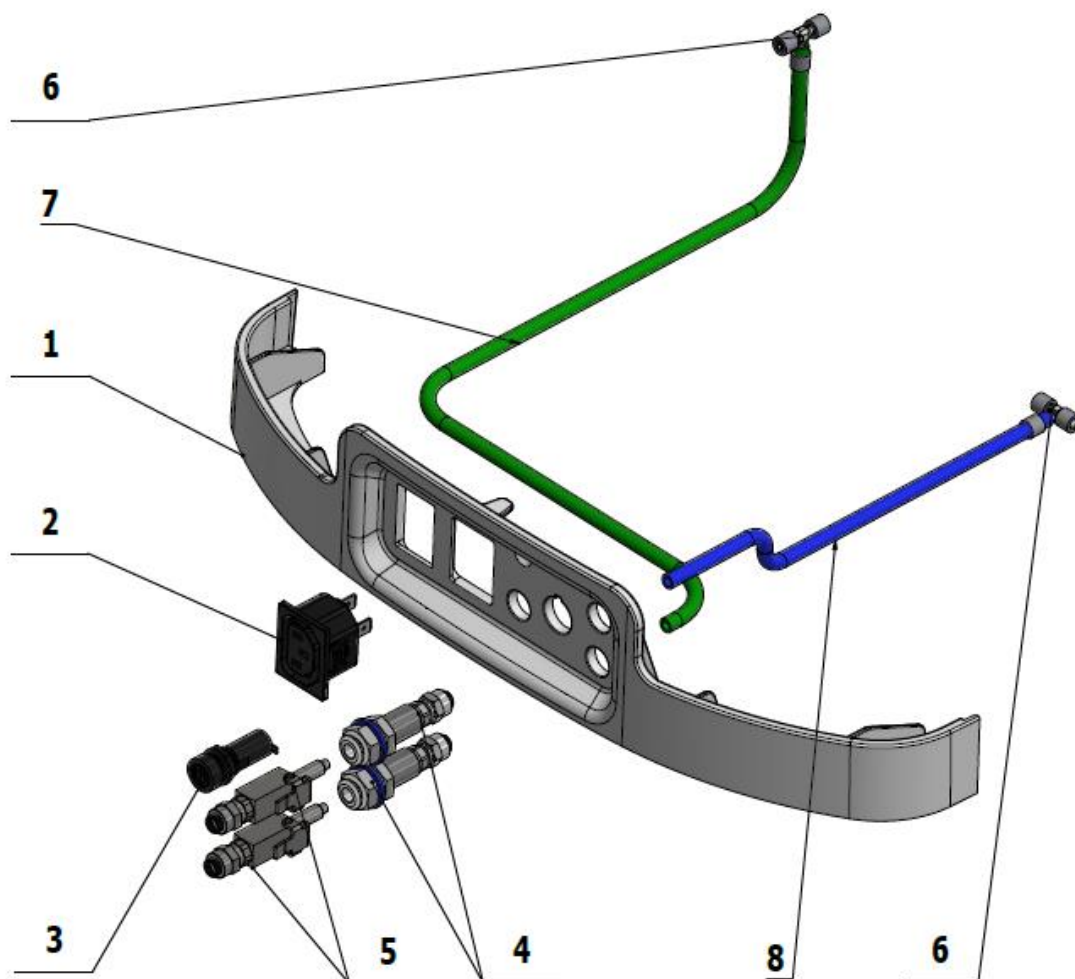

Poz.	Č. položky	Názov produktu	Množstvo	Jednotka	ND
001	ME321822.081	KRYT_ZV_ZAKLADNE B	1.00	KS	X
002	ME440000.017	ZASUVKA	1.00	KS	X
003	ME440000.018	POISTKOVY DRZIAK	1.00	KS	X
004	ME551110.046	RYCHLOSPojKA 1/4" F PN 0011W	1.00	KS	X
005	ME551110.047	RYCHLOSPojKA 1/4" M PN 0014W	1.00	KS	X
006	ME336401.029	ROZVODKA T230-1	1.00	KS	X
007	ME345711.028	HADICA PUR 3,8/6,4 MODRA	0.10	m	
008	ME345711.036	HADICA PUR 3,8/6,4 ZELENA	0.10	m	
009	A653-001-903-0>>	VODICE ZASUVKY - ZOSTAVA 1.00 - BK/BU/GNYE - 0.55m	1.00	KS	x



## &gt;&gt; KIT ENERGObLOK DIELCE - A653-999-014-0

Č. položky	Názov produktu	
A653-999-014-0	KIT ENERGObLOK DIELCE	

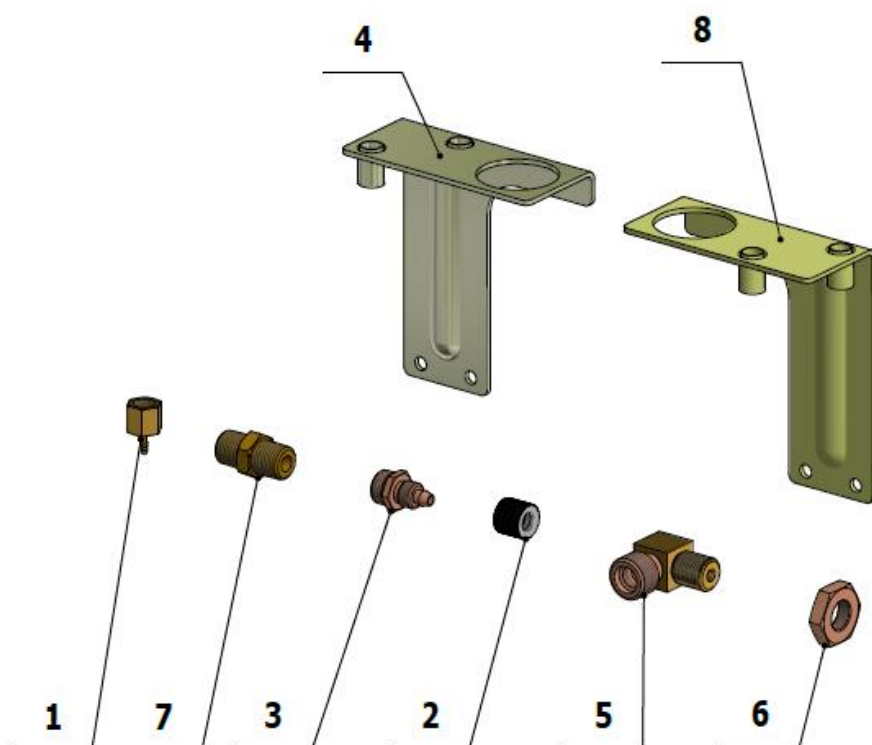

Poz.	Č. položky	Názov produktu	Množstvo	Jednotka	ND
001	V600.1-14-00	HRDLO	1.00	KS	
002	ME321822.014	MATICA 4-601.8-00-34	1.00	KS	
003	V606.01-04-06	HRDLO 1/4"x10x1	1.00	KS	
004	V606.01-02-03.2	KONZOLA VODA	1.00	KS	
005	V608.01-08-00	SPOJKA 1/4 - 3/8 UHOL 90	1.00	KS	
006	ME311120.108	MATICA G1/4" MZ	1.00	KS	
007	ME392662.041	SPOJKA 1/4"x1/4"	1.00	KS	
008	V606.01-04-03.2	KONZOLA VZDUCH	1.00	KS	



# B – PĽUVADLOVÝ BLOK A653-350-001

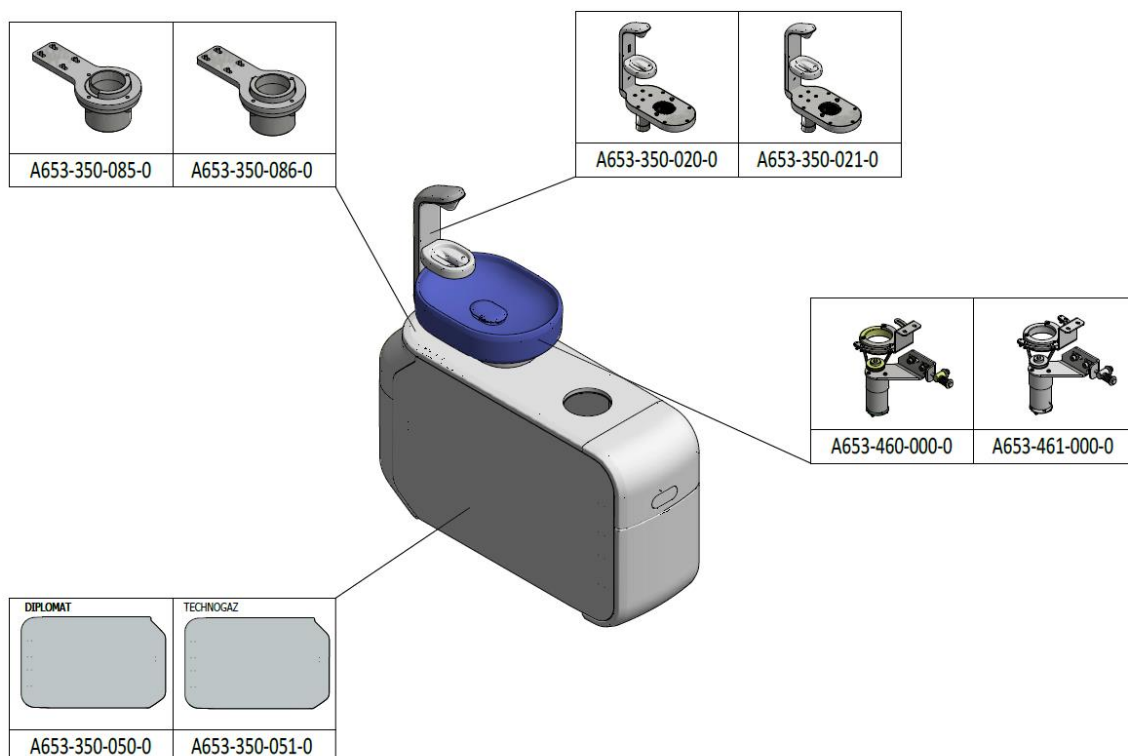

## &gt;&gt;PLUVADLOVÝ BLOK – A653-350-001

Č. položky	Názov produktu	
A653-350-001	PLUVADLOVÝ BLOK – ZÁKLAD_NELAKOVANÁ	
A653-350-001	PLUVADLOVÝ BLOK – ZÁKLAD_WHT_LESK	
A653-350-001	PLUVADLOVÝ BLOK – ZÁKLAD_WHT_MAT	

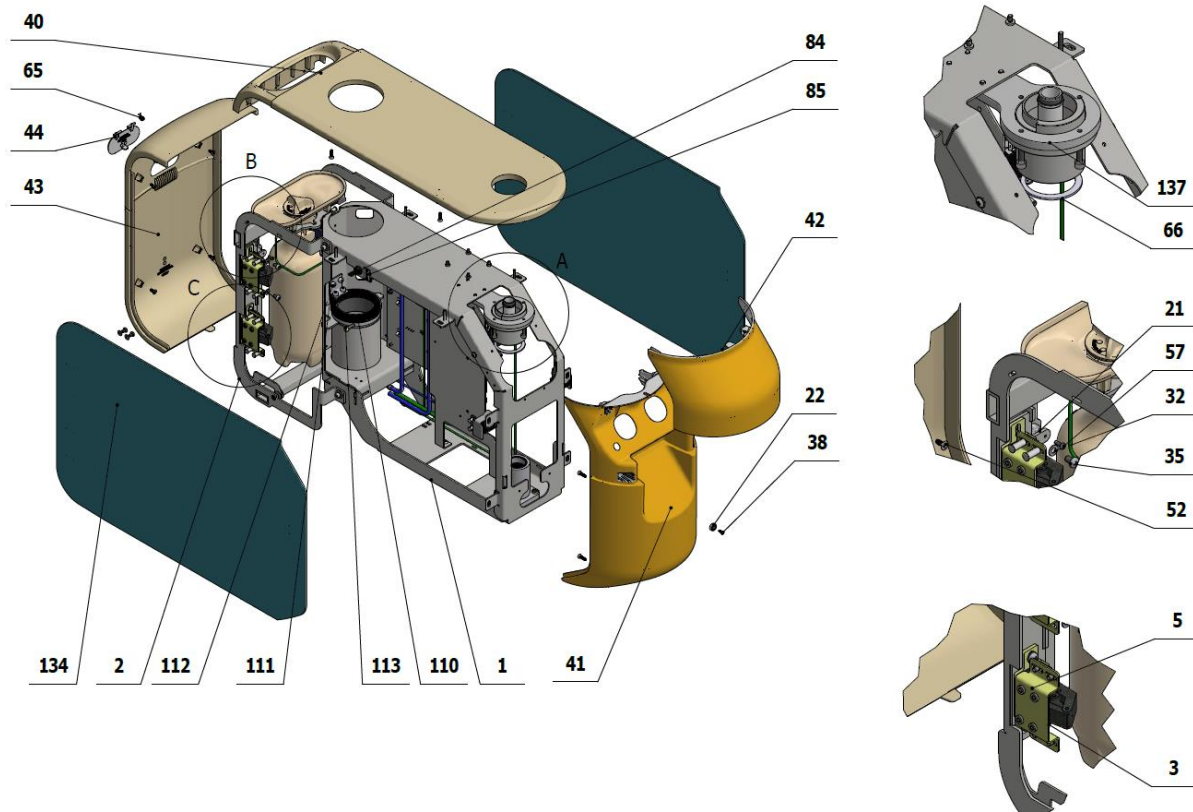

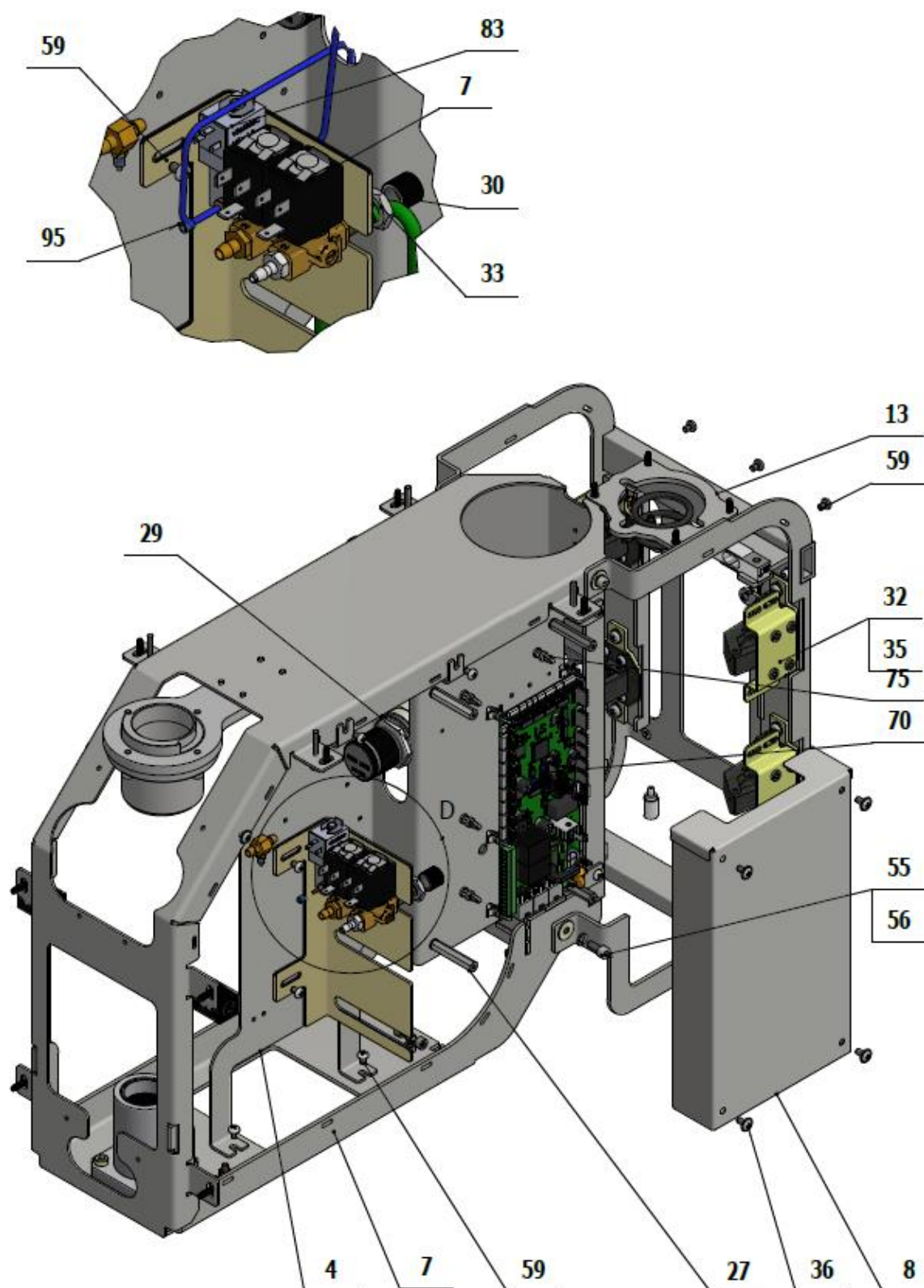

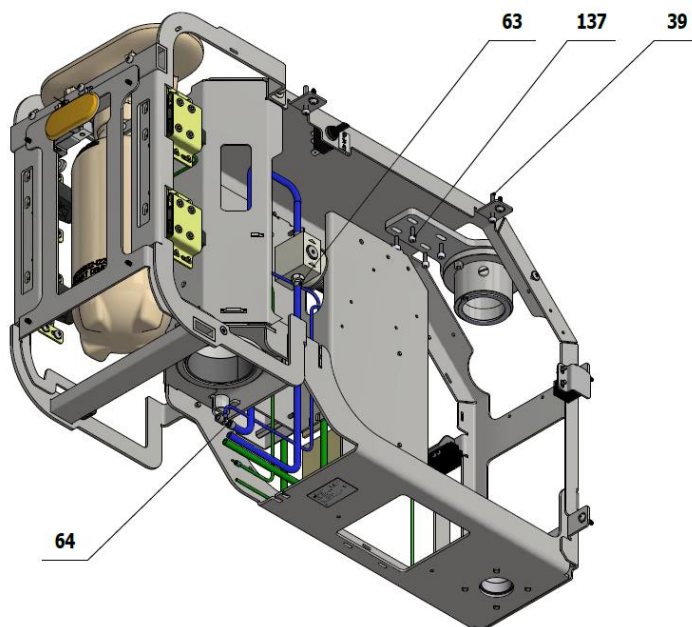
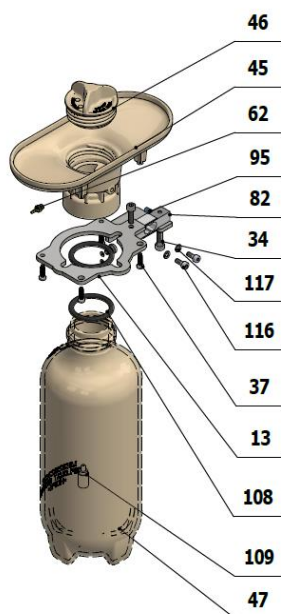
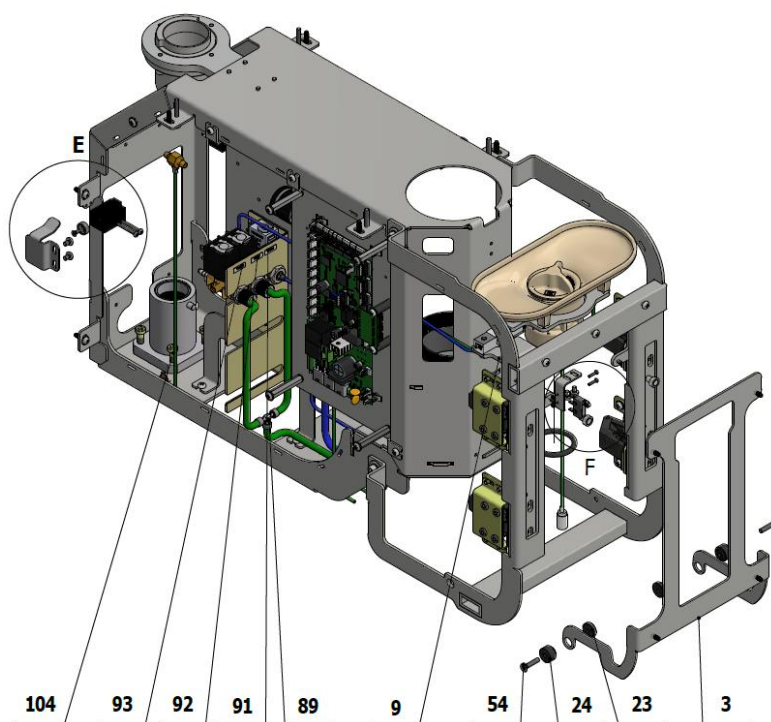
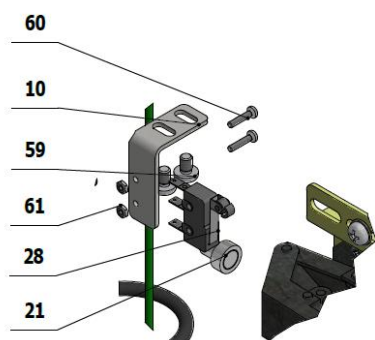
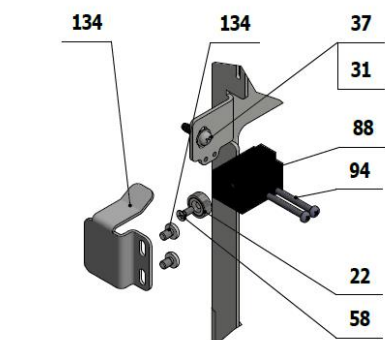

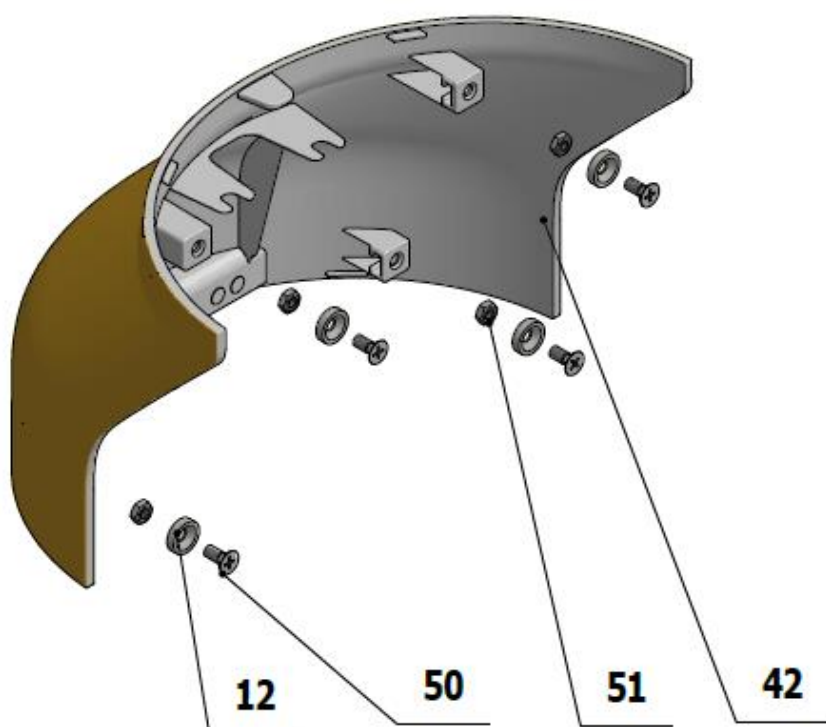

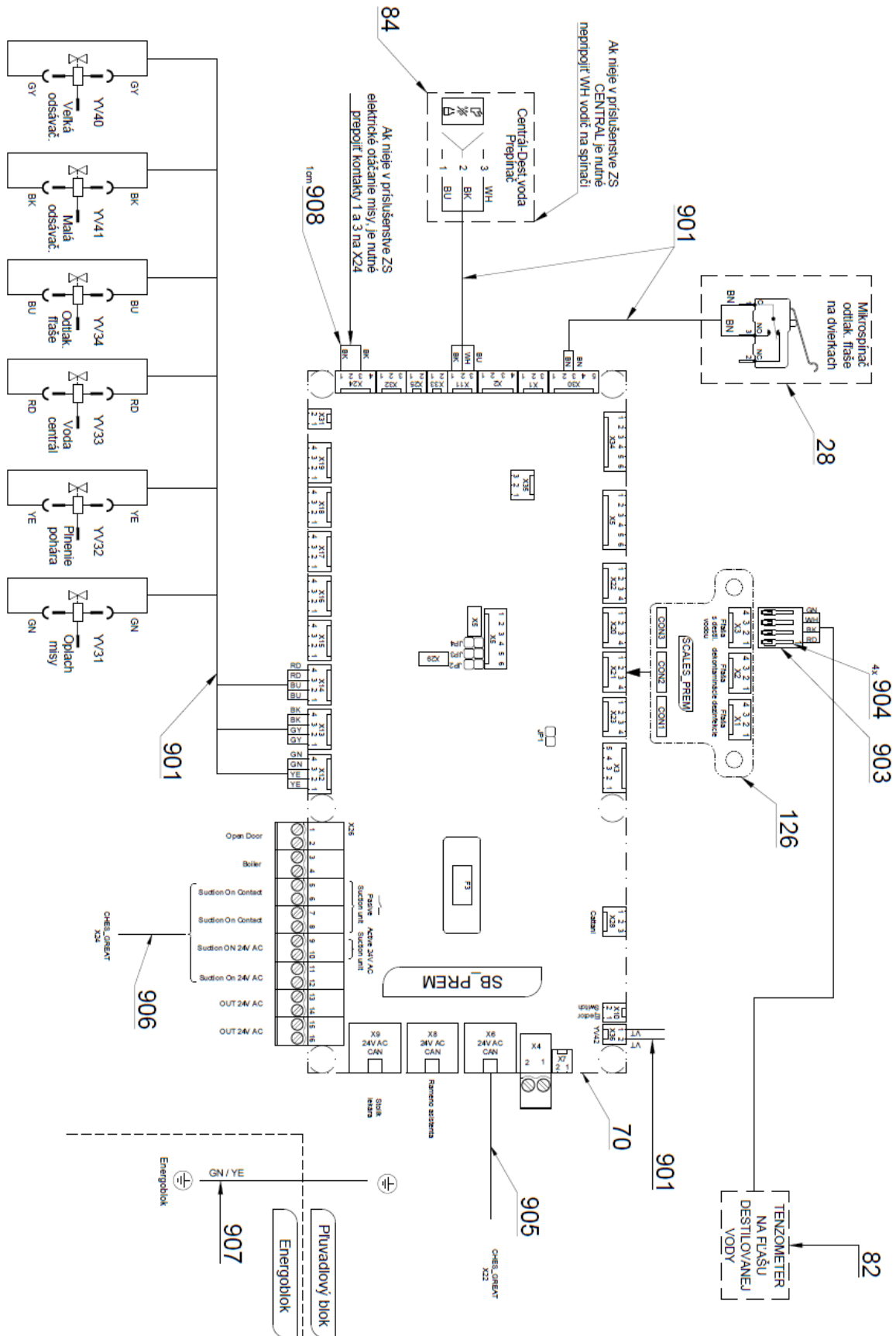



## STOMATOLOGICKÉ SÚPRAVY DIPLOMAT

Poz.	Č. položky	Názov produktu	Množstvo	Jednotka	ND
001	V653-351-300-0	ZAKLADNA RAMU PLUVADLOVEHO BLOKU	1.00	KS	x
002	V653-351-410-0	RAM DVEROVY	1.00	KS	x
003	V653-351-007-0	VYSTUHA OTOCNEHO KRYTU	1.00	KS	x
004	V653-351-004-0	KONZOLA PRISLUSENSTIEV	1.00	KS	x
<b>005</b>	<b>A653-350-006-0&gt;&gt;</b>	<b>ZOSTAVA PANTU 2</b>	<b>4.00</b>	<b>KS</b>	<b>x</b>
007	V653-350-003-0	LISTA VENTILOVA	1.00	KS	x
008	V653-350-002-0	KRYT ELEKTRONIKY	1.00	KS	x
009	V653-351-008-0	KONZOLA TENZOMETRA	1.00	KS	x
010	V653-350-015-0	PODLOZKA MIKROSPINACA	1.00	KS	x
012	V653-350-009-0	PODLOZKA MAGNETU	4.00	KS	x
013	V653-350-014-0	NOSIC FLASE	1.00	KS	x
<b>014</b>	<b>A653-350-070-0&gt;&gt;</b>	<b>VENTIL SIRAI ZB10A ZOSTAVA</b>	<b>1.00</b>	<b>KS</b>	<b>x</b>
021	ME405900.005	MAGNET PM-10	2.00	KS	x
022	ME405900.006	MAGNET PRP-12	6.00	KS	x
023	V653-351-006-0	PRITLACNIK PANTU	2.00	KS	x
024	V653-351-005-0	PANT KRYTU	2.00	KS	x
027	ME371418.037	STĽPIK DIŠTANČNÝ M4x40 F/M	4.00	KS	
028	ME374415.035	MIKROSPINAC OMRON SS-5GL2T	1.00	KS	x
029	ME392662.012	REGULATOR TLAKU MR BIT 1/8 04 5107002	1.00	KS	x
030	ME321822.014	MATICA 4-601.8-00-34	2.00	KS	
031	ME311210.028	PODLOZKA P 4,3	26.00	KS	
032	ME311210.020	PODLOZKA P 5,3	8.00	KS	
033	ME311120.091	MATICA M 10X1	3.00	KS	
034	ME309231.073	SKRUTKA M 5X16	2.00	KS	
035	ME309543.069	SKRUTKA M 5X8	9.00	KS	
036	ME309251.097	SKRUTKA M 4X8 OKRASNÁ	6.00	KS	
037	ME307001.002	SKRUTKA STP32 4x14 - H2	12.00	KS	
038	ME307001.009	SKRUTKA STP33 3x9 - H1	4.00	KS	
039	ME309255.048	SKRUTKA M 4X30	4.00	KS	
<b>040</b>	<b>ME321822.110</b>	<b>HORNÝ KRYT PB</b>	<b>VOLITELNÉ</b>	<b>KS</b>	<b>x</b>
<b>040</b>	<b>V653-350-077-0</b>	<b>HORNÝ KRYT PB_WHT_LESK</b>	<b>VOLITELNÉ</b>	<b>KS</b>	<b>x</b>
<b>040</b>	<b>V653-350-077-0</b>	<b>HORNÝ KRYT PB_WHT_MAT</b>	<b>VOLITELNÉ</b>	<b>KS</b>	<b>x</b>
<b>041</b>	<b>ME321822.112</b>	<b>PREDNY KRYT</b>	<b>VOLITELNÉ</b>	<b>KS</b>	<b>x</b>
<b>041</b>	<b>V653-350-101-0</b>	<b>PREDNÝ KRYT_WHT_LESK</b>	<b>VOLITELNÉ</b>	<b>KS</b>	<b>x</b>
<b>041</b>	<b>V653-350-101-0</b>	<b>PREDNÝ KRYT_WHT_MAT</b>	<b>VOLITELNÉ</b>	<b>KS</b>	<b>x</b>
<b>042</b>	<b>ME321822.113</b>	<b>ODNÍMATELNY KRYT</b>	<b>VOLITELNÉ</b>	<b>KS</b>	<b>x</b>
<b>042</b>	<b>V653-350-102-0</b>	<b>ODNÍMATELNÝ KRYT_WHT_LESK</b>	<b>VOLITELNÉ</b>	<b>KS</b>	<b>x</b>
<b>042</b>	<b>V653-350-102-0</b>	<b>ODNÍMATELNÝ KRYT_WHT_MAT</b>	<b>VOLITELNÉ</b>	<b>KS</b>	<b>x</b>
<b>043</b>	<b>ME321822.111</b>	<b>ZADNY KRYT</b>	<b>VOLITELNÉ</b>	<b>KS</b>	<b>x</b>
<b>043</b>	<b>V653-350-078-0</b>	<b>ZADNÝ KRYT_WHT_LESK</b>	<b>VOLITELNÉ</b>	<b>KS</b>	<b>x</b>
<b>043</b>	<b>V653-350-078-0</b>	<b>ZADNÝ KRYT_WHT_MAT</b>	<b>VOLITELNÉ</b>	<b>KS</b>	<b>x</b>
<b>044</b>	<b>ME321822.114</b>	<b>KRYTKA</b>	<b>VOLITELNÉ</b>	<b>KS</b>	<b>x</b>
<b>044</b>	<b>V653-035-079-0</b>	<b>KRYTKA_WHT_LESK</b>	<b>VOLITELNÉ</b>	<b>KS</b>	<b>x</b>

## NÁVOD NA SERVIS Model Pro

044	V653-035-079-0	KRYTKA_WHT_MAT	VOLITELNÉ	KS	x
045	ME321822.120	LIEVIK PB	1.00	KS	x
046	ME321822.121	ZATKA PB	1.00	KS	x
047	ME321822.122	FLASA 1.3L PB	1.00	KS	x
050	ME309251.066	SKRUTKA M 4X10	4.00	KS	
051	ME311120.016	MATICA M 4	4.00	KS	
052	ME307001.019	SKRUTKA STP33 4x10 - H2	4.00	KS	
054	ME311120.069	SKRUTKA M 4X20	2.00	KS	
055	ME309543.080	SKRUTKA M 5X12	6.00	KS	
056	ME311214.031	PODLOZKA P 5,1	4.00	KS	
057	ME309255.036	SKRUTKA M 3X8	2.00	KS	
058	ME309251.078	SKRUTKA M 3X8	2.00	KS	
059	ME309255.073	SKRUTKA M 4X6	15.00	KS	
060	ME309255.071	SKRUTKA M 2X10	4.00	KS	
061	ME311120.081	MATICA M 2	4.00	KS	
062	V653-150-032-0	KONCOVKA 11752-2-M5-PKG	3.00	KS	x
063	ME336401.028	ROZVODKA 18240-1	2.00	KS	x
064	ME336401.027	ROZVODKA T230/210-1	1.00	KS	x
065	ME315000.113	PRUŽINA 0,5x4,8x9	1.00	KS	x
066	ME311733.032	KRUZOK POISTNY P 45	1.00	KS	
067	ME345711.028	HADICA PUR 3,8/6,4 MODRA	5.00	m	
068	ME345711.036	HADICA PUR 3,8/6,4 ZELENÁ	5.00	m	
070	ME374000.432	MODUL SB_PREM1	1.00	KS	x
071	ME345711.024	HADICA PUR 1,5/2,7 MODRA	1.50	m	
072	ME283367.024	HADICA PUR 1,5/2,7 ZELENÁ	3.70	m	
075	ME371418.028	STĽPIK DIŠTAN.h=9,5mm NACVAKÁVACÍ	6.00	KS	
082	ME374000.053	SENZOR ZATAZENIA	1.00	KS	x
<b>083</b>	<b>A653-350-008-0&gt;&gt;</b>	<b>VENTIL V365B01G-ZE30A, M5x12 24V DC - ZOSTAVA3</b>	<b>1.00</b>	<b>KS</b>	<b>x</b>
084	ME348000.021	PREPINAC C1720R	1.00	KS	x
085	ME735010.049	SAMOLEPIACA FOLIA CENTRAL ODTLAKOVANIE	1.00	KS	x
088	V653-350-070-0	DRZIAK MAGNETU	2.00	KS	x
089	ME336401.029	ROZVODKA T230-1	1.00	KS	x
091	V400.01-01-13	STITOK YV34	1.00	KS	
092	V400.01-01-10	STITOK YV31	1.00	KS	
093	V400.01-01-11	STITOK YV32	1.00	KS	
094	ME309255.038	SKRUTKA M 3X25	4.00	KS	
095	V608.45-00-08	POISTNÝ KRÚŽOK 1	6.00	KS	
101	V653-550-015-0	LOZISKO ASISTENTA ZVARENEC	1.00	KS	x
104	ME309542.012	SKRUTKA M 6x16	4.00	KS	
108	ME273111.021	O KRUZOK P 35,3X4,6 NBR80	2.00	KS	x
109	ME429310.004	KAMEN VZDUCHOVACI MALY	1.00	KS	x
110	V653-350-075-0	BRZDA PB	1.00	KS	x
111	V653-350-076-0	KONZOLA BRZDY PB	1.00	KS	x
112	ME309543.093	SKRUTKA M 5X8	2.00	KS	



STOMATOLOGICKÉ SÚPRAVY DIPLOMAT

113	ME309542.005	SKRUTKA M 5x16	1.00	KS	
116	ME309543.105	SKRUTKA M 4X10	3.00	KS	
117	ME311214.041	PODLOZKA P 4,3	7.00	KS	
118	ME311180.004	MATICA M 4	2.00	KS	
119	ME311214.002	PODLOZKA P 4,3 OZUB VEJAR	1.00	KS	
120	ME311280.004	PODLOZKA MS P 4,3	2.00	KS	
121	<b>A653-350-071-0&gt;&gt;</b>	<b>VENTIL SIRAI ZB10A ZOSTAVA OPLACH</b>	<b>1.00</b>	<b>KS</b>	<b>x</b>
122	ME286125.003	HADICA ZAHRADNA 12,5/17mm, BIELA	0.03	M	
123	ME343415.029	OCHRANNY NAVLEK BIELY D 120 mm	0.40	m	
124	ME397900.017	PASIK STAHOVACI CTS 13 L 368	2.00	KS	
125	ME405900.003	DISTANCNY STLPIK M4X25mm PA	2.00	KS	
126	ME374000.466	MODUL SCALES_PREM	1.00	KS	
127	ME309287.019	SKRUTKA M 8X8	1.00	KS	
128	ME311210.034	PODLOZKA P 2,2	2.00	KS	
129	ME311212.018	PODLOZKA P 5,3	4.00	KS	
130	ME343415.031	HADICA SILIKONOVA 5X1.5 SEDA	0.04	M	
131	ME336401.012	ROZVODKA N210-1	1.00	KS	
132	ME309231.015	SKRUTKA M 6X10 PA 6.6	1.00	KS	
133	ME392662.034	ZASLEPKA DO REGULATORA 1/8 2107001	1.00	KS	
134	<b>A653-350-050-0&gt;&gt;</b>	<b>ZOSTAVA - DVERE PB DIPLOMAT / ZOSTAVA - DVERE PB DIPLOMAT</b>		<b>KS</b>	<b>x</b>
134	<b>A653-350-051-0&gt;&gt;</b>	<b>ZOSTAVA - DVERE PB TECNOGAZ / ZOSTAVA - DVERE PB TECNOGAZ</b>		<b>KS</b>	<b>x</b>
135	<b>A653-000-001-0&gt;&gt;</b>	<b>STITOK SUPRAVY MODEL PRO 500</b>		<b>KS</b>	
136	<b>A653-350-084-0&gt;&gt;</b>	<b>ROZVODKA T</b>	<b>1.00</b>	<b>KS</b>	
137	<b>A653-350-085-0&gt;&gt;</b>	<b>PRISL. ULOZENIA PODMISY KONVERTIBILNE</b>		<b>KS</b>	
137	<b>A653-350-086-0&gt;&gt;</b>	<b>PRISL. ULOZENIA PODMISY NEKONVERTIBILNE</b>		<b>KS</b>	
901	ME374100.103	ZVAZOK KABLOVY VENTILY MODEL PRO – NESENA ZS	1.00	KS	x
903	ME374060.008	TELIESKO NSG 25-4	1.00	KS	
904	ME372010.141	KONTAKT KRIMPOVACI NSK 25-0	4.00	KS	
905	ME374100.091	KÁBEL CAN 2,7m	1.00	KS	
906	<b>A653-001-905-0&gt;&gt;</b>	<b>VODICE 0.5 - BK+BK - 2.7m</b>	<b>1.00</b>	<b>KS</b>	
907	<b>A653-001-904-0&gt;&gt;</b>	<b>VODIC 1.0 - GNYE - 2.7m</b>	<b>1.00</b>	<b>KS</b>	
908	ME341419.001	VODIC LiY 0,25 BK - 4126001S	0.01	M	
910	ME397900.012	PASIK STA. F 0301 CV-094	5.00	KS	
911	ME345711.034	PRICHYTKA F0505 HC 101	3.00	KS	

>>ZOSTAVA DVERE PB DIPLOMAT - A653-350-050-0

Poz.	Č. položky	Názov produktu	Množstvo	Jednotka	ND
001	V653-350-027-0	DVERE ĽAVÉ DIPLOMAT/WHT_LESK	VOLITEĽNÉ	KS	x
001	V653-350-027-0	DVERE ĽAVÉ DIPLOMAT/WHT_MAT	VOLITEĽNÉ	KS	x
002	V653-350-025-0	DVERE PRAVÉ DIPLOMAT/WHT_LESK	VOLITEĽNÉ	KS	x
002	V653-350-025-0	DVERE PRAVÉ DIPLOMAT/WHT_MAT	VOLITEĽNÉ	KS	x
003	V653-350-071-0	PLECH VODIACI ĽAVÝ	1,00	KS	x
004	V653-350-072-0	PLECH VODIACI PRAVÝ	1,00	KS	x

005	ME309255.073	SKRUTKA M4x6	20,00	KS	
006	ME311210.028	PODLOŽKA P 4,3	16,00	KS	

## &gt;&gt;ZOSTAVA DVERE PB TECNOGAZ - A653-350-051-0

Poz.	Č. položky	Názov produktu	Množstvo	Jednotka	ND
001	V653-350-028-0	DVERE ĽAVÉ TECNO-GAZ/WHT_LESK	VOLITEĽNÉ	KS	x
001	V653-350-028-0	DVERE ĽAVÉ TECNO-GAZ/WHT_MAT	VOLITEĽNÉ	KS	x
002	V653-350-026-0	DVERE PRAVÉ TECNO-GAZ/WHT_LESK	VOLITEĽNÉ	KS	x
002	V653-350-026-0	DVERE PRAVÉ TECNO-GAZ/WHT_MAT	VOLITEĽNÉ	KS	x
003	V653-350-071-0	PLECH VODIACI ĽAVÝ	1,00	KS	x
004	V653-350-072-0	PLECH VODIACI PRAVÝ	1,00	KS	x
005	ME309255.073	SKRUTKA M4x6	20,00	KS	
006	ME311210.028	PODLOŽKA P 4,3	16,00	KS	

## &gt;&gt; ELM. VENTIL SIRAI ZB10A KOMPLET - A653-350-070-0

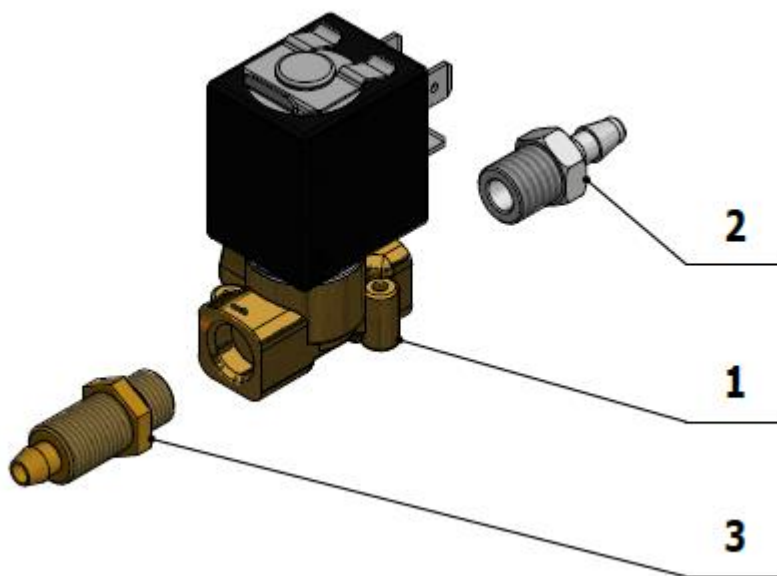

Poz.	Č. položky	Názov produktu	Množstvo	Jednotka	ND
001	ME405658.024	VENTIL L172V03-ZB10A	1.00	KS	x
002	ME336401.028	ROZVODKA 18240-1	1.00	KS	x
003	V600.8-00-39	HRDLO	1.00	KS	x

## &gt;&gt;PRÍSLUŠENSTVO ULOŽENIA PODMISY KONVERTIBILNÉ - A653-350-085-0

Poz.	Č. položky	Názov produktu	Množstvo	Jednotka	ND
001	V653-351-002-0	PUZDRO ČAPU PODMISY	1.00	KS	
002	V653-351-003-0	KONZOLA PODMISY	1,00	KS	

003	ME309000.008	SKRUTKA M 4x12	4,00	KS	
004	ME309231.073	SKRUTKA M 5x16	4,00	KS	

## >>PRÍSLUŠENSTVO ULOŽENIA PODMISY NEKONVERTIBILNÉ - A653-350-086-0

Poz.	Č. položky	Názov produktu	Množstvo	Jednotka	ND
001	V653-351-010-0	PUZDRO ČAPU PODMISY	1,00	KS	
002	V653-351-003-0	KONZOLA PODMISY	1,00	KS	
003	ME309000.008	SKRUTKA M 4x12	4,00	KS	
004	ME309231.073	SKRUTKA M 5x16	4,00	KS	

## >>VENTIL V365B01G-ZE30A, M5x12 24V DC - ZOSTAVA3 – A653-350-008-0

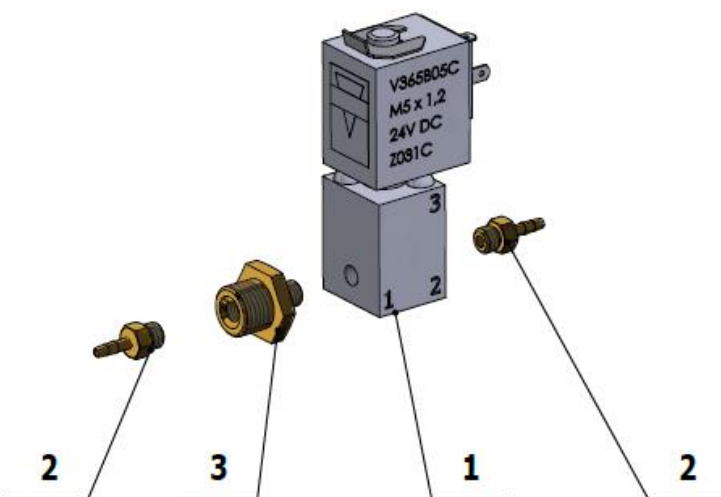

Poz.	Č. položky	Názov produktu	Množstvo	Jednotka	ND
001	ME405658.021	VENTIL V365B01G-ZE30A, M5x1,2 24V DC	1.00	KS	
002	V653-150-032-0	KONCOVKA 11752-2-M5-PKG	2.00	KS	
003	V629.68-00-01	REDUKCIA	1.00	KS	

## B1 – Príslušenstvá pľuvadlového bloku

### 1 – Príslušenstvo podmisy



## STOMATOLOGICKÉ SÚPRAVY DIPLOMAT

006	V653-350-105-0	KRYT BATÉRIE_WHT_MAT	VOLITELNÉ	KS	x
007	ME321822.115	PODMISA	VOLITELNÉ	KS	x
007	V653-350-106-0	PODMISA_WHT_LESK	VOLITELNÉ	KS	x
007	V653-350-106-0	PODMISA_WHT_MAT	VOLITELNÉ	KS	x
008	ME321822.117	PODPOHAR PB	VOLITELNÉ	KS	x
008	V653-350-107-0	PODPOHÁR PB_WHT_LESK	VOLITELNÉ	KS	x
008	V653-350-107-0	PODPOHÁR PB_WHT_MAT	VOLITELNÉ	KS	x
010	ME307001.020	SKRUTKA STP33 4x14 - H2 - NEREZ	6.00	KS	
011	ME307001.021	SKRUTKA STP33 4x18 - H2 - NEREZ	2.00	KS	
012	ME307001.006	SKRUTKA STP31 5x14 - H2	2.00	KS	
013	ME311120.072	MATICA M 8	1.00	KS	
014	V653-350-031-0	CAP PODMISY	1.00	KS	x
015	V653-350-032-0	NOSNY PLECH PODMISY	VOLITELNÉ	KS	x
015	V653-350-032-0	NOSNÝ PLECH PODMISY_WHT_LESK	VOLITELNÉ	KS	x
015	V653-350-032-0	NOSNÝ PLECH PODMISY_WHT_MAT	VOLITELNÉ	KS	x
016	V653-350-033-0	SIFON PODMISY	1.00	KS	x
017	V653-350-035-0	SPOJKA RUROK	1.00	KS	x
018	ME309251.081	SKRUTKA M 5X16 A2	4.00	KS	
019	V653-350-037-0	SKRUTKA BAJONETU	2.00	KS	x
020	V606.60-00-18.1	RURKA ODPADU	1.00	KS	
021	ME309543.131	SKRUTKA M 4X16	1.00	KS	
022	V653-350-036-0	PRIPOJKA ODFUKU	1.00	KS	x
023	V653-350-034-0	RURKA ODTOKU	1.00	KS	x
024	ME374000.054	SENZOR OPTICKY BEZDOTYKOVY	1.00	KS	x
025	ME374000.056	SENZOR ULTRAZVUKOVY	1.00	KS	x
026	ME307001.005	SKRUTKA STP31 2.5x9 - H1	2.00	KS	
028	ME397800.015	STAHOVACI PASIK F0301 CV-200	2.00	KS	
029	V607.80-38-00	ŠKRTIČ - ÚPRAVA	2.00	KS	
030	V653-350-024-0	PODLOZKA BATERIE	1.00	KS	x
031	ME309543.072	SKRUTKA M 4X12	2.00	KS	
032	ME345711.036	HADICA PUR 3,8/6,4 ZELENA	1.10	m	
033	ME283367.026	HADICA PUR 5,5/8 ZELENA	0.80	m	
034	ME283367.018	HADICA PUR 5/8 MODRA	0.20	M	
035	ME336641.015	HADICA METASYS P20	0,80	M	x
037	V653-350-061-0	ZOSTAVA RURKY OPLACHU	1.00	KS	x
038	V653-350-064-0	RURKA OPLACHU	1.00	KS	x
039	V653-350-067-0	PRIPOJKA HADICE	1.00	KS	x
040	ME273111.124	O KRÚŽOK P 5x1,8 NBR80	2.00	KS	x
041	V653-350-068-0	TRYSKA OPLACHU	1.00	KS	x
042	ME309255.053	SKRUTKA M 4X6	4.00	KS	
043	ME272000.017	HADICA ŠPIRÁLOVÁ 25m TYP 1/5,0	0.05	M	
046	ME311120.075	MATICA M5	2.00	KS	

## &gt;&gt; KIT DOMONTOVANIE SENZORA POHÁRA – A653-999-015-0

Č.položky	Názov produktu	ND
A653-999-015-0_K-001	KIT DOMONTOVANIE SENZORA POHÁRA/ NELAKOVANÁ /	
A653-999-015-0_K-002	KIT DOMONTOVANIE SENZORA POHÁRA / LAKOVANÁ_LESK /	
A653-999-015-0_K-003	KIT DOMONTOVANIE SENZORA POHÁRA / LAKOVANÁ_MAT /	

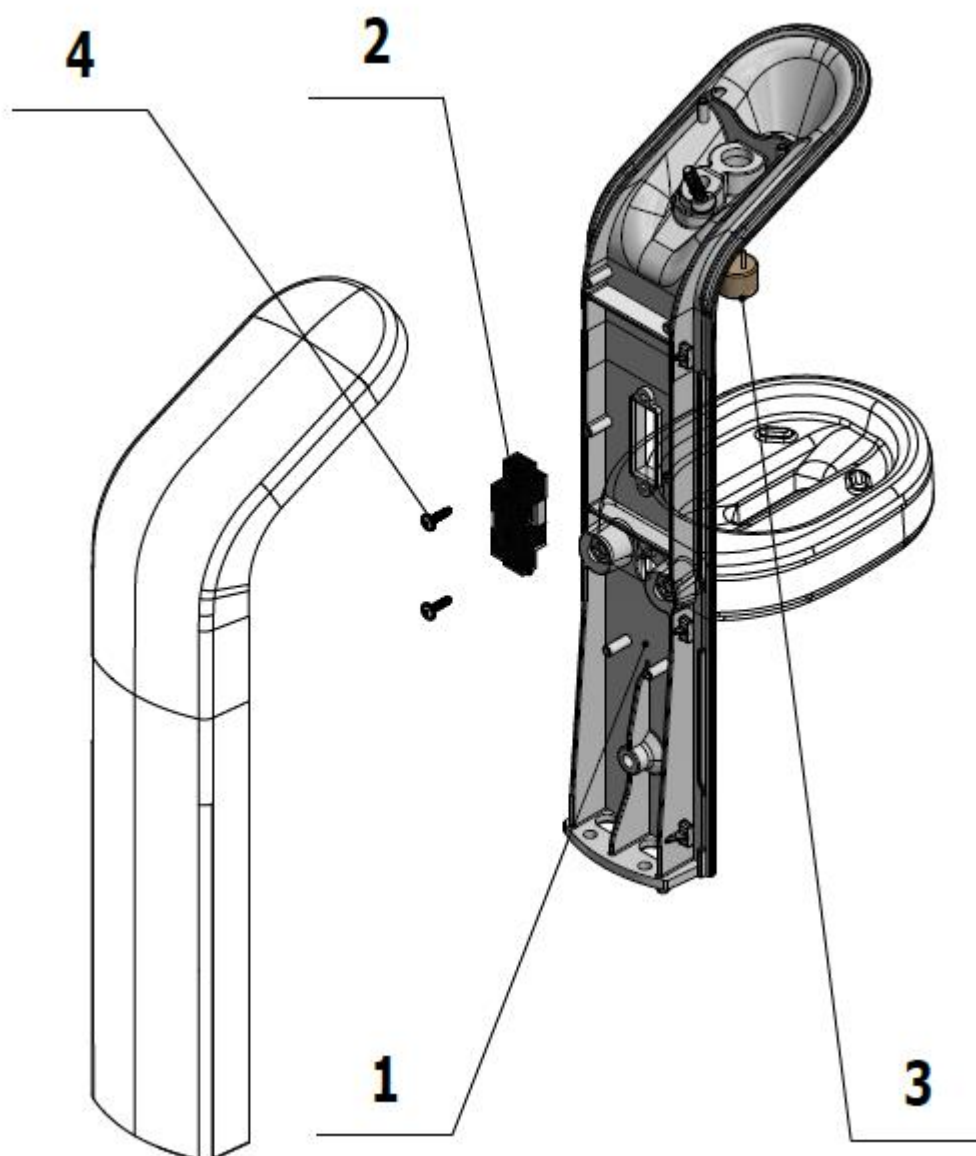

Poz	Č. položky	Názov produktu	Množstvo	Jednotka	ND
001	ME321822.126	NOSIC BATERIE PB	VOLITEĽNÉ	KS	
001	V653-350-104-0	NOSIC BATERIE PB/ WHT_LESK	VOLITEĽNÉ	KS	
001	V653-350-104-0	NOSIC BATERIE PB/ WHT_MAT	VOLITEĽNÉ	KS	
002	ME374000.054	SENZOR OPTICKY BEZDOTYKOVY	1.00	KS	

003	ME374000.056	SENZOR ULTRAZVUKOVY	1.00	KS	
004	ME307001.005	SKRUTKA STP31 2.5x9 - H1	2.00	KS	

## &gt;&gt;PRÍSLUŠENSTVO PODMISY BEZ SENZOROV – A653-350-021-0

Č.položky	Názov produktu	ND
A653-350-021-0_K-001	PRÍSLUŠENSTVO PODMISY BEZ SENZOROV/ NELAKOVANÁ	
A653-350-021-0_K-002	PRÍSLUŠENSTVO PODMISY BEZ SENZOROV / LAKOVANÁ_LESK /	
A653-350-021-0_K-003	PRÍSLUŠENSTVO PODMISY BEZ SENZOROV / LAKOVANÁ_MAT /	

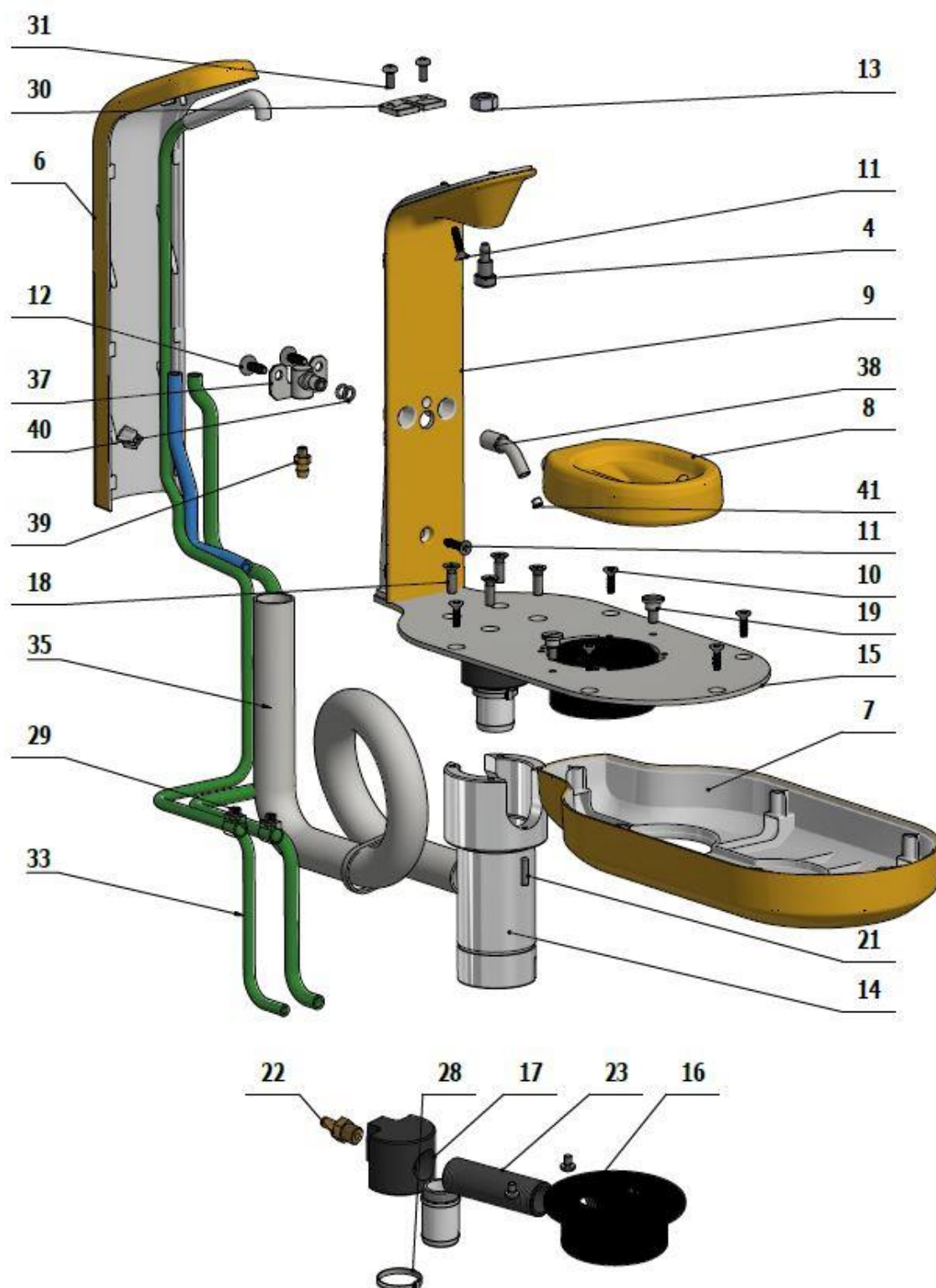

Poz.	Č. položky	Název produktu	Množstvo	Jednotka	ND
004	V653-350-022-0	RURKA NAPUSTANIA	1.00	KS	x
006	ME321822.116	KRYT BATÉRIE	VOLITEĽNÉ	KS	x
006	V653-350-105-0	KRYT BATÉRIE_WHT_LESK	VOLITEĽNÉ	KS	x
006	V653-350-105-0	KRYT BATÉRIE_WHT_MAT	VOLITEĽNÉ	KS	x
007	ME321822.115	PODMISA	VOLITEĽNÉ	KS	x
007	V653-350-106-0	PODMISA_WHT_LESK	VOLITEĽNÉ	KS	x



## STOMATOLOGICKÉ SÚPRAVY DIPLOMAT

007	V653-350-106-0	PODMISA_WHT_MAT	VOLITEĽNÉ	KS	X
008	ME321822.117	PODPOHAR PB	VOLITEĽNÉ	KS	x
008	V653-350-107-0	PODPOHÁR PB_WHT_LESK	VOLITEĽNÉ	KS	X
008	V653-350-107-0	PODPOHÁR PB_WHT_MAT	VOLITEĽNÉ	KS	x
009	ME321822.129	NOSIC BATERIE ECO PB	VOLITEĽNÉ	KS	x
009	V653-350-103-0	NOSIČ BATÉRIE ECO PB_WHT_LESK	VOLITEĽNÉ	KS	x
009	V653-350-103-0	NOSIČ BATÉRIE ECO PB_WHT_MAT	VOLITEĽNÉ	KS	x
010	ME307001.020	SKRUTKA STP33 4x14 - H2 - NEREZ	6.00	KS	
011	ME307001.021	SKRUTKA STP33 4x18 - H2 - NEREZ	2.00	KS	
012	ME307001.006	SKRUTKA STP31 5x14 - H2	2.00	KS	
013	ME311120.072	MATICA M 8	1.00	KS	
014	V653-350-031-0	CAP PODMISY	1.00	KS	x
015	V653-350-032-0	NOSNY PLECH PODMISY	VOLITEĽNÉ	KS	x
015	V653-350-032-0	NOSNÝ PLECH PODMISY_WHT_LESK	VOLITEĽNÉ	KS	X
015	V653-350-032-0	NOSNÝ PLECH PODMISY_WHT_MAT	VOLITEĽNÉ	KS	x
016	V653-350-033-0	SIFON PODMISY	1.00	KS	x
017	V653-350-035-0	SPOJKA RUROK	1.00	KS	x
018	ME309251.081	SKRUTKA M 5X16 A2	4.00	KS	
019	V653-350-037-0	SKRUTKA BAJONETU	2.00	KS	x
020	V606.60-00-18.1	RURKA ODPADU	1.00	KS	x
021	ME309543.131	SKRUTKA M 4X16	1.00	KS	
022	V653-350-036-0	PRIPOJKA ODFUKU	1.00	KS	x
023	V653-350-034-0	RURKA ODTOKU	1.00	KS	x
028	ME397800.015	STAHOVACI PASIK F0301 CV-200	1.00	KS	
029	V607.80-38-00	ŠKRTIČ - ÚPRAVA	2.00	KS	
030	V653-350-024-0	PODLOZKA BATERIE	1.00	KS	x
031	ME309543.072	SKRUTKA M 4X12	2.00	KS	
032	ME345711.036	HADICA PUR 3,8/6,4 ZELENÁ	1.10	m	
033	ME283367.026	HADICA PUR 5,5/8 ZELENÁ	0.80	m	
034	ME283367.018	HADICA PUR 5/8 MODRÁ	0.20	M	
035	ME336641.015	HADICA METASYS P20	0,80	M	x
037	V653-350-061-0	ZOSTAVA RURKY OPLACHU	1.00	KS	x
038	V653-350-064-0	RURKA OPLACHU	1.00	KS	x
039	V653-350-067-0	PRIPOJKA HADICE	1.00	KS	x
040	ME273111.124	O KRÚŽOK P 5x1,8 NBR80	2.00	KS	x
041	V653-350-068-0	TRYSKA OPLACHU	1.00	KS	x
042	ME309255.053	SKRUTKA M 4X6	4.00	KS	
043	ME272000.017	HADICA ŠPIRÁLOVÁ 25m TYP 1/5,0	0.05	M	
046	ME311120.075	MATICA M 5	2.00	KS	

&gt;&gt;MISA KOMPLETNÁ – A653-350-040-0\_K-001

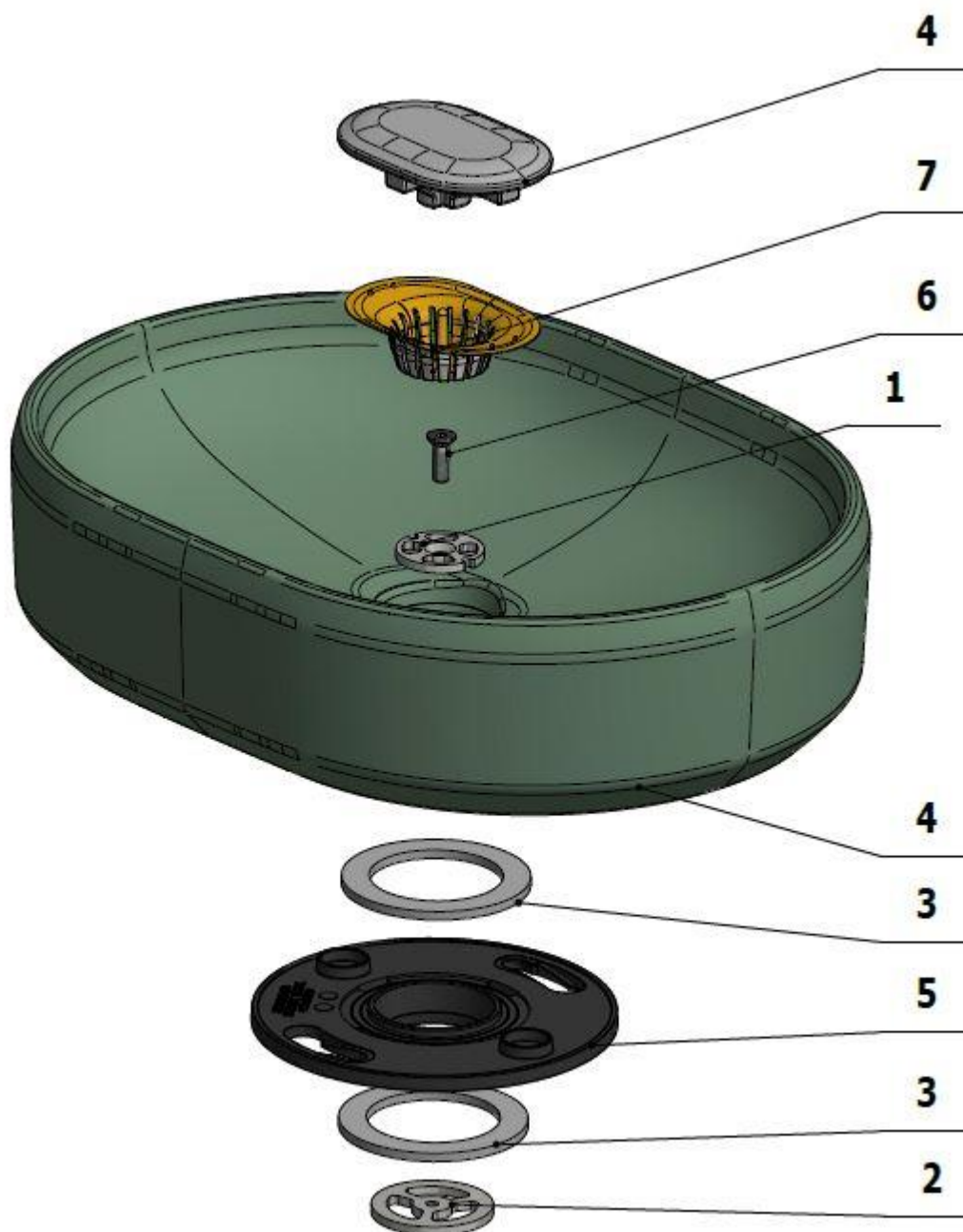

Poz	Č. položky	Názov produktu	Množstvo	Jednotka	ND
001	V653-350-041-0	PLECH ODTOKU	1.00	KS	x
002	V653-350-042-0	MATICA ODTOKU	1.00	KS	x
003	ME273114.038	TESNENIE MISO 62x44X3	2.00	KS	x
004	ME632531.145	KERAMICKA MISA OVALNA + KRYTKA / KERAMICKA MISA + KRYTKA	1.00	KS	x
005	ME321822.119	TANIER BAJONETU PB	1.00	KS	x
006	ME307991.029	SKRUTKA M5x16 DIN 7991 A2	1.00	KS	x
007	ME321822.125	SITKO PB	1.00	KS	x

>>PRÍSL.POHONU PODMISY – A653-460-000-0

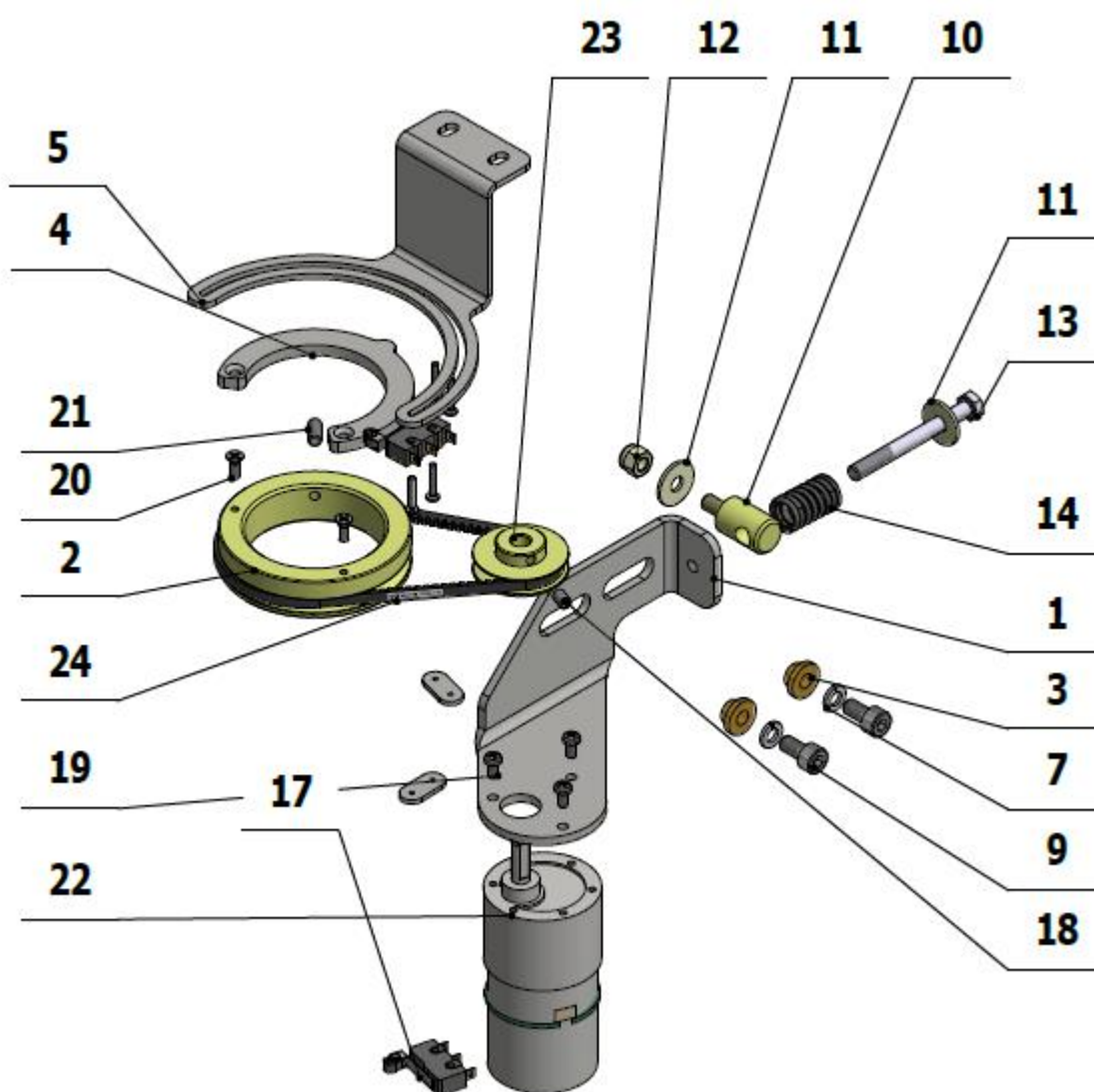

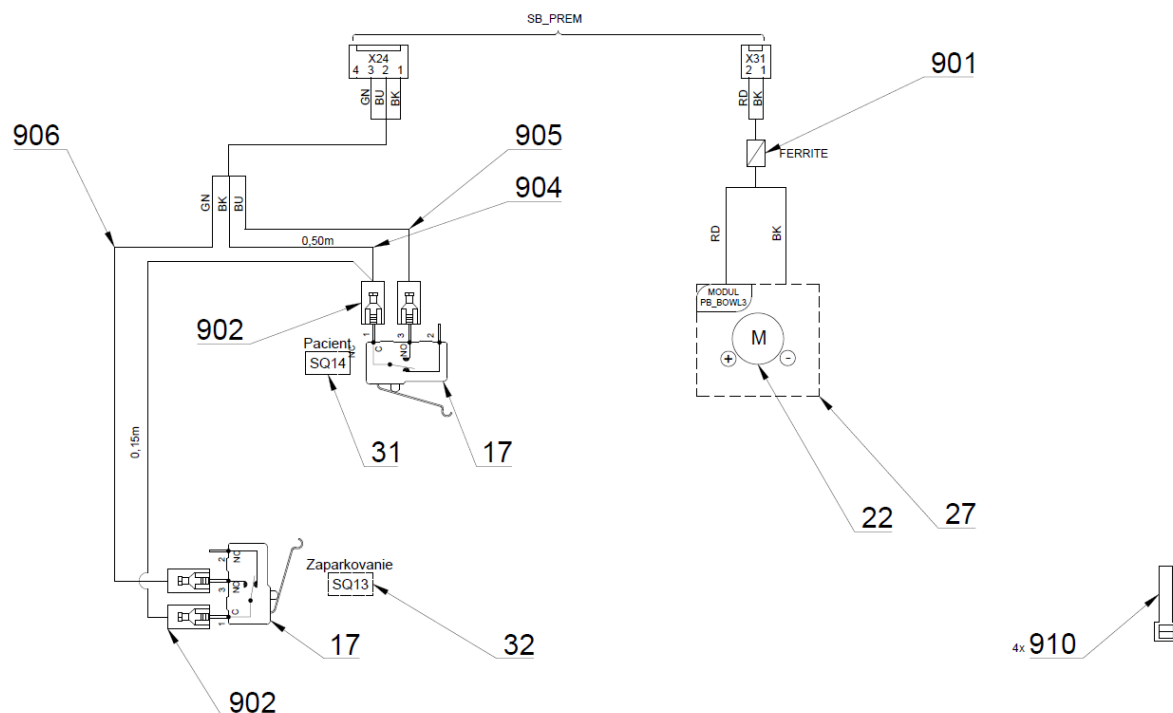

Poz.	Č. položky	Názov produktu	Množstvo	Jednotka	ND
001	V653-460-006-0	KONZOLA MOTORA	1.00	KS	x
002	V653-460-002-0	REMENICA VELKA	1.00	KS	x
003	V653-460-003-0	DISTANCNA VLOZKA	2.00	KS	x
004	V653-460-004-0	ZARAZKA MIKROSPINACOV	1.00	KS	x
005	V653-460-005-0	DRZIAK MIKROSPINACOV	1.00	KS	x
007	ME311214.037	PODLOZKA P 5	2.00	KS	
009	ME309543.058	SKRUTKA M 5X10	2.00	KS	
010	V618.70-00-04	ČAP NAPÍNACÍ	1.00	KS	x
011	ME311212.018	PODLOZKA P 5,3	2.00	KS	
012	ME311120.032	MATICA M 5	1.00	KS	
013	ME309201.001	SKRUTKA M 5X50	1.00	KS	
014	ME315170.063	PRUŽINA TLAČNÁ TL2000x120x0190	1.00	KS	x
015	ME309255.076	SKRUTKA M 2X12	4.00	KS	
017	ME374415.035	MIKROSPINAC OMRON SS-5GL2T	2.00	KS	x
018	ME309543.100	SKRUTKA M 4X6	1.00	KS	
019	ME309255.051	SKRUTKA M 3X6	3.00	KS	
020	ME309251.078	SKRUTKA M 3X8	2.00	KS	
021	ME309287.021	SKRUTKA M 4X10	1.00	KS	
022	ME359525.006	MOTOR SL-37GB35 24V DC	1.00	KS	x
023	V618.70-00-03.1	REMENICA MALÁ	1.00	KS	x
024	ME272781.002	REMEŇ OPTIBELT-VB 5x260Li	1.00	KS	x
027	ME374000.330	MODUL PB_BOWL3	1.00	KS	x
028	V653-460-008-0	MATICA MIKROSPINACA	2.00	KS	x
031	V400.01-00-69	STITOK SQ13	1.00	KS	
032	V400.01-00-70	STITOK SQ14	1.00	KS	

# STOMATOLOGICKÉ SÚPRAVY DIPLOMAT

901	ME205292.005	FERIT RI-16-28.5-8	1.00	KS	
902	ME345571.031	FASTON-ZASUVKA S IZOL. 2,8X0,5	2.00	KS	
904	ME341419.001	VODIC LiY 0,25 BK - 4126001S	0.65	M	
905	ME374100.079	VODIČ YV – BU	1.00	KS	
906	ME374100.037	VODIČ YV - GN	1.00	KS	
910	ME397900.012	PASIK STAHL. F 0301 CV-094	4.00	KS	

## >>PRÍSL.POHONU PODMISY – KONVERTIBILNÁ ZS – A653-461-000-0

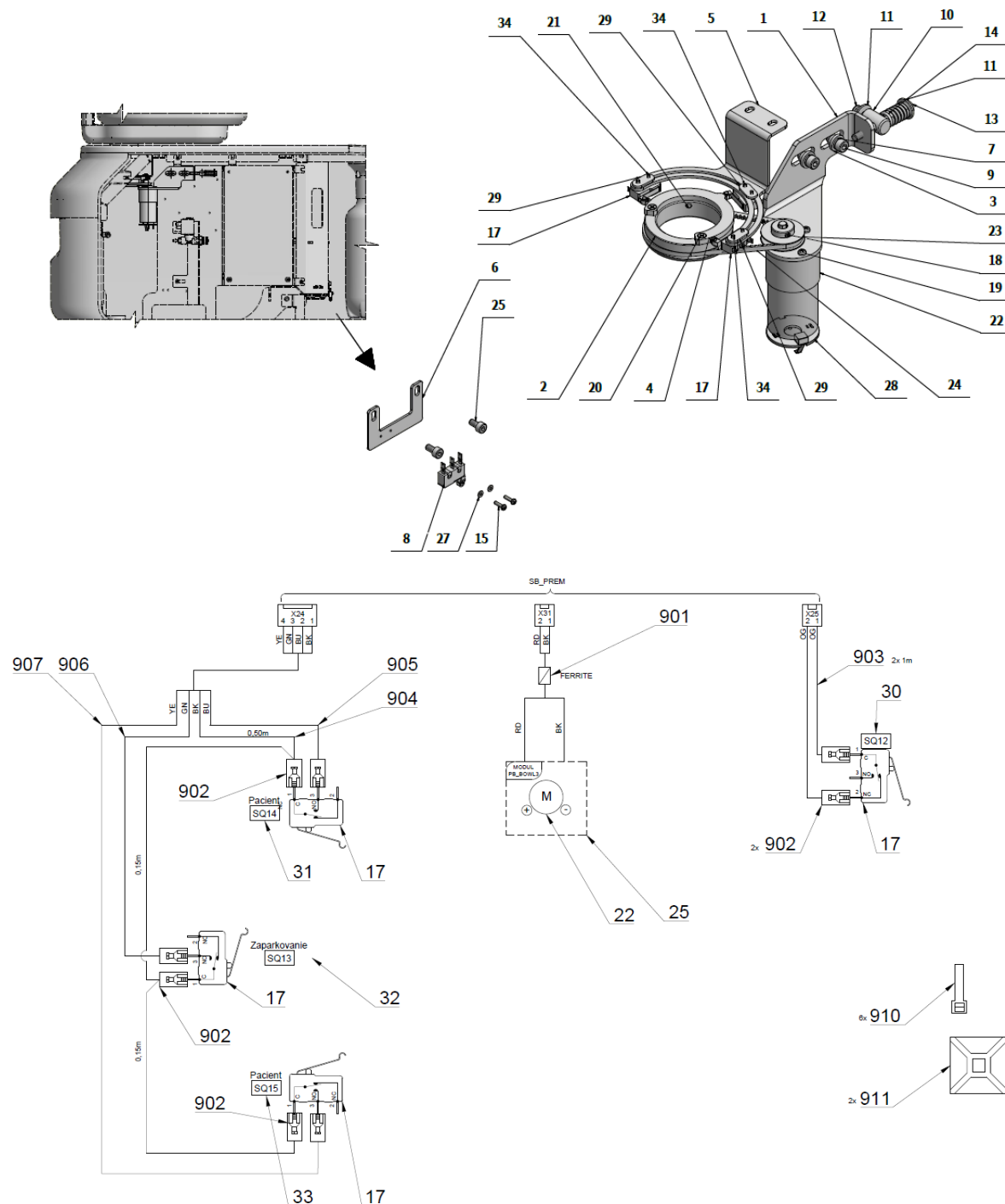

Poz	Č. položky	Názov produktu	Množstvo	Jednotka	ND
001	V653-460-006-0	KONZOLA MOTORA	1.00	KS	
002	V653-460-002-0	REMENICA VELKA	1.00	KS	
003	V653-460-003-0	DISTANCNA VLOZKA	2.00	KS	
004	V653-460-004-0	ZARAZKA MIKROSPINACOV	1.00	KS	
005	V653-460-005-0	DRZIAK MIKROSPINACOV	1.00	KS	
006	V653-350-073-0	KONZOLA SNIMACA POZ. PB	1.00	KS	
007	ME311214.037	PODLOZKA P 5	2.00	KS	
009	ME309543.058	SKRUTKA M 5X10	2.00	KS	
010	V618.70-00-04	ČAP NAPÍNACÍ	1.00	KS	
011	ME311212.018	PODLOZKA P 5,3	2.00	KS	
012	ME311120.032	MATICA M 5	1.00	KS	
013	ME309201.001	SKRUTKA M 5X50	1.00	KS	
014	ME315170.063	PRUŽINA TLAČNÁ TL2000x120x0190	1.00	KS	
015	ME309251.101	SKRUTKA M 2X8	2.00	KS	
017	ME374415.035	MIKROSPINAC OMRON SS-5GL2T	4.00	KS	
018	ME309543.100	SKRUTKA M 4X6	1.00	KS	
019	ME309255.051	SKRUTKA M 3X6	3.00	KS	
020	ME309251.078	SKRUTKA M 3X8	2.00	KS	
021	ME309287.021	SKRUTKA M 4X10	1.00	KS	
022	ME359525.006	MOTOR SL-37GB35 24V DC	1.00	KS	
023	V618.70-00-03.1	REMENICA MALÁ	1.00	KS	
024	ME272781.002	REMEŇ OPTIBELT-VB 5x260Li	1.00	KS	
025	ME311120.068	SKRUTKA M 4X8	2.00	KS	
027	ME311210.033	PODLOZKA P 2,2	2.00	KS	
028	ME374000.330	MODUL PB_BOWL3	1.00	KS	
029	V653-460-008-0	MATICA MIKROSPINACA	3.00	KS	
030	V400.01-00-68	STITOK SQ12	1.00	KS	
031	V400.01-00-69	STITOK SQ13	1.00	KS	
032	V400.01-00-70	STITOK SQ14	1.00	KS	
033	V400.01-00-71	STITOK SQ15	1.00	KS	
034	ME309255.076	SKRUTKA M 2X12	6.00	KS	
040	ME247000.031	WEICONLOCK AN302-43 50ml		ml	
901	ME205292.005	FERIT RI-16-28.5-8	1.00	KS	
902	ME345571.031	FASTON-ZASUVKA S IZOL. 2,8X0,5	5.00	KS	
903	ME341419.016	VODIC LiY 0,25 OG	2.00	M	
904	ME341419.001	VODIC LiY 0,25 BK - 4126001S	0.80	M	
905	ME374100.079	VODIČ YV – BU	1.00	KS	
906	ME374100.037	VODIČ YV - GN	1.00	KS	
907	ME374100.038	VODIČ YV - YE	1.00	KS	
910	ME397900.012	PASIK STAH. F 0301 CV-094	6.00	KS	
911	ME345711.034	PRICHYTKA F0505 HC 101	2.00	KS	
912	ME181181.002	SPAJKA CIN DROT FLUITIN 1532		KG	

## 2 – PRÍSLUŠENSTVO SUCHÉHO ODSÁVANIA

>>PRÍSLUŠENSTVO DVOCH FILTROV DURR – A653-361-000-0

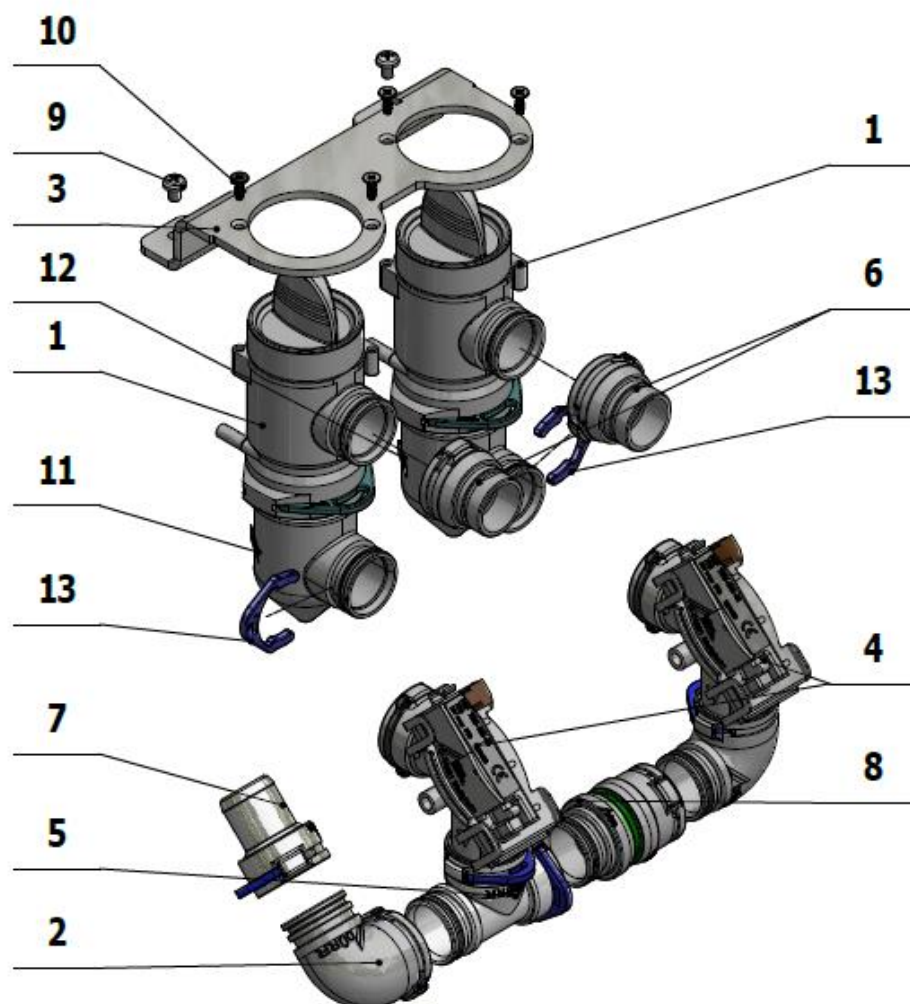

Poz.	Č. položky	Názov produktu	Množstvo	Jednotka	ND
001	ME443000.123	FILTER DURR KOMPLET	2.00	KS	x
002	ME286531.084	KOLENO PRAVÉ 0700-700-04E	2.00	KS	x
003	V653-351-009-0	DRZIAK FILTROV DURR	1.00	KS	x
004	ME443100.002	VENTIL MEMBRAN.DURR 7560-500-77	2.00	KS	x
005	ME443000.161	T-KUS DURR	1.00	KS	x
006	ME443000.124	KONCOVKA PRIAMA P 20 DURR	2.00	KS	x
007	ME443000.114	KONCOVKA ZUZENA P20	1.00	KS	x
008	ME443000.125	KONCOVKA P 20 DURR PREDLŽOVACI KUS	1.00	KS	x
009	ME309255.073	SKRUTKA M 4X6	2.00	KS	
010	ME307001.009	SKRUTKA STP33 3x9 - H1	4.00	KS	
011	V400.01-01-20	STITOK YV41	1.00	KS	
012	V400.01-01-19	STITOK YV40	1.00	KS	
013	ME443000.113	POISTNY KRUIK DURR 20 MM	3.00	KS	x

>>PRÍSLUŠENSTVO SEPARÁTORA CATTANI – A653-390-000\_K-001

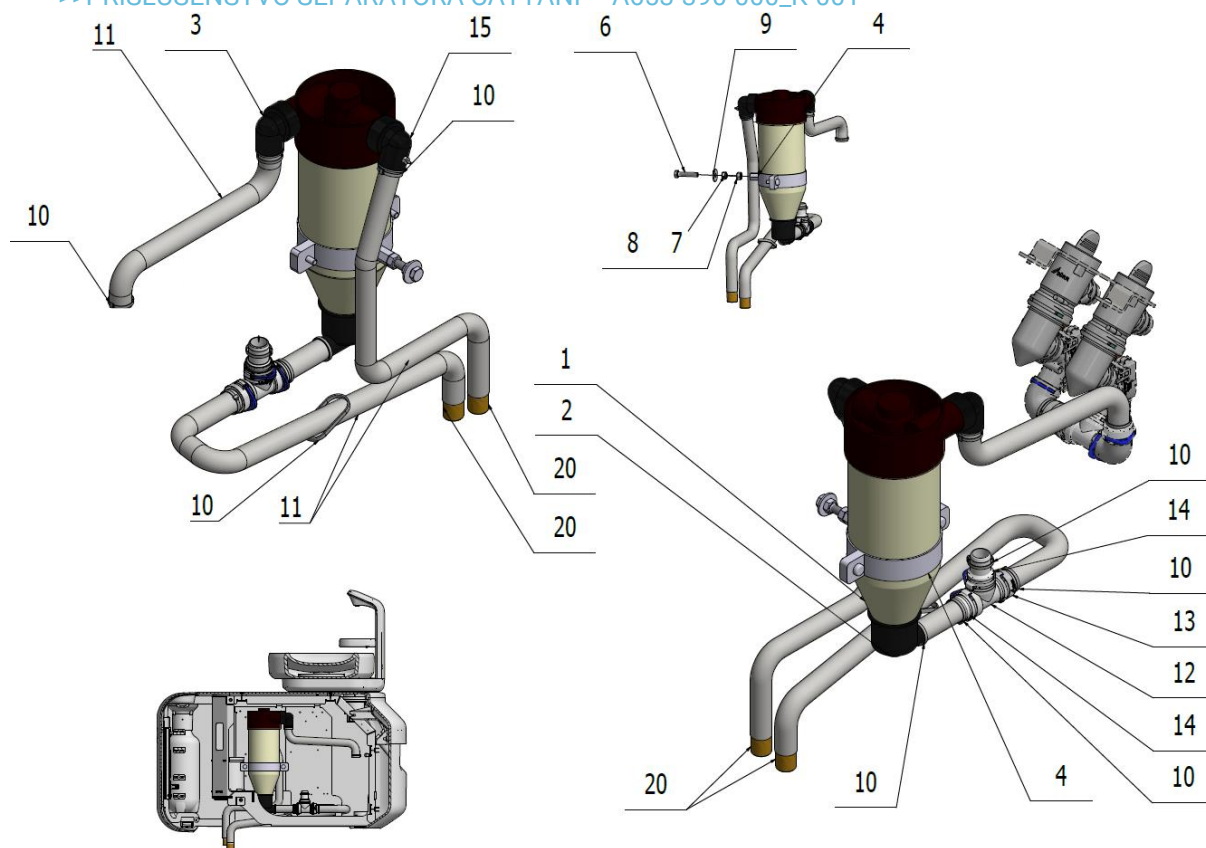



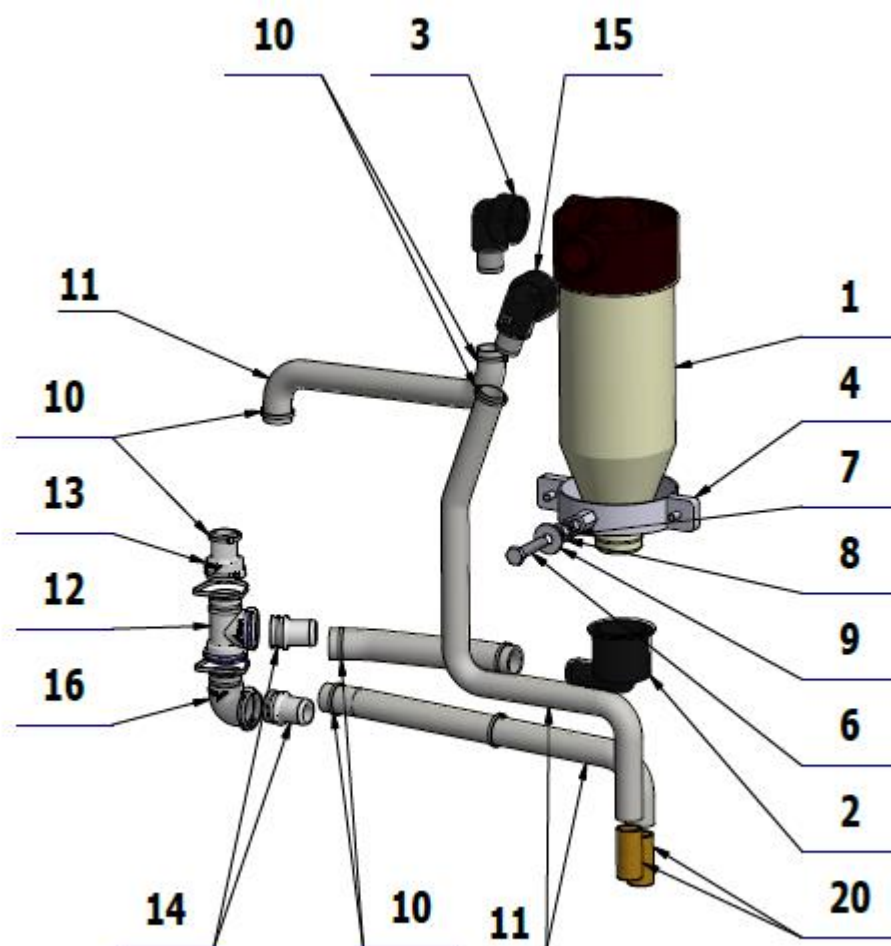

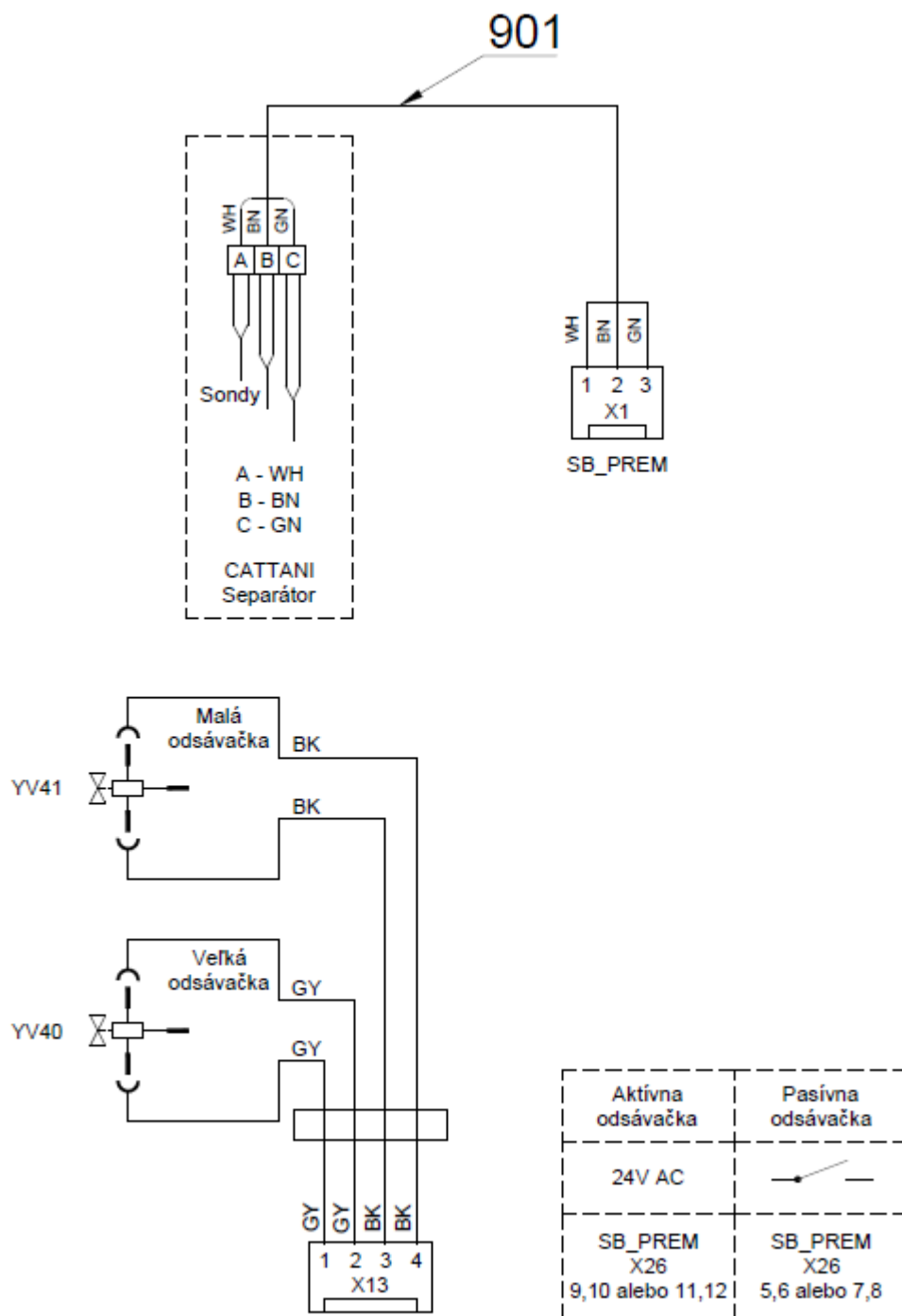

Poz.	Č. položky	Názov produktu	Množstvo	Jednotka	ND
001	ME443000.009	SEPAR. MINI CATTANI	1.00	KS	x
002	V622.65-00-23	KOLENO 203121	1.00	KS	x
003	V611.85-02-00	KOLENO CATTANI 2 - ÚPRAVA	2.00	KS	x
004	ME345133.002	OBJIMKA LGS 90x25 M8	1.00	KS	x
006	ME309203.037	SKRUTKA M 8x40	1.00	KS	
007	ME311120.072	MATICA M 8	1.00	KS	
008	ME311120.031	MATICA M 8	1.00	KS	

009	ME311212.009	PODLOZKA P 8,4 POD NIT	1.00	KS	
010	ME397800.015	STAHOVACI PASIK F0301 CV-200	9.00	KS	
011	ME286000.004	HADICA SPIRAFLEX P20	4.50	M	x
012	ME443000.161	T-KUS DURR	1.00	KS	x
013	ME443000.114	KONCOVKA ZUZENA P20	1.00	KS	x
014	ME443000.136	KONCOVKA PRIAMA P 20 DURR	1.00	KS	x
016	ME286531.084	KOLENO PRAVÉ	1.00	KSMO	
020	V600.0-01-10	RURKA	2.00	KS	x
015	V606.68-05-00	KOLENO CATTANI UPLNE	1.00	KS	x
901	A653-390-901-0>>	KABEL PRE SONDY CATTANI - 1.0m	1.00	KS	x

### 3 – Príslušenstvo separátorov amalgámu

>> PRÍSL.ODLUČOVAČA AMALGAMU METASYS MST1 – A653-400-000-0\_K-001

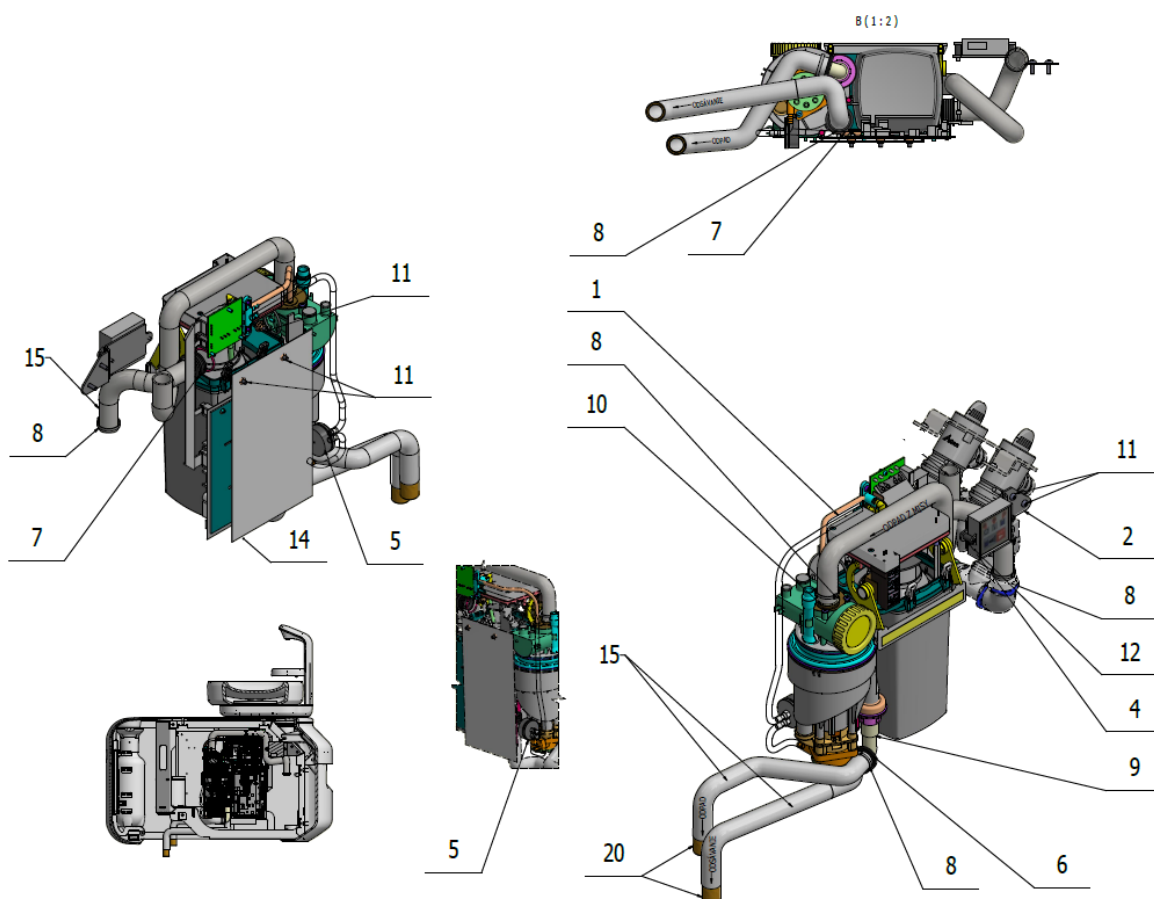

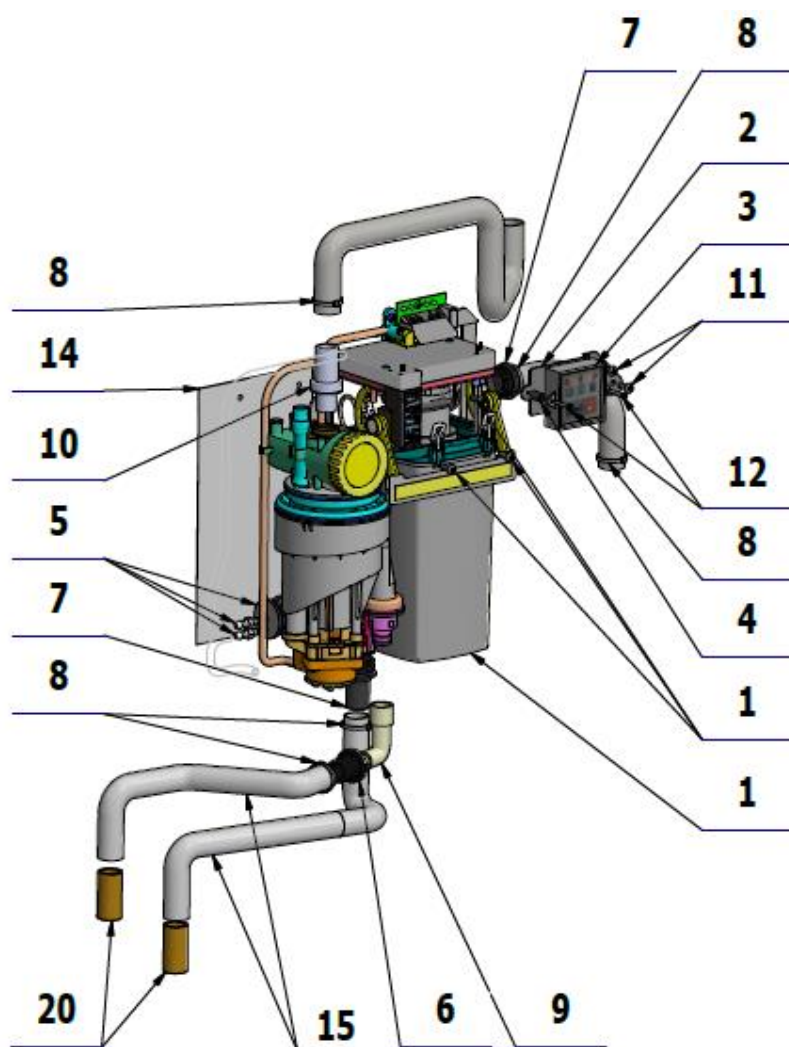

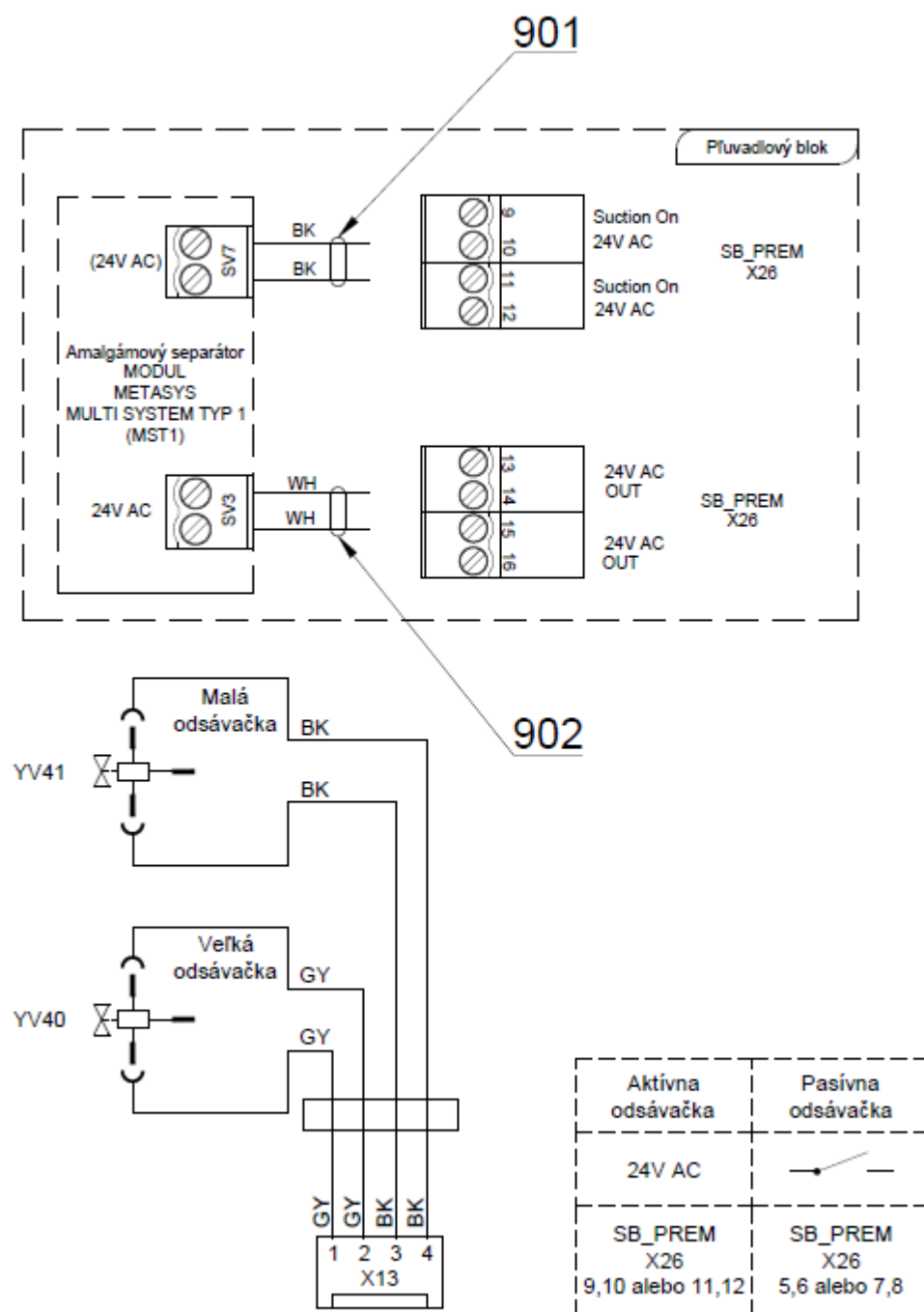

Poz.	Č. položky	Názov produktu	Množstvo	Jednotka	ND
001	ME443000.029	SEPAR. METASYS MST 1	1.00	KS	x
002	V653-400-002-0	KONZOLA OVLADACA	1.00	KS	x
004	V606.70-00-08	DISTANČNÝ STĹPIK METASYS	2.00	KS	x
<b>005</b>	<b>A653-400-001-0&gt;&gt;</b>	<b>SPATNA KLAPKA</b>	<b>1.00</b>	<b>KS</b>	<b>x</b>
006	V601.8-00-65	KONCOVKA	1.00	KS	x
007	ME548240.011	KONCOVKA NR.40010050	2.00	KS	x
008	ME397800.015	STAHOVACI PASIK F0301 CV-200	5.00	KS	
010	ME548240.015	KONCOVKA NR.40010034	1.00	KS	x

011	ME309543.072	SKRUTKA M 4X12	5.00	KS	
012	ME309543.103	SKRUTKA M 3X20	2.00	KS	
014	V601.8-00-67	PODLOZKA POD METASYS	1.00	KS	x
015	ME286000.004	HADICA SPIRAFLEX P20	4.50	M	x
017	ME443000.030	KOLENO NR. 40010029	1.00	KS	
020	V600.0-01-10	RURKA	2.00	KS	
901	A653-400-901-0>>	VODICE 0.5 - BK - 0.25m	1.00	KS	
902	A653-400-902-0>>	VODICE 0.5 - WH - 0.25m	1.00	KS	

## &gt;&gt;PRÍSLUŠENSTVO ODLUČOVAČA AMALGAMU METASYS ECO L1 – A653-401-000-0

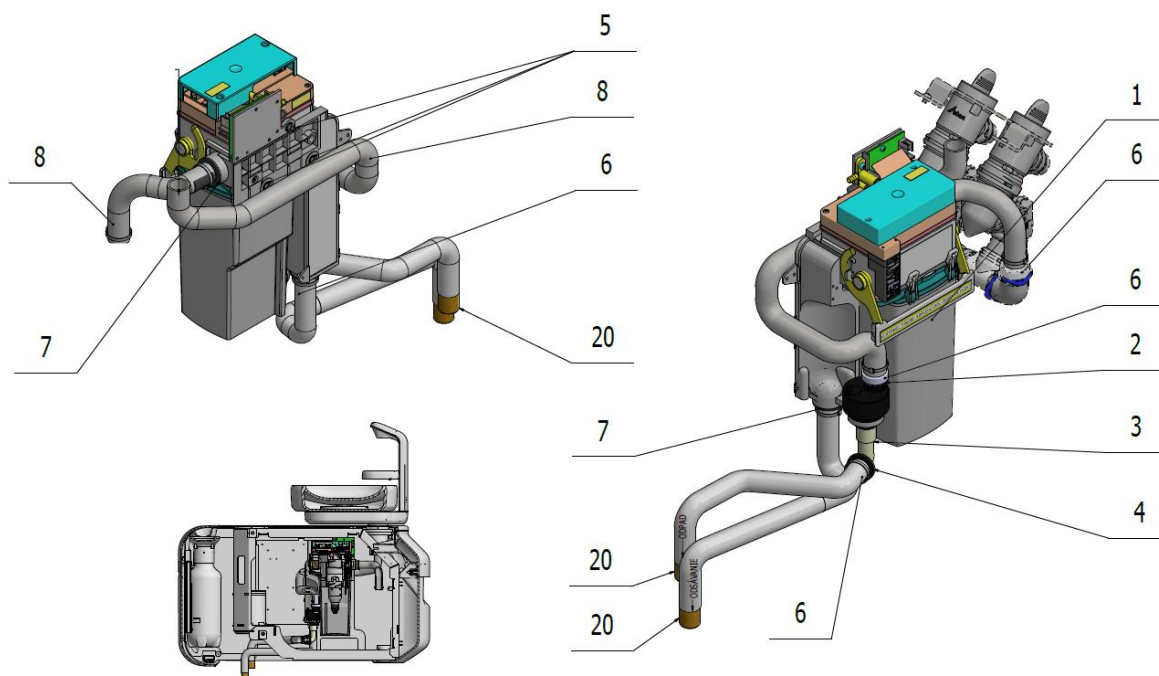

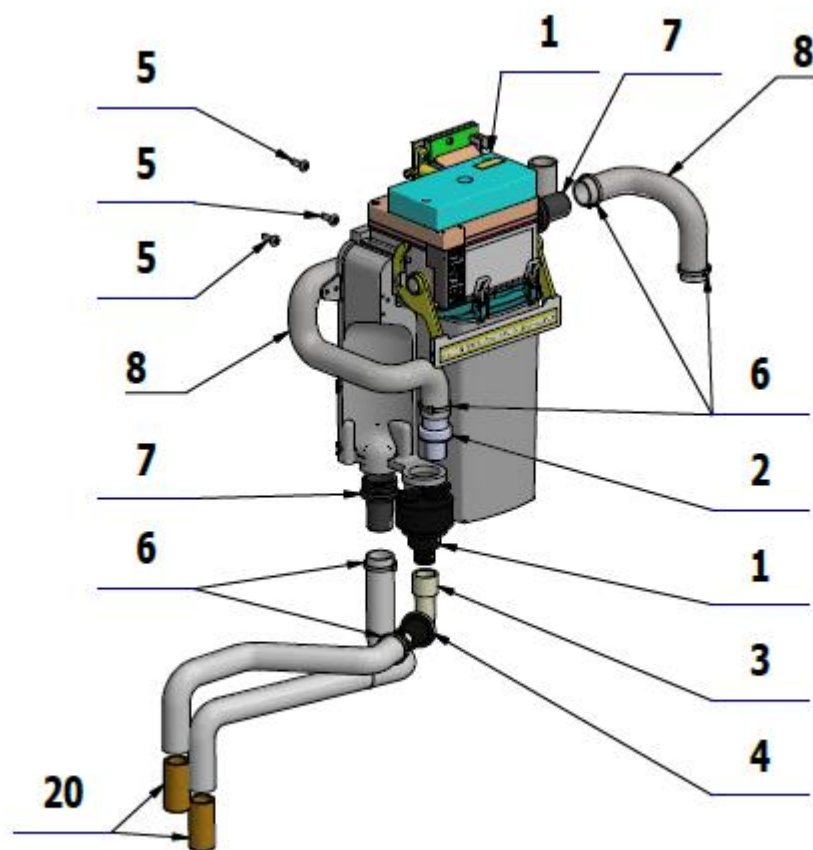

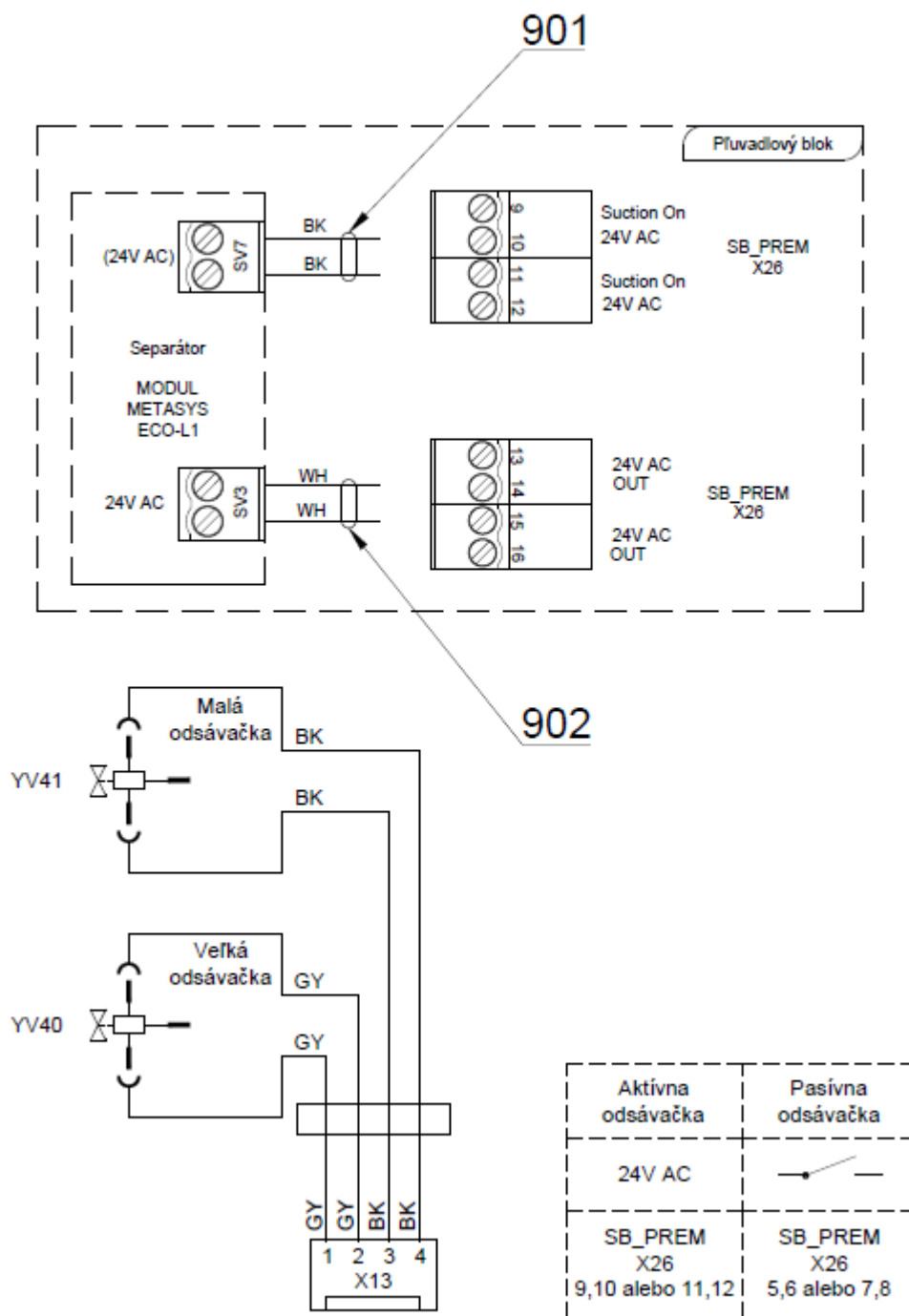

Poz.	Č. položky	Názov produktu	Množstvo	Jednotka	ND
001	ME443000.048	SEPAR. METASYS ECO 1 L	1.00	KS	x
002	ME548240.015	KONCOVKA NR.40010090	1.00	KS	x
003	ME443000.144	KOLENO NR 40010012	1.00	KS	x
004	V601.8-00-65	KONCOVKA	1.00	KS	x
005	ME309543.072	SKRUTKA M 4X12	3.00	KS	
006	ME397800.015	STAHOVACI PASIK F0301 CV-200	5.00	KS	
007	ME548240.011	KONCOVKA NR.40010050	2.00	KS	x
008	ME286000.004	HADICA SPIRAFLEX P20	4.50	M	x



020	V600.0-01-10	RURKA	2.00	KS	x
901	A653-400-901-0>>	VODICE 0.5 - BK - 0.25m	1.00	KS	
902	A653-400-902-0>>	VODICE 0.5 - WH - 0.25m	1.00	KS	

## &gt;&gt;PRÍSLUŠENSTVO ODLUČOVAČU AMALGÁMU DURR CAS1 – A653-410-000-0

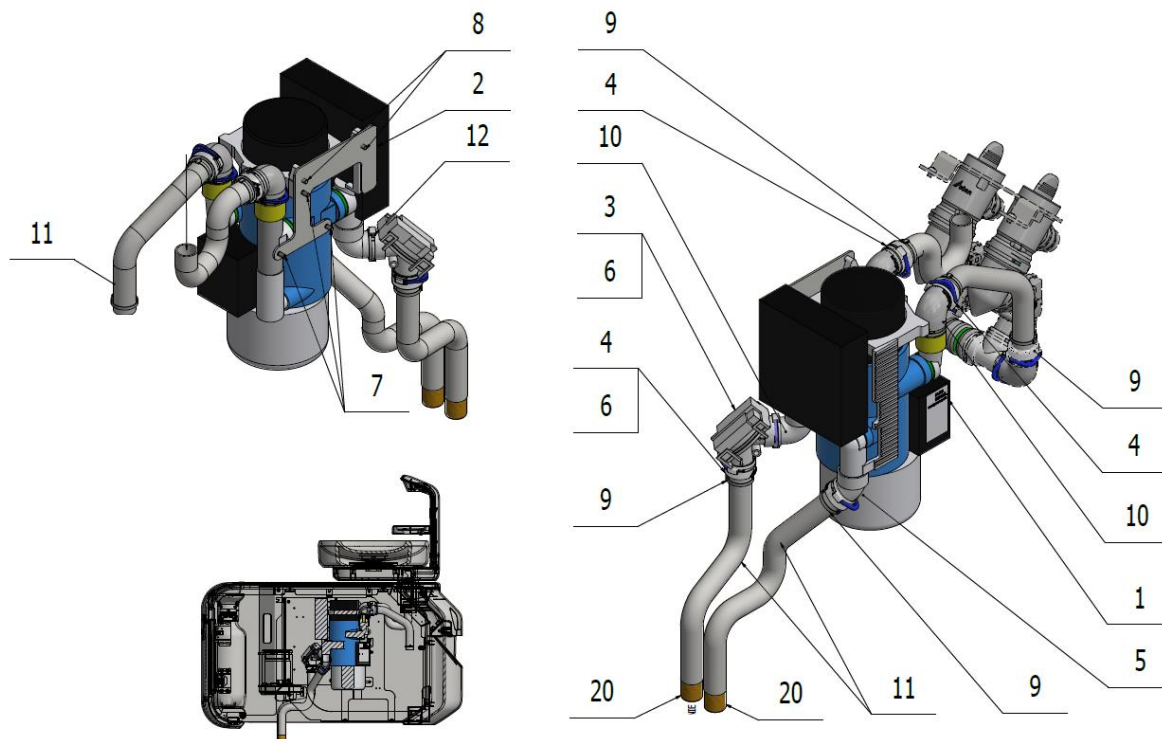

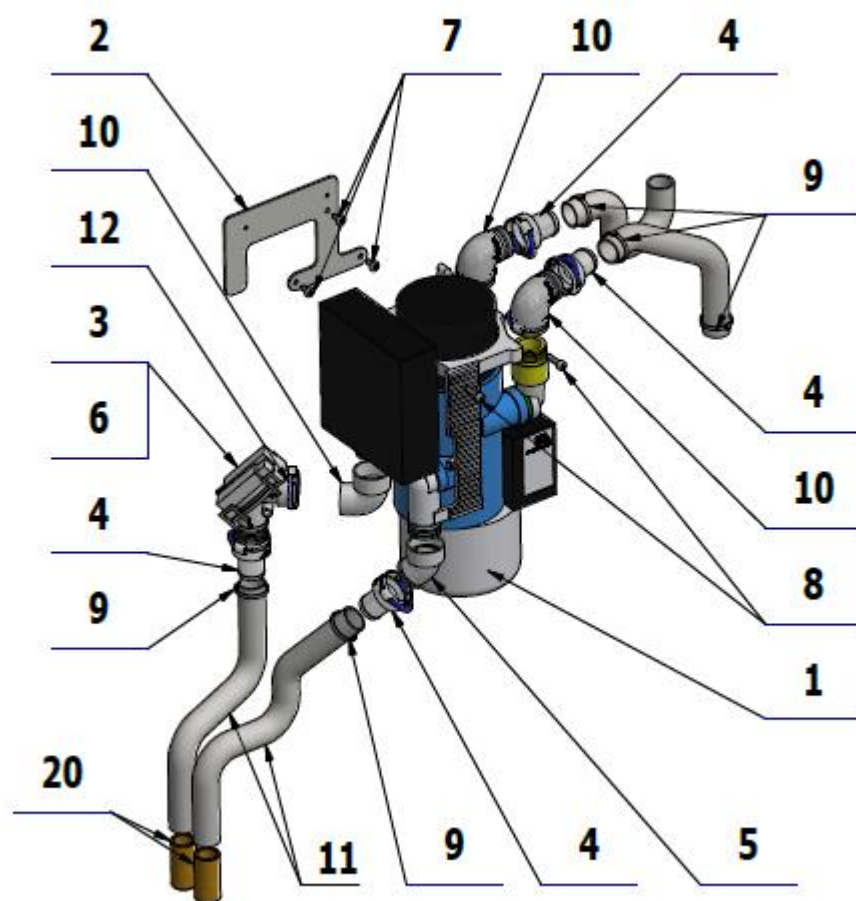

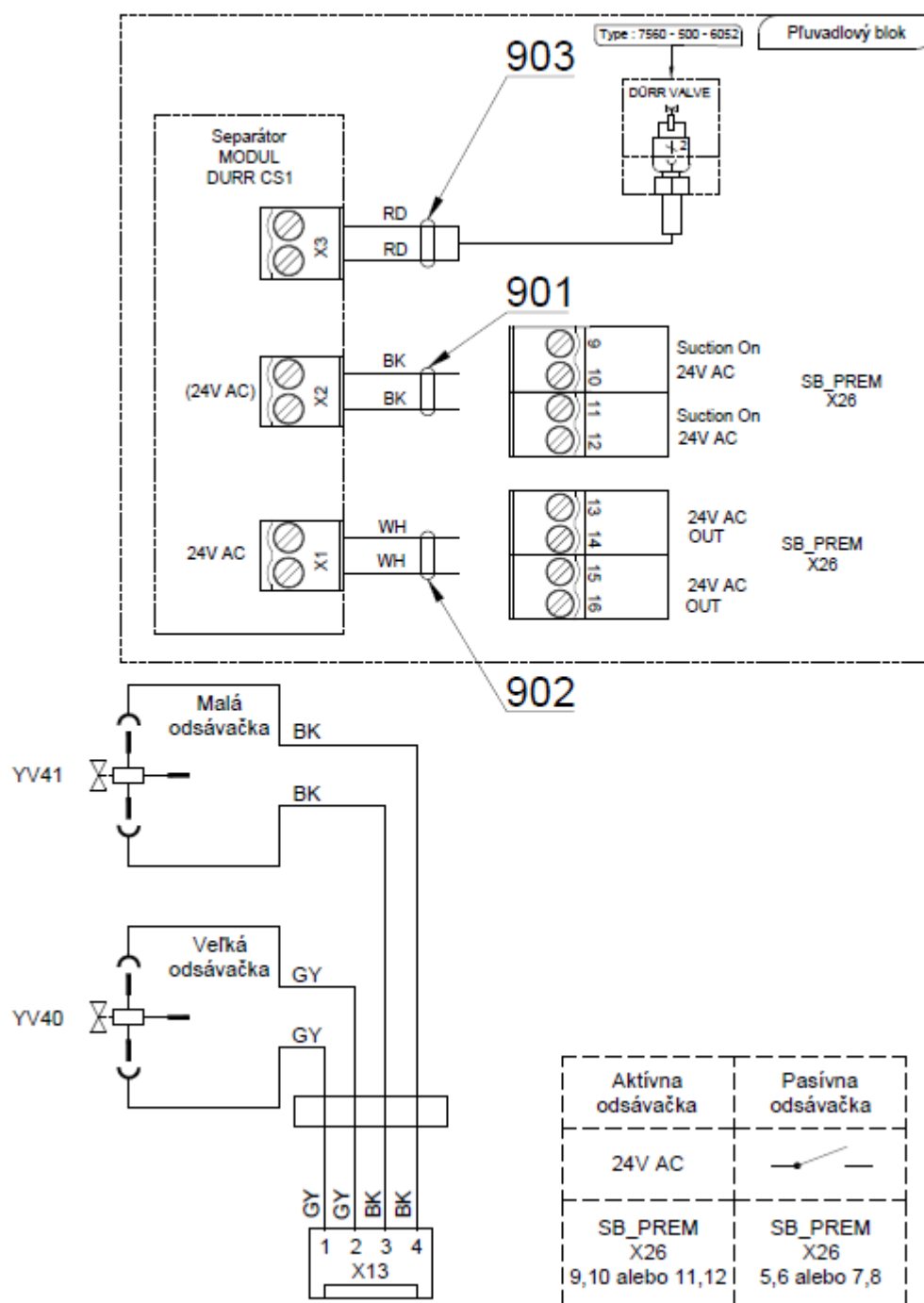

Poz.	Č. položky	Název produktu	Množstvo	Jednotka	ND
001	ME443000.112	SEPAR. DURR CAS1	1.00	KS	x
002	V653-410-002-0	KONZOLA SEPARATORA DURR	1.00	KS	x
003	ME443100.002	VENTIL MEMBRAN.DURR 7560-500-77	1.00	KS	x
004	ME443000.114	KONCOVKA ZUZENA P20	4.00	KS	x
005	ME286531.083	KOLENO 45 STUPŇOVÉ 0700-700-05E	1.00	KS	x
006	ME443000.145	O KRUZOK SILIKONOVY 20X2 DURR	7.00	KS	x
007	ME309543.068	SKRUTKA M 4X8	3.00	KS	
008	ME309543.129	SKRUTKA M 4X16	2.00	KS	

009	ME397800.015	STAHOVACI PASIK F0301 CV-200	5.00	KS	
010	ME286531.084	KOLENO PRAVÉ 0700-700-04E	3.00	KS	x
011	ME286000.004	HADICA SPIRAFLEX P20	4.50	M	x
012	ME443000.113	POISTNY KRIZOK DURR 20 MM	1.00	KS	x
020	V600.0-01-10	RURKA	2.00	KS	x
901	A653-400-901-0>>	VODICE 0.5 - BK - 0.25m	1.00	KS	
902	A653-400-902-0>>	VODICE 0.5 - WH - 0.25m	1.00	KS	
903	A653-400-903-0>>	VODICE 0.25 - RD - 0.30m	1.00	KS	

## &gt;&gt;PRÍSLUŠENSTVO ODLUČOVAČA AMALGAMU DURR CS1 – A653-411-000-0

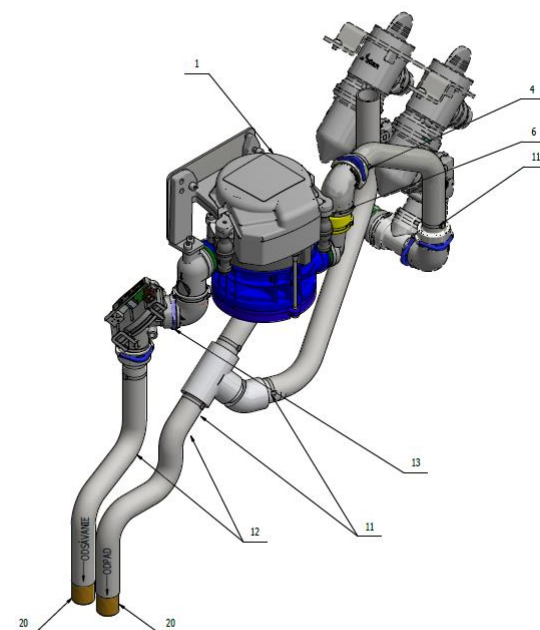
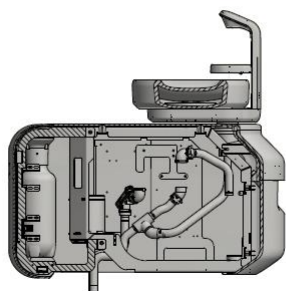
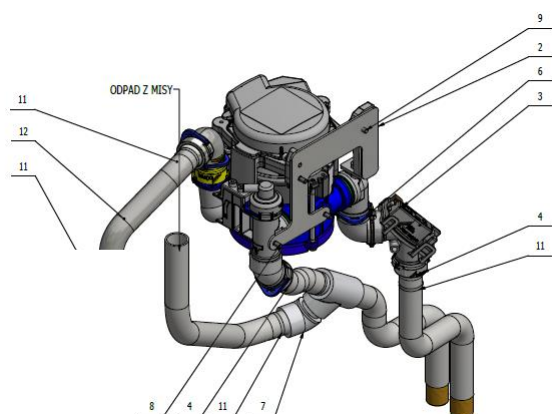

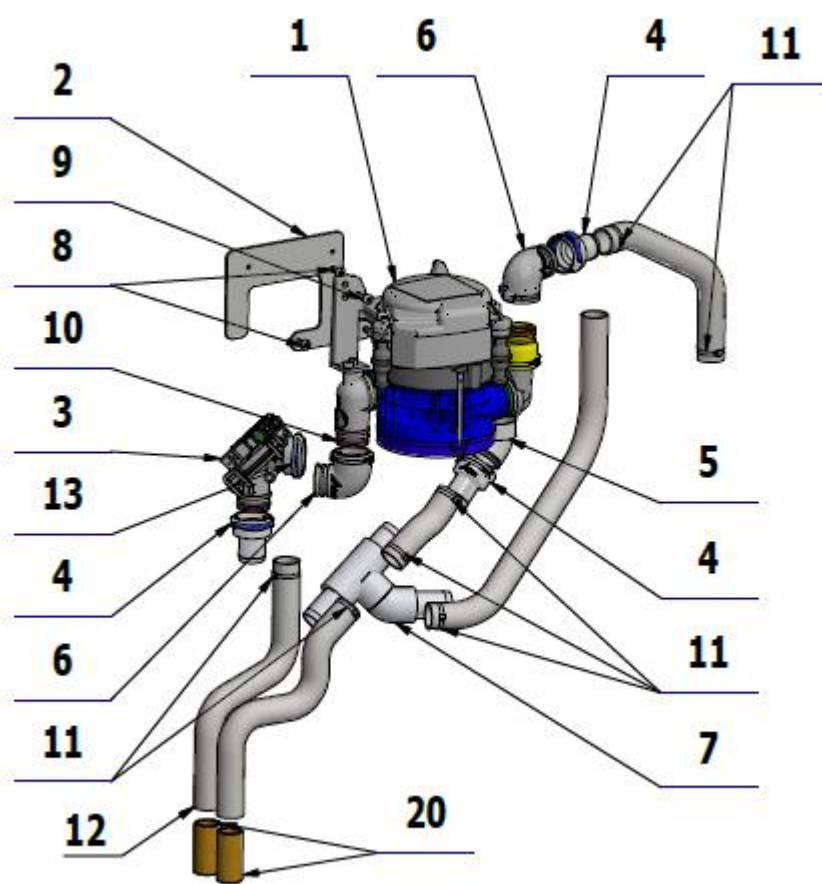

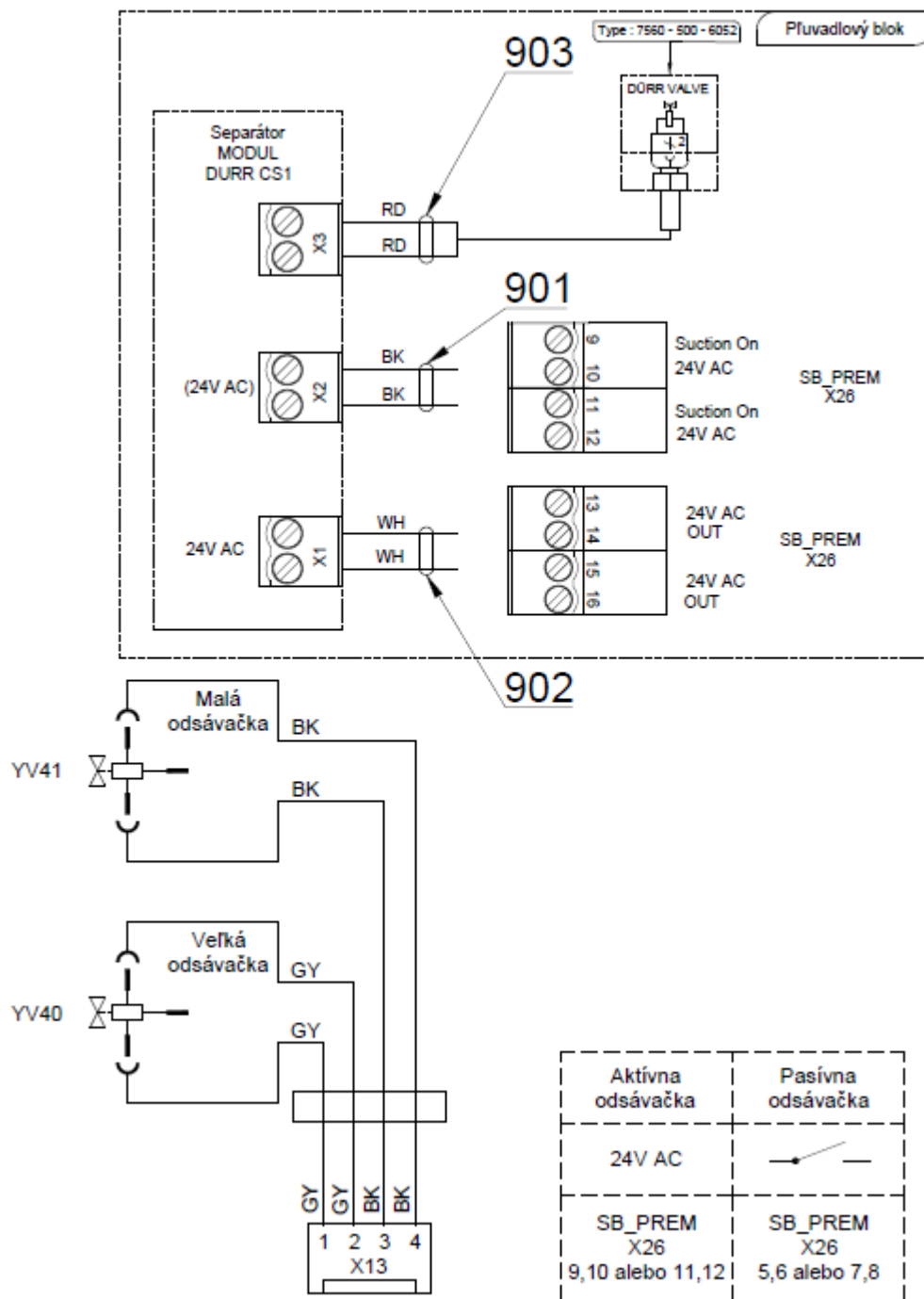

Poz.	Č. položky	Názov produktu	Množstvo	Jednotka	ND
001	ME443000.178	DURR CS1 COMBI-SEPA-MATIC	1.00	KS	x
002	V653-410-002-0	KONZOLA SEPARATORA DURR	1.00	KS	x
003	ME443100.002	VENTIL MEMBRAN.DURR 7560-500-77	1.00	KS	x
004	ME443000.114	KONCOVKA ZUZENA P20	3.00	KS	x
005	ME286531.083	KOLENO 45 STUPŇOVÉ 0700-700-05E	1.00	KS	x
006	ME286531.084	KOLENO PRÁVÉ 0700-700-04E	2.00	KS	x
007	V611.85-12-00	ROZVODKA T S KOLENOM 45	1.00	KS	x
008	ME309543.068	SKRUTKA M 4X8	3.00	KS	
009	ME309543.129	SKRUTKA M 4X16	2.00	KS	

010	ME443000.145	O KRUZOK SILIKONOVY 20X2 DURR	2.00	KS	x
011	ME397800.015	STAHOVACI PASIK F0301 CV-200	7.00	KS	
012	ME286000.004	HADICA SPIRAFLEX P20	4.50	M	x
013	ME443000.113	POISTNY KRUZOK DURR 20 MM	1.00	KS	x
020	V600.0-01-10	RURKA	2.00	KS	x
901	A653-400-901-0>>	VODICE 0.5 - BK - 0.25m	1.00	KS	
902	A653-400-902-0>>	VODICE 0.5 - WH - 0.25m	1.00	KS	
903	A653-400-903-0>>	VODICE 0.25 - RD - 0.30m	1.00	KS	

#### 4 - Príslušenstvo mokrého odsávanie

>>PRÍSL.MOKRÉHO ODSÁVANIA DURR – 2 VENTILY – A653-413-000-0

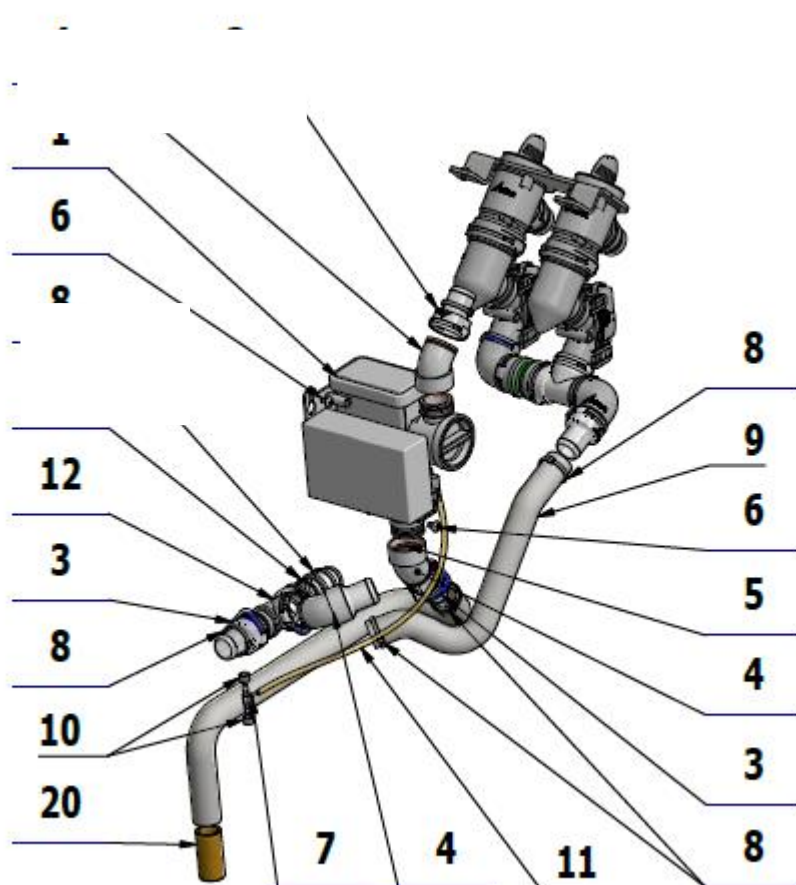

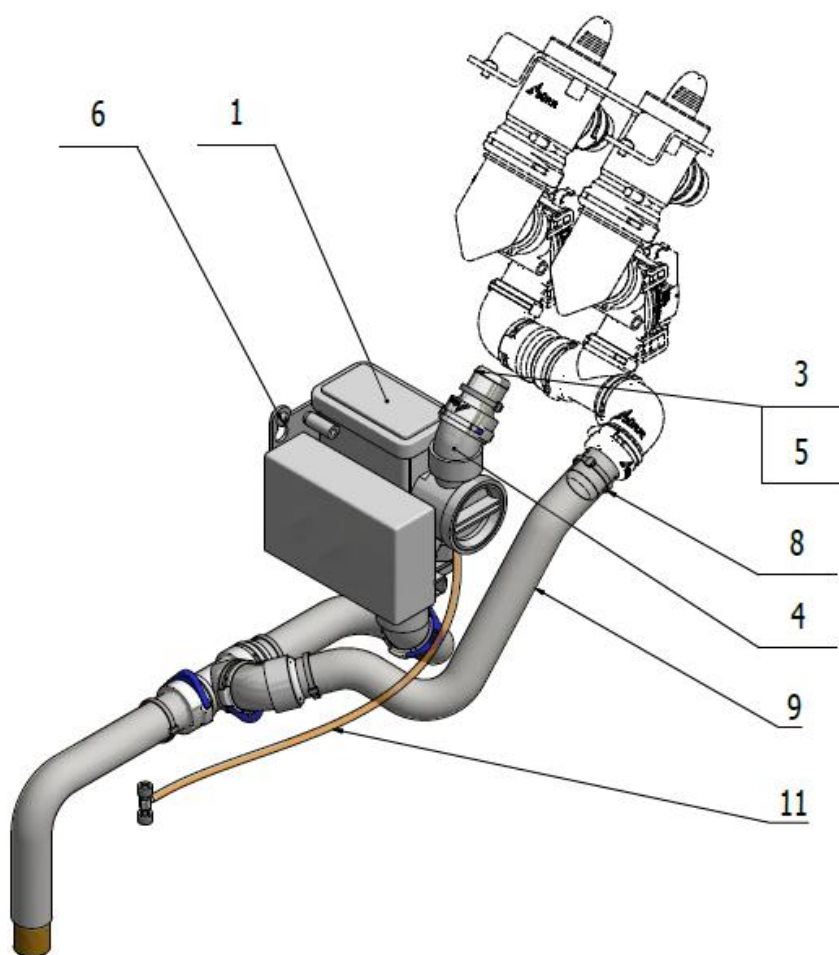



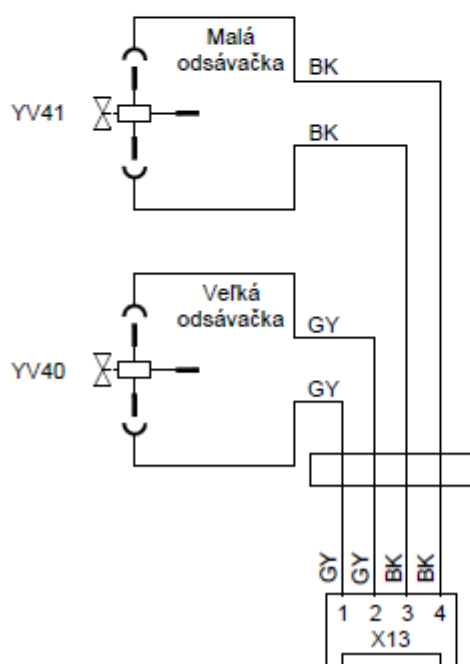
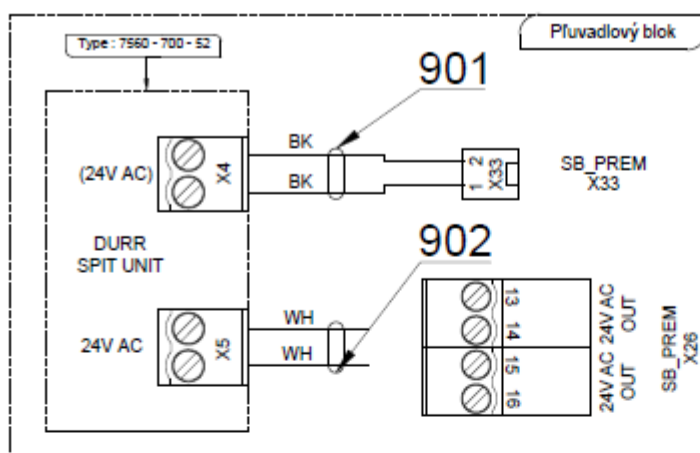

Aktívna odsávačka	Pasívna odsávačka
24V AC	
SB_PREM X26 9,10 alebo 11,12	SB_PREM X26 5,6 alebo 7,8

Poz.	Č. položky	Názov produktu	Množstvo	Jednotka	ND
001	ME443100.001	VENTIL PLAVAKOVÝ DURR 7560700052	1.00	KS	x
003	ME443000.114	KONCOVKA ZUZENA P20	3.00	KS	x
004	ME286531.083	KOLENO 45 STUPŇOVÉ 0700-700-05E	3.00	KS	x
005	ME443000.145	O KRUZOK SILIKONOVÝ 20X2 DURR	4.00	KS	x
006	ME309255.073	SKRUTKA M 4X6	2.00	KS	
007	ME336401.031	ROZVODKA T230/220-1	1.00	KS	x
008	ME397800.015	STAHOVACI PASIK F0301 CV-200	6.00	KS	
009	ME286000.004	HADICA SPIRAFLEX P20	4.00	M	x
010	ME343415.031	HADICA SILIKONOVÁ 5X1.5 SEDA	0.01	M	x
011	ME283368.007	HADICA KALIBROVANÁ 4x0,75-BL	0.35	M	x
012	ME443000.161	T-KUS DURR	1.00	KS	x
013	ME443000.136	KONCOVKA PRIAMA P 20 DURR	2.00	KS	x
020	V600.0-01-10	RURKA	1.00	KS	x

901	A653-400-901-0>>	VODICE 0.5 - BK - 0.25m	1.00	KS	
902	A653-400-902-0>>	VODICE 0.5 - WH - 0.25m	1.00	KS	
903	A653-400-903-0>>	VODICE 0.25 - RD - 0.30m	1.00	KS	

>>PRÍSL.MOKRÉHO ODSÁVANIA DURR – 1 VENTIL – A653-412-000-0

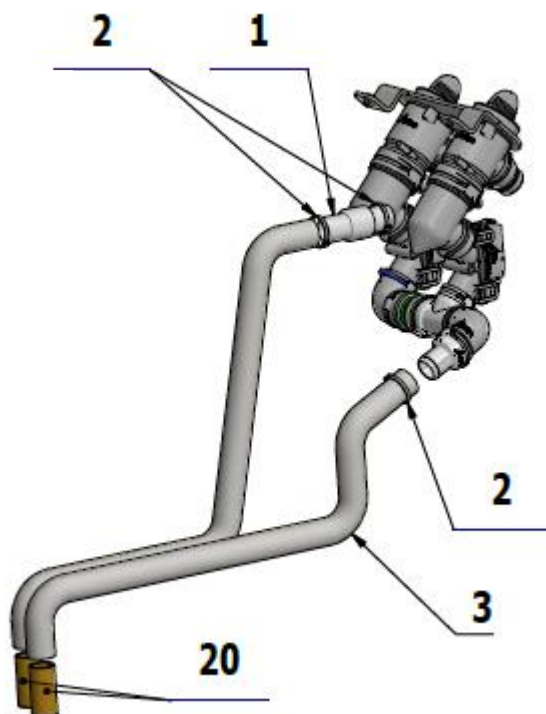

Poz.	Č. položky	Názov produktu	Množstvo	Jednotka	ND
001	V653-350-017-0	VSUVKA PODMISY	1.00	KS	x
002	ME397800.015	STAHOVACI PASIK F0301 CV-200	3.00	KS	
003	ME286000.004	HADICA SPIRAFLEX P20	6.00	M	x
020	V600.0-01-10	RURKA	2.00	KS	x

## 5 – Ostatné príslušenstvo

>>PRÍSL.EJEKTORA – A653-430-000-0

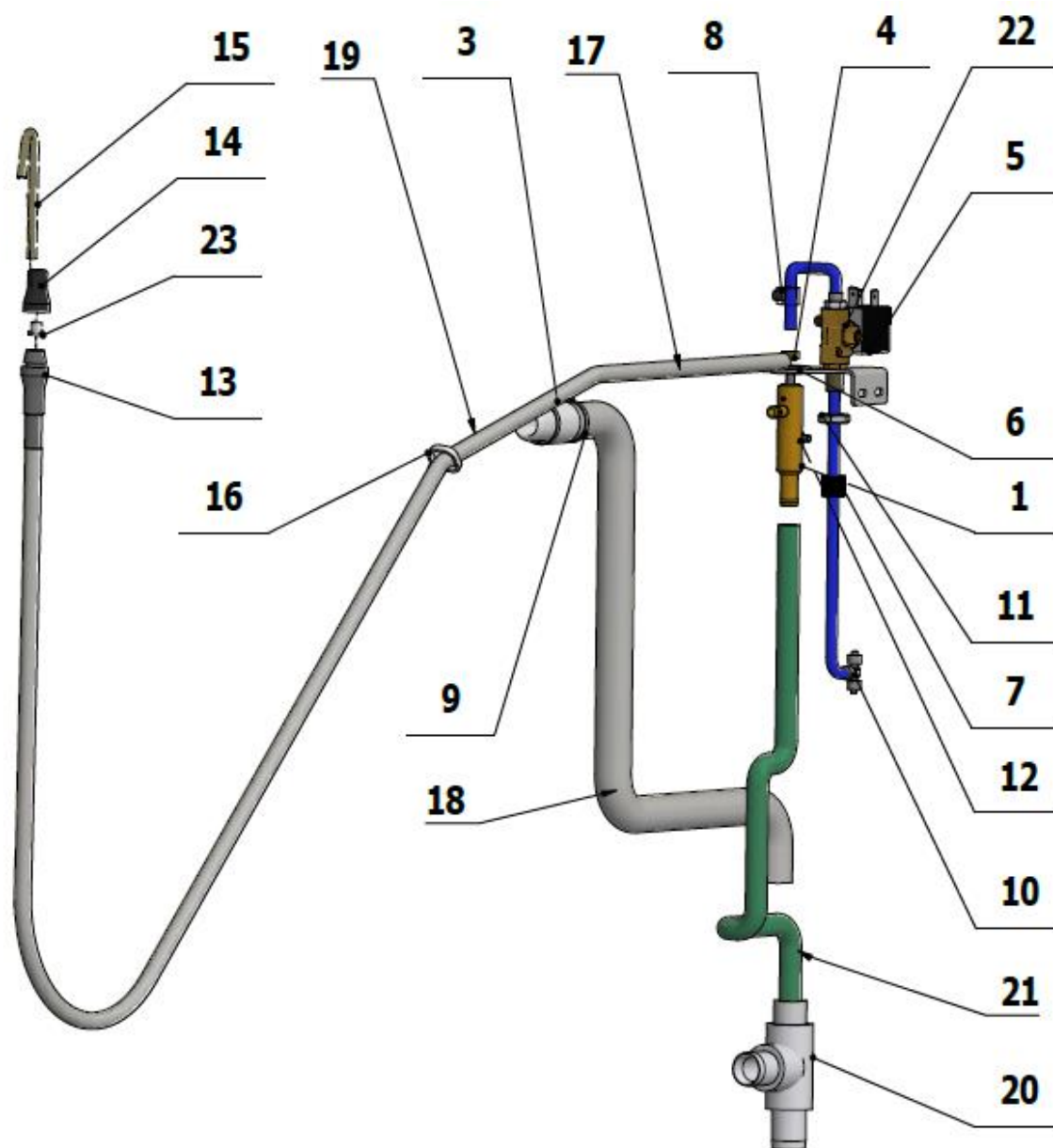

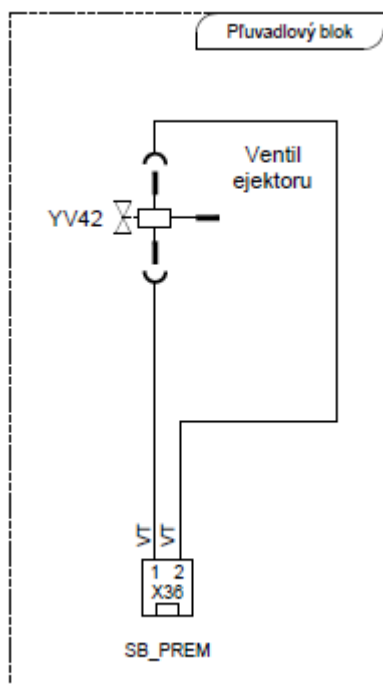

Poz.	Č. položky	Názov produktu	Množstvo	Jednotka	ND
001	V600.8-08-00	EJEKTOR	1.00	KS	x
002	V622.64-00-01.1	DRŽIAK EJEKTORA	1.00	KS	x
003	V653-350-017-0	VSUVKA PODMISY	1.00	KS	x
004	V608.63-00-30	SPOJKA	1.00	KS	x
<b>005</b>	<b>A653-350-070-0&gt;&gt;</b>	<b>VENTIL SIRAI ZB10A ZOSTAVA</b>	<b>1.00</b>	<b>KS</b>	<b>x</b>
006	ME273121.039	PRECHODKA TYP F2 15,5x1,6	1.00	KS	x
007	ME321822.014	MATICA 4-601.8-00-34	1.00	KS	
008	V607.80-38-00	ŠKRTIČ - ÚPRAVA	1.00	KS	
009	ME397800.015	STAHOVACI PASIK F0301 CV-200	2.00	KS	
010	ME336401.029	ROZVODKA T230-1	1.00	KS	x
011	ME311120.091	MATICA M 10X1	1.00	KS	
012	ME309255.073	SKRUTKA M 4X6	2.00	KS	
013	ME283367.071	KONCOVKA ODSLINOVACA	1.00	KS	x
014	ME321822.020	NASADEC ODSLINOVACA 608.63-00-13	1.00	KS	x
015	ME283367.062	KONCOVKA JEDNORAZOVA 1Bal=100ks		BAL	
016	ME397900.012	PASIK STAHL. F 0301 CV-094	1.00	KS	
017	ME345711.028	HADICA PUR 3,8/6,4 MODRA	0.60	m	
018	ME286000.004	HADICA SPIRAFLEX P20	2.30	M	x
019	ME343415.031	HADICA SILIKONOVA 5X1.5 SEDA	2.00	M	
020	V618.64-01-00	T KUS EJEKTOR - ZOSTAVA 1	1.00	KS	x
021	ME286125.002	HADICA PVC 8/13 TYP RW 501	2.50	M	x
022	V400.01-01-21	STITOK YV42	1.00	KS	
023	ME321822.023	SITKO ODSLINOVACA		KS	x

>>PRÍSL.KOTLÍKA NA OHREV VODY – A653-481-000-0

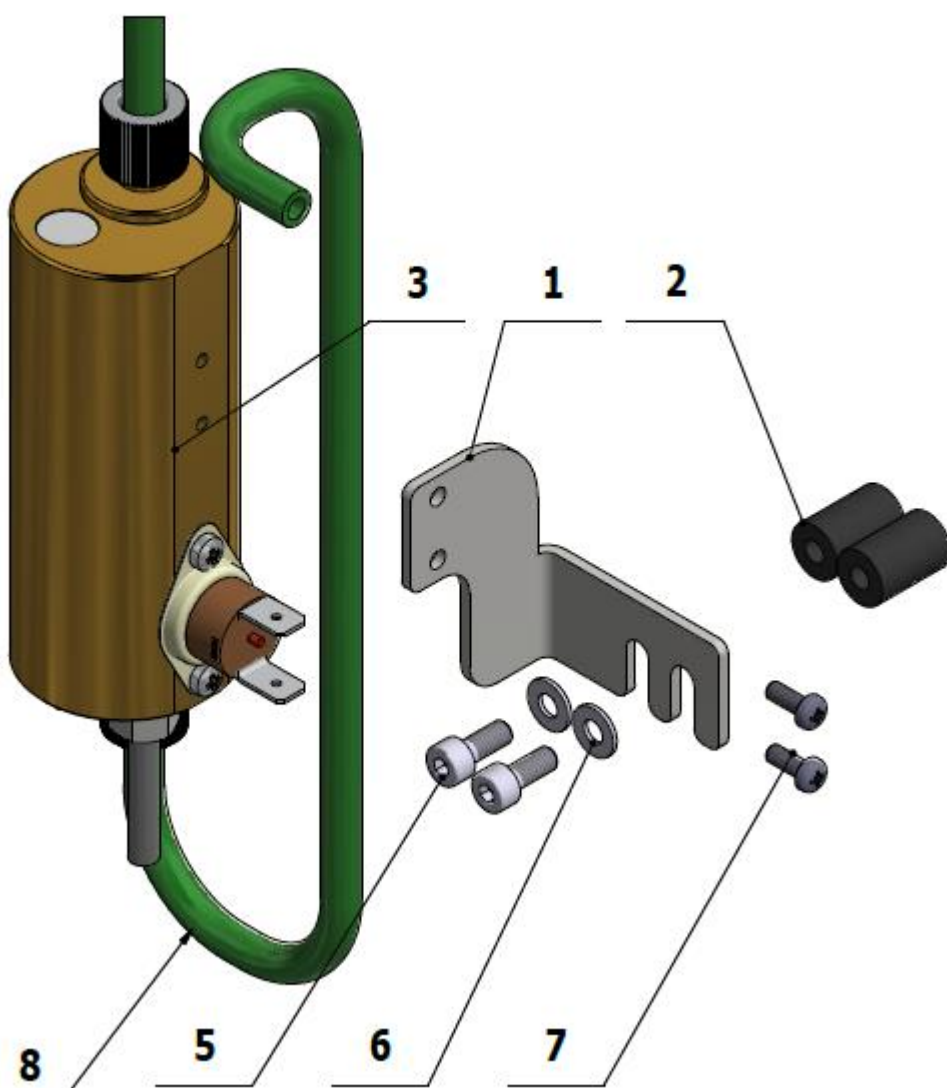



>>PRISL.PLM MECTRON V PB – A653-486-000-0

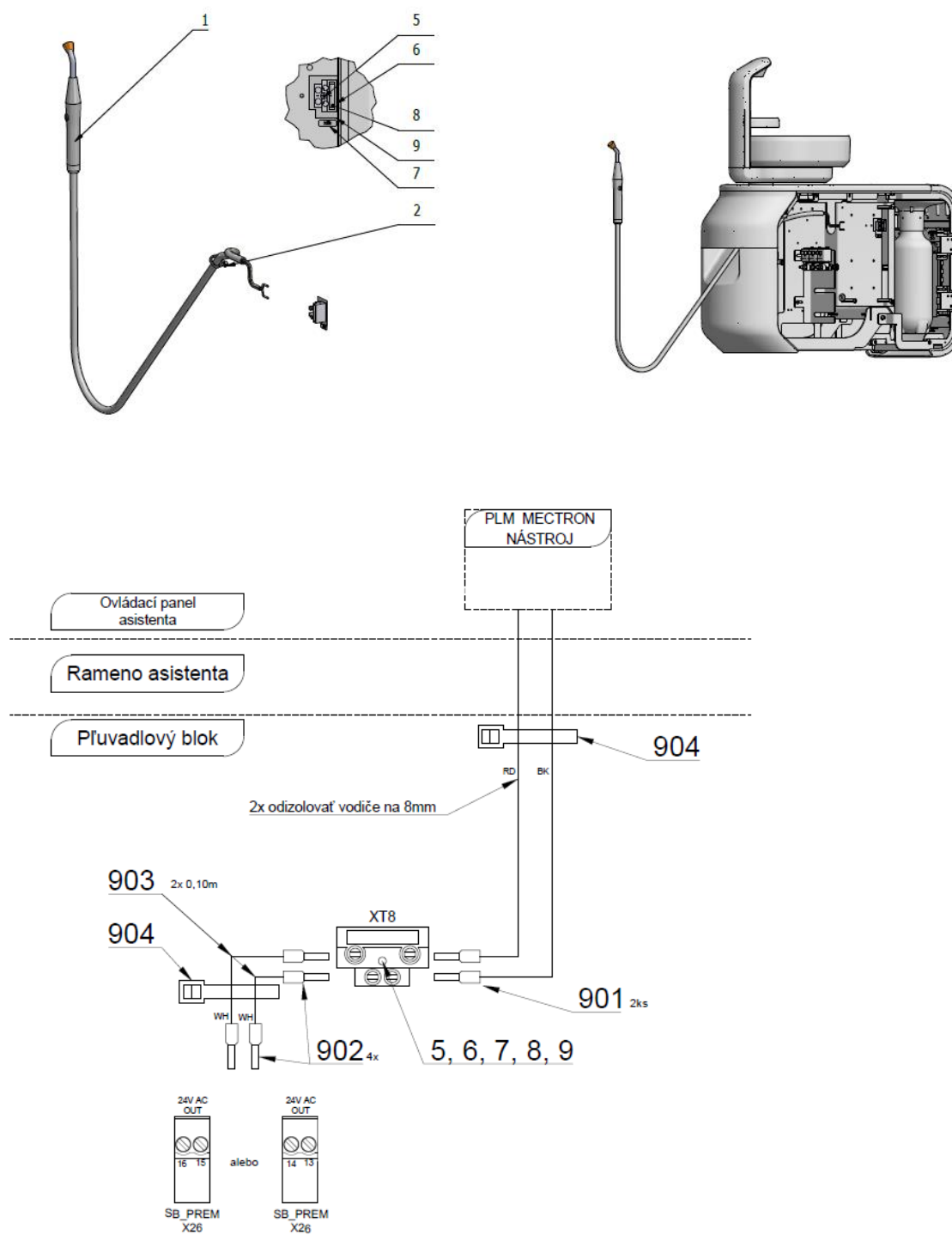

Poz.	Č. položky	Název produktu	Množstvo	Jednotka	ND
001	ME341000.045	PLM MECTRON STARLIGHT S		KS	x
002	ME397900.012	PASIK STAHL F 0301 CV-094	1.00	KS	
005	ME309255.049	SKRUTKA M 3X16	1.00	KS	
006	ME345621.021	SVORKOVNICA S POISTKOU CM 1025	1.00	KS	
007	V400.01-00-54	STITOK XT8	1.00	KS	

008	ME371814.057	POISTKA 5X20 T 315 mA	1.00	KS	
009	V606.49-00-11	PODLOZKA POD SVORKOVNICU	1.00	KS	
901	ME375000.010	IZOLOVANY NIT-NITI 0,25x8 BU	2.00	KS	
902	ME375000.003	IZOLOVANY NIT-NITI 0,5X8WH	4.00	KS	
903	ME341411.059	VODIC LAU 0,5 BIELY	0.30	M	
904	ME397900.012	PASIK STAHL F 0301 CV-094	3.00	KS	

&gt;&gt;PRÍSL.PL M MONITEX V PB – A653-487-000-0

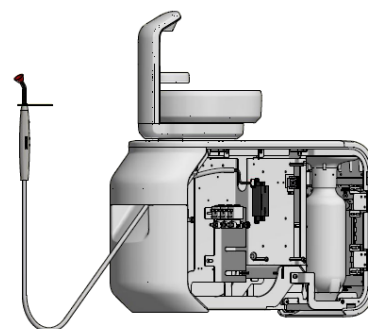
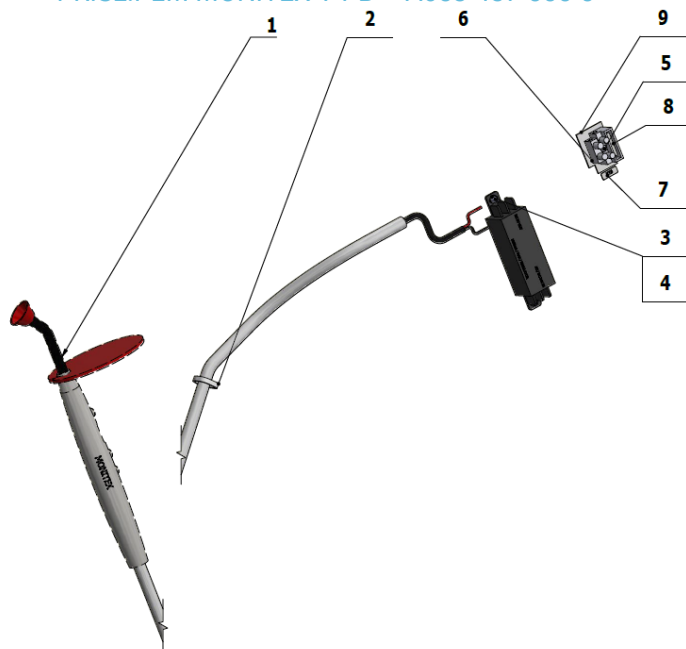

Poz.	Č. položky	Názov produktu	Množstvo	Jednotka	ND
001	ME341000.055	PLM MONITEX s konvertorom		KS	x
002	ME397900.012	PASIK STAHL F 0301 CV-094	1.00	KS	
003	ME309255.036	SKRUTKA M 3X8	2.00	KS	
004	ME311210.026	PODLOZKA P 3,2	2.00	KS	
005	ME309255.049	SKRUTKA M 3X16	1.00	KS	
006	ME345621.021	SVORKOVNICA S POISTKOU CM 1025	1.00	KS	
007	V400.01-00-54	STITOK XT8	1.00	KS	
008	ME371814.057	POISTKA 5X20 T 315 mA	1.00	KS	
009	V606.49-00-11	PODLOZKA POD SVORKOVNICU	1.00	KS	
901	ME375000.004	IZOLOVANY NIT- NITI 0,34x8 TQ ETTINGER	2.00	KS	
902	ME375000.003	IZOLOVANY NIT-NITI 0,5X8WH	8.00	KS	
903	ME341411.059	VODIC LAU 0,5 BIELY	0.50	M	
904	ME397900.012	PASIK STAHL F 0301 CV-094	3.00	KS	



>>PRÍSL.STRIEKAČKY MINILIGHT V PB – A653-488-000-0

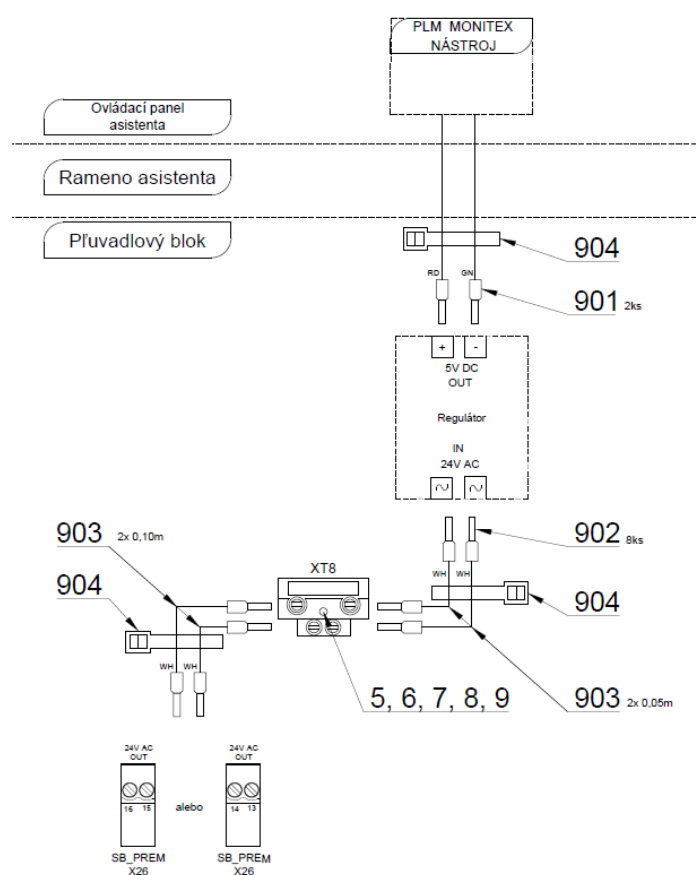
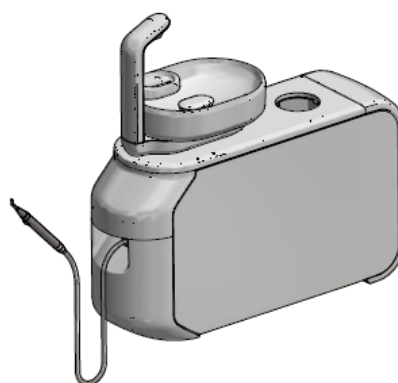
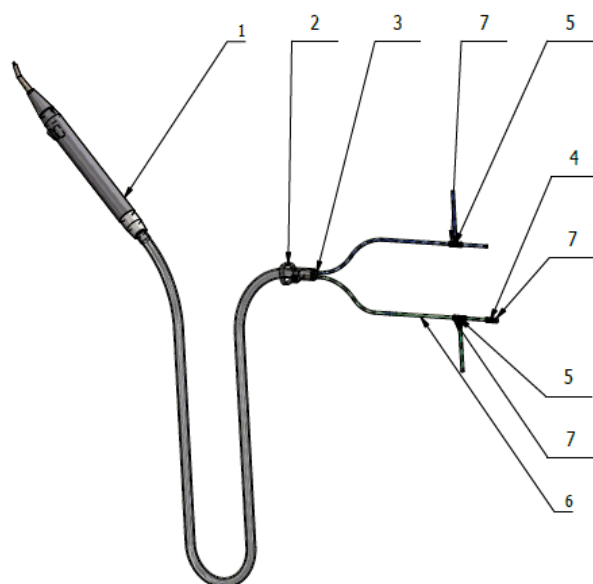

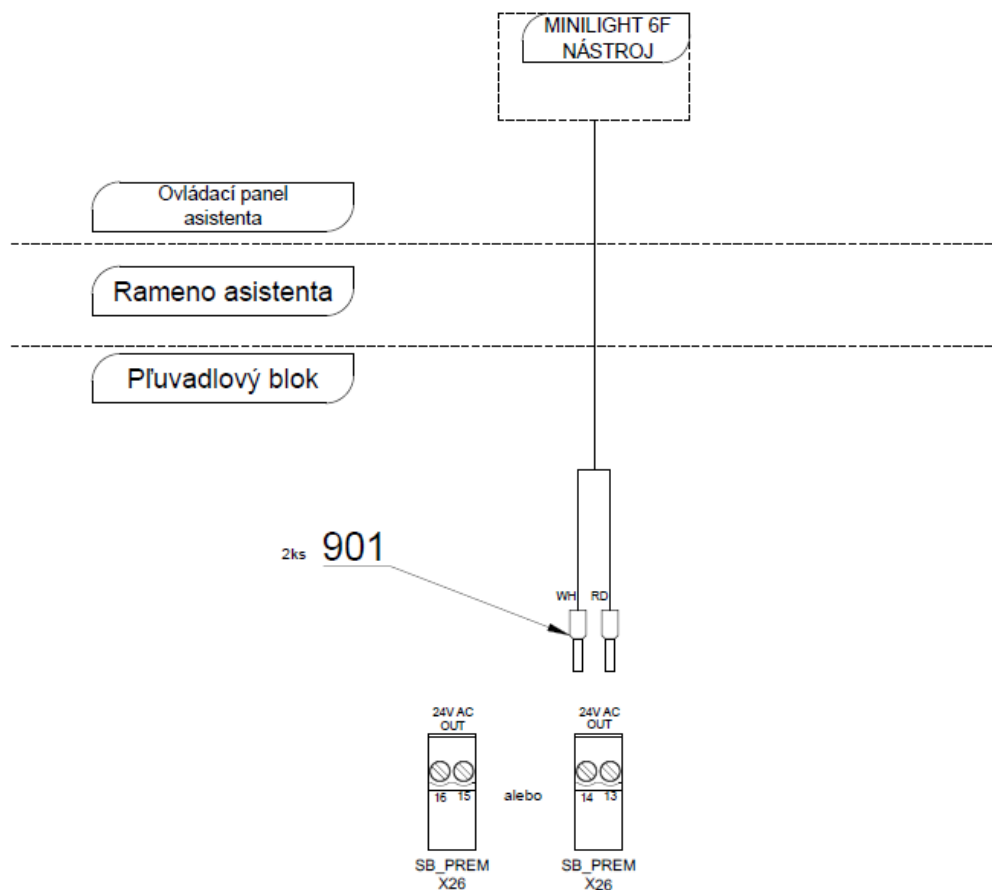

Poz.	Č. položky	Název produktu	Množstvo	Jednotka	ND
001	ME397000.064	STR. MINILIGHT 6F R. SEDA		KS	
002	ME397900.012	PASIK STAH. F 0301 CV-094	1.00	KS	
003	V601.40-00-06	VLOZKA P8,6	1.00	KS	
004	ME336401.012	ROZVODKA N210-1	1.00	KS	
005	ME336401.015	ROZVODKA T210-1	2.00	KS	
006	ME283367.024	HADICA PUR 1,5/2,7 ZELENÁ	0.40	m	
007	V608.45-00-08	POISTNÝ KRÚŽOK 1	8.00	KS	
901	ME375000.003	IZOLOVANY NIT-NITI 0,5X8WH	2.00	KS	

## &gt;&gt;PRÍSL.STRIEKAČKY MINIMATE V PB – A635-489-000-0

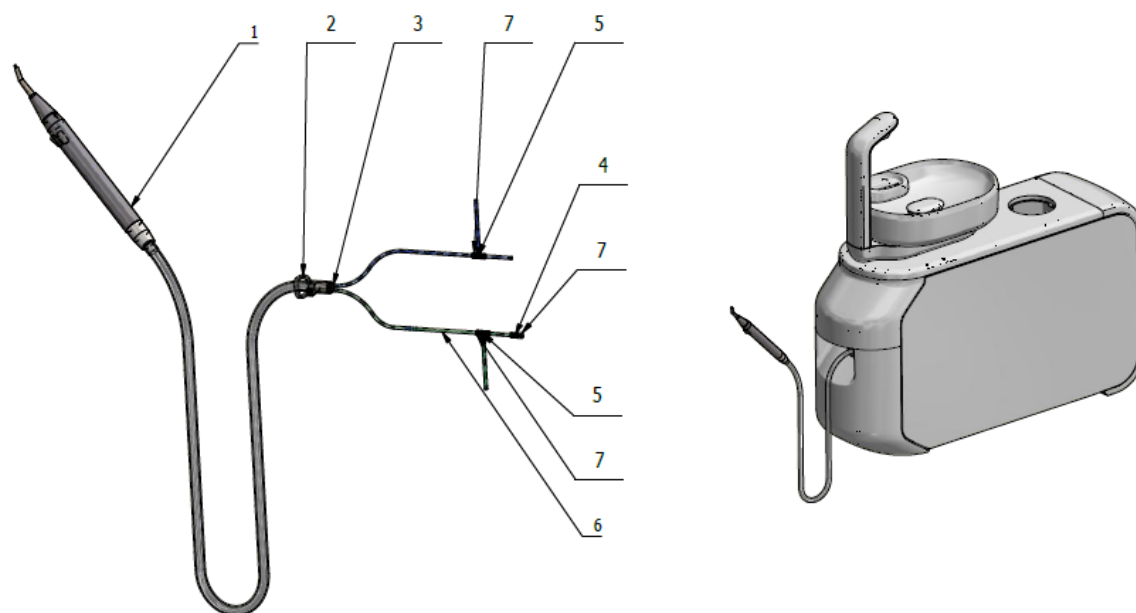

Poz.	Č. položky	Názov produktu	Množstvo	Jednotka	ND
001	ME397000.068	STR. MINIMATE R.		KS	
002	ME397900.012	PASIK STAH. F 0301 CV-094	1.00	KS	
003	V601.40-00-06	VLOZKA P8,6	1.00	KS	
004	ME336401.012	ROZVODKA N210-1	1.00	KS	
005	ME336401.015	ROZVODKA T210-1	2.00	KS	
006	ME283367.024	HADICA PUR 1,5/2,7 ZELENÁ	0.40	m	
007	V608.45-00-08	POISTNÝ KRÚŽOK 1	8.00	KS	

## &gt;&gt;PRÍSL.KAMERY DIPLOMAT V PB – A653-490-000-0

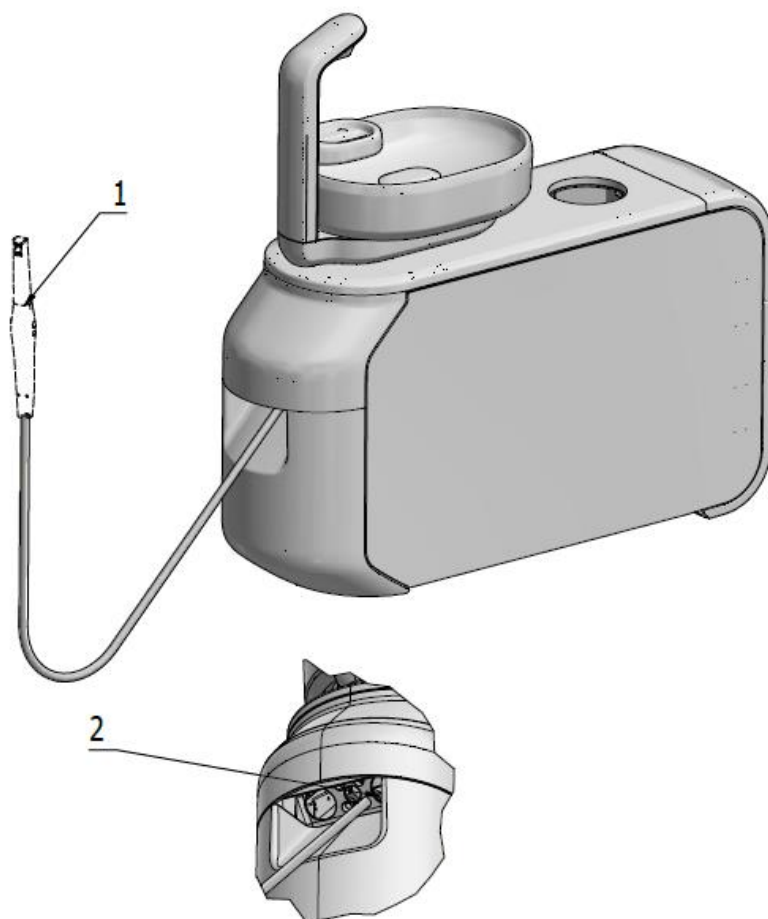

Poz.	Č. položky	Názov produktu	Množstvo	Jednotka	ND
001	ME376000.036	KAMERA DIPLOMAT USB so SW		KS	
002	ME397900.012	PASIK STAĤ. F 0301 CV-094	2.00	KS	

## &gt;&gt;KONVERTIBILNÉ RAMENO SO STĽPOM - A653-090-001-0

Č. položky	Názov produktu	
<b>A653-090-001-0_K-001</b>	<b>KONVERTIBILNÉ RAMENO SO STĽPOM/ WHT_MAT</b>	
<b>A653-090-001-0_K-002</b>	<b>KONVERTIBILNÉ RAMENO SO STĽPOM/ WHT_LESK</b>	

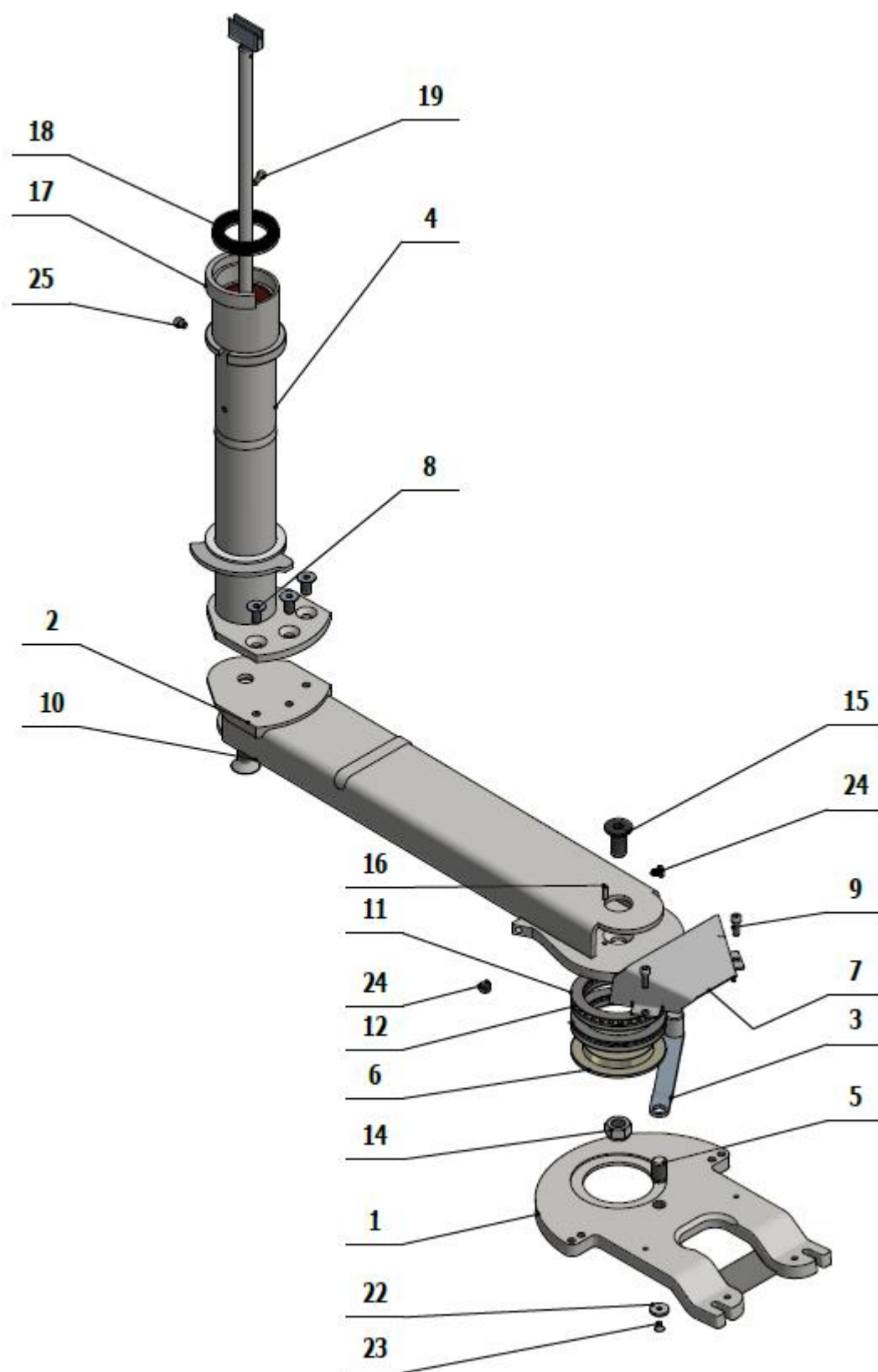

Poz	Č. položky	Názov produktu	Množstvo	Jednotka	N D
001	V653-090-002-0	DOSKA NOSICA ZVARENEC / WHT_MAT	VOLITEĽNÉ	KS	
001	V653-090-002-0	DOSKA NOSICA ZVARENEC / WHT_LESK	VOLITEĽNÉ	KS	
002	V653-090-004-0	KONVERTIBILNE RAMENO / WHT_MAT	VOLITEĽNÉ	KS	
002	V653-090-004-0	KONVERTIBILNE RAMENO / WHT_LESK	VOLITEĽNÉ	KS	
003	V653-090-009-0	PAKA ZVARENEC / WHT_MAT	VOLITEĽNÉ	KS	
003	V653-090-009-0	PAKA ZVARENEC / WHT_LESK	VOLITEĽNÉ	KS	
004	A653-090-016-0>>	STĽP PLUVADLOVEHO BLOKU ZOSTAVA / STĽP PLUVADLOVEHO BLOKU ZO	1.00	KS	
005	V653-090-012-0	KOLIK ZAVITOVY	1.00	KS	
006	V653-090-008-0	PODLOZKA	1.00	KS	
007	V653-090-013-0	VYSTUHA / WHT1	1.00	KS	
008	ME307991.026	SKRUTKA M 10X20 8.8	3.00	KS	
009	ME309543.124	SKRUTKA M 6X18	2.00	KS	
010	ME307991.027	SKRUTKA M 16X30 8.8	1.00	KS	
011	ME323000.017	LOZISKOVA AXIALNA PODLOZKA AS75100	4.00	KS	
012	ME323000.016	LOZISKO AXIALNE IHLOVE 75x100x4	2.00	KS	
014	ME311120.099	MATICA SAMOISTIACA M 16	1.00	KS	
015	ME307991.022	SKRUTKA M 16X35	1.00	KS	
016	ME311565.114	KOLIK P 5h8x16 BL	1.00	KS	
017	V653-090-028-0	DORAZ PEVNEHO RAMENA LEKARA	1.00	KS	
018	V653-090-014-0	BRZDA PEVNEHO RAMENA LEKARA	1.00	KS	
019	ME309542.005	SKRUTKA M 5x16	1.00	KS	
022	V653-090-029-0	POISTNA PODLOZKA PAKY	1.00	KS	
023	ME307991.016	SKRUTKA M 5X8	1.00	KS	
024	ME273141.010	DORAZ GUMOVY h9, D11mm	2.00	KS	
026	ME735413.041	ETIKETA ŽIVICOVÁ PRO500 DORAZ RUKY	1.00	KS	
029	ME336641.016	HADICA VACUFLEX KA-GH-PU D=20mm	5.40	M	
030	ME247000.031	WEICONLOCK AN302-43 50ml		ml	
031	ME111323.001	MAZIVO PLASTICKE LT 2-3		KG	

## &gt;&gt;STĽP PLUVADLOVÉHO BLOKU ZOSTAVA – A653-090-016-0

Č. položky	Názov produktu	
A653-090-016-0_K-001	STĽP PLUVADLOVÉHO BLOKU ZOSTAVA/ WHT_MAT	
A653-090-016-0_K-002	STĽP PLUVADLOVÉHO BLOKU ZOSTAVA/ WHT_LESK	

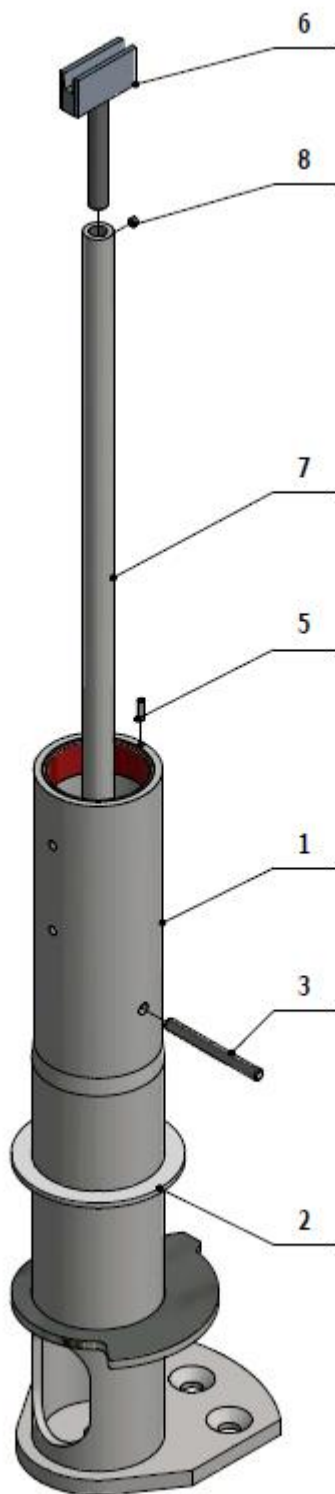

Poz	Č. položky	Názov produktu	Množstvo	Jednotka	ND
001	V653-090-017-0	STLP PLUVADLOVEHO BLOKU / WHT_ MAT	VOLITEĽNÉ	KS	
001	V653-090-017-0	STLP PLUVADLOVEHO BLOKU / WHT_ LESK	VOLITEĽNÉ	KS	
002	ME273114.019	PODLOŽKA 85X65,2X3 POM biela	1.00	KS	
003	V653-090-023-0	KOLIK P6m6x63	1.00	KS	
005	ME311565.012	KOLIK P 3X12 VALCOVÝ	1.00	KS	

006	V653-090-064-0	TIAHLO ZARAZKA ZAVITOVA	1.00	KS	
007	V653-090-061-0	TYC SO ZARAZKOU ZVARENEC	1.00	KS	
008	ME309287.038	SKRUTKA M 4x4	1.00	KS	
010	ME247000.050	WEICONLOCK AN302-75 50ml		KS	

## &gt;&gt;PEVNÉ RAMENO KOMPLETNÉ - A653-091-001-0

Č. položky	Názov produktu	
<b>A653-091-001-0_K-001</b>	<b>PEVNÉ RAMENO KOMPLETNÉ/ WHT_MAT</b>	
<b>A653-091-001-0_K-002</b>	<b>PEVNÉ RAMENO KOMPLETNÉ/ WHT_LESK</b>	

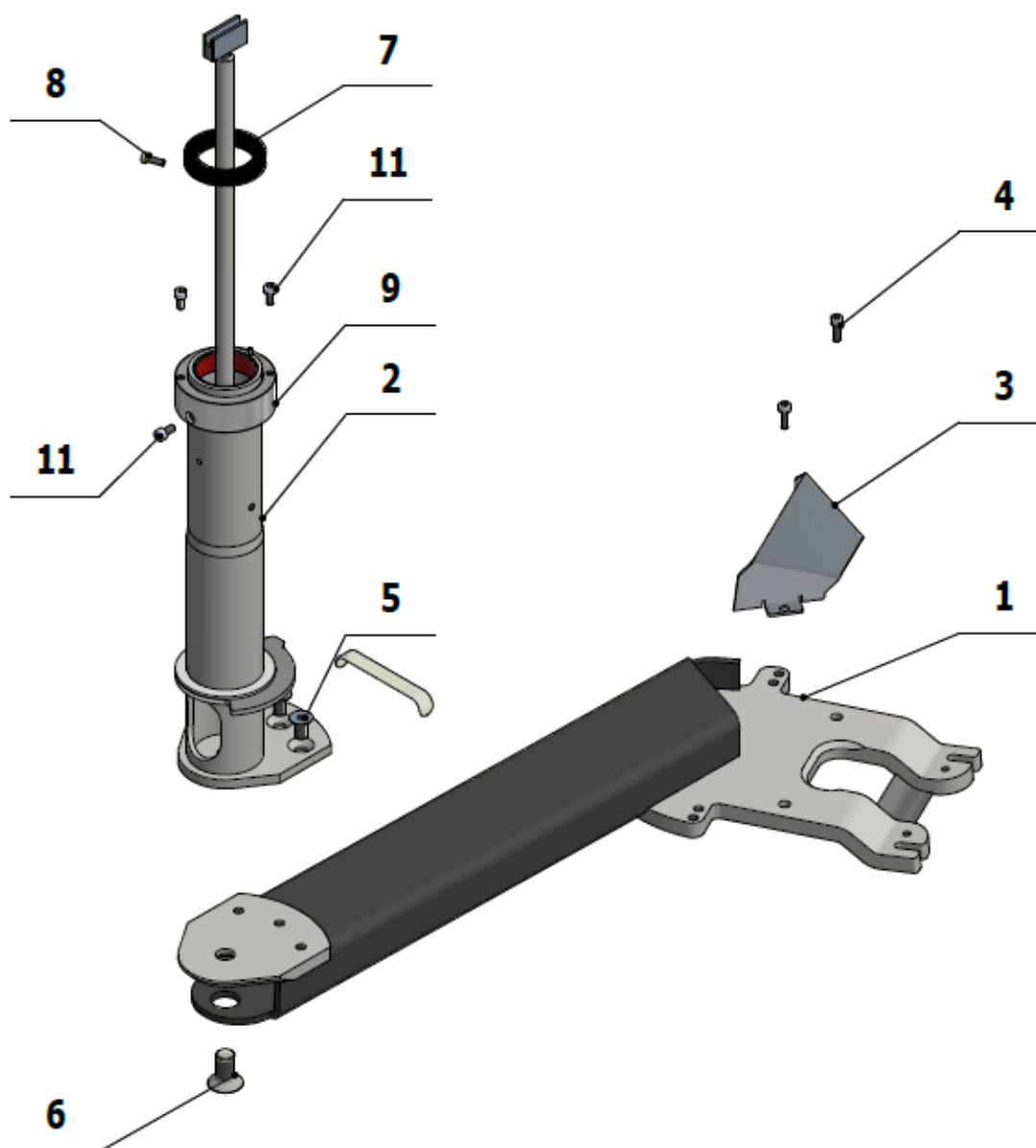



Poz	Č. položky	Názov produktu	Množstvo	Jednotka
001	V653-091-010-0	RAMENO PEVNE LAKOVANE / WHT_MAT	VOLITEĽNÉ	KS
001	V653-091-010-0	RAMENO PEVNE LAKOVANE / WHT_LESK	VOLITEĽNÉ	KS
002	A653-090-016-0	STLP PLUVADLOVEHO BLOKU ZOSTAVA / STLP PLUVADLOVEHO BLOKU ZO	1.00	KS
003	V653-090-013-0	VYSTUHA / WHT1	1.00	KS
004	ME309543.124	SKRUTKA M 6X18	2.00	KS
005	ME307991.026	SKRUTKA M 10X20 8.8	3.00	KS
006	ME307991.027	SKRUTKA M 16X30 8.8	1.00	KS
007	V653-090-014-0	BRZDA PEVNEHO RAMENA LEKARA	1.00	KS
008	ME309542.005	SKRUTKA M 5x16	1.00	KS
009	V653-091-012-0	KRUHOVY DORAZ	1.00	KS
011	ME309543.042	SKRUTKA M 6X12	3.00	KS
012	ME247000.031	WEICONLOCK AN302-43 50ml		ml
013	ME735413.041	ETIKETA ŽIVICOVÁ PRO500 DORAZ RUKY	1.00	KS

## >>KIT Y STRIEKAČIEK A653-999-016-0 – A653-999-022-0

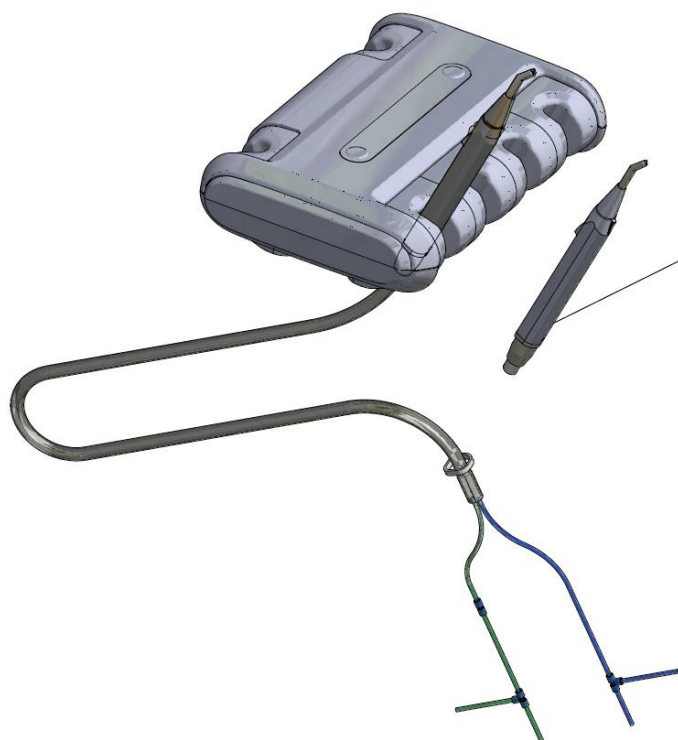

A653-999-001-0	KIT STRIEKACIY MINILIGHT 3F R. - KOV. NA STOLIKU ASSISTENTA
A653-999-016-0	KIT STRIEKACIY MINILIGHT 3F U. - KOV. NA STOLIKU ASSISTENTA
A653-999-017-0	KIT STRIEKACIY MINILIGHT 6F U. SEDA. NA STOLIKU ASSISTENTA
A653-999-018-0	KIT STRIEKACIY MINILIGHT 6F R. - KOV. NA STOLIKU ASSISTENTA
A653-999-019-0	KIT STRIEKACIY MINILIGHT 6F U. - KOV. NA STOLIKU ASSISTENTA
A653-999-020-0	KIT STRIEKACIY MINILIGHT 6F R. SV. s modulom NA STOLIKU ASSISTENTA
A653-999-021-0	KIT STRIEKACIY MINIMATE R. NA STOLIKU ASSISTENTA
A653-999-022-0	KIT STRIEKACIY MINIMATE U. NA STOLIKU ASSISTENTA

## &gt;&gt;KIT STRIEKAČKY MINILIGHT 3F R. – KOV.NA STOLIKU ASISTENTA A653-999-001-0

Poz	Č. položky	Názov produktu	Množstvo	Jednotka	ND
001	A653-488-000-0	PRISL. STRIEKACKY MINILIGHT V PB / PRISL. STRIEKACKY MINILIG	1.00	KS	
002	A653-593-001-0	PRISL. STRIEKACKY MINILIGHT - STOLIK ASISTENTA / PRISL. STRI	1.00	KS	
003	ME397000.084	STR. MINILIGHT 3F R. - KOV.	1.00	KS	

## &gt;&gt;KIT STRIEKAČKY MINILIGHT 3F U. – KOV.NA STOLIKU ASISTENTA A653-999-016-0

Poz	Č. položky	Názov produktu	Množstvo	Jednotka	ND
001	A653-488-000-0	PRISL. STRIEKACKY MINILIGHT V PB / PRISL. STRIEKACKY MINILIG	1.00	KS	
002	A653-593-001-0	PRISL. STRIEKACKY MINILIGHT - STOLIK ASISTENTA / PRISL. STRI	1.00	KS	
003	ME397000.086	STR. MINILIGHT 3F U. - KOV.	1.00	KS	

## &gt;&gt;KIT STRIEKAČKY MINILIGHT 6F U. – SEDA.NA STOLIKU ASISTENTA A653-999-017-0

Poz	Č. položky	Názov produktu	Množstvo	Jednotka	ND
001	A653-488-000-0	PRISL. STRIEKACKY MINILIGHT V PB / PRISL. STRIEKACKY MINILIG	1.00	KS	
002	A653-593-001-0	PRISL. STRIEKACKY MINILIGHT - STOLIK ASISTENTA / PRISL. STRI	1.00	KS	
003	ME397000.056	STR. MINILIGHT 6F U. SEDA	1.00	KS	

## &gt;&gt;KIT STRIEKAČKY MINILIGHT 6F R. – KOV.NA STOLIKU ASISTENTA A653-999-018-0

Poz	Č. položky	Názov produktu	Množstvo	Jednotka	ND
001	A653-488-000-0	PRISL. STRIEKACKY MINILIGHT V PB / PRISL. STRIEKACKY MINILIG	1.00	KS	
002	A653-593-001-0	PRISL. STRIEKACKY MINILIGHT - STOLIK ASISTENTA / PRISL. STRI	1.00	KS	
003	ME397000.083	STR. MINILIGHT 6F R. - KOV.	1.00	KS	

## &gt;&gt;KIT STRIEKAČKY MINILIGHT 6F U. – KOV.NA STOLIKU ASISTENTA A653-999-019-0

Poz	Č. položky	Názov produktu	Množstvo	Jednotka	ND
001	A653-488-000-0	PRISL. STRIEKACKY MINILIGHT V PB / PRISL. STRIEKACKY MINILIG	1.00	KS	
002	A653-593-001-0	PRISL. STRIEKACKY MINILIGHT - STOLIK ASISTENTA / PRISL. STRI	1.00	KS	
003	ME397000.081	STR. MINILIGHT 6F U. - KOV.	1.00	KS	

## &gt;&gt;KIT STRIEKAČKY MINILIGHT 6F SV s modulom NA STOLIKU ASISTENTA A653-999-020-0

Poz	Č. položky	Názov produktu	Množstvo	Jednotka	ND
001	A653-488-000-0	PRISL. STRIEKACKY MINILIGHT V PB / PRISL. STRIEKACKY MINILIG	1.00	KS	
002	A653-593-001-0	PRISL. STRIEKACKY MINILIGHT - STOLIK ASISTENTA / PRISL. STRI	1.00	KS	
003	ME397000.074	STR. MINILIGHT 6F R. SV. s modulom	1.00	KS	

## &gt;&gt;KIT STRIEKAČKY MINIMATE R NA STOLIKU ASISTENTA A653-999-021-0

Poz	Č. položky	Názov produktu	Množstvo	Jednotka	ND
001	A653-489-000-0	PRISL. STRIEKACKY MINIMATE V PB / PRISL. STRIEKACKY MINIMATE	1.00	KS	
002	A653-594-001-0	PRISL. STRIEKACKY MINIMATE - STOLIK ASISTENTA / PRISL. STRIE	1.00	KS	
003	ME397000.068	STR. MINIMATE R.	1.00	KS	

## &gt;&gt;KIT STRIEKAČKY MINIMATE U. NA STOLIKU ASISTENTA A653-999-022-0

Poz	Č. položky	Názov produktu	Množstvo	Jednotka	ND
-----	------------	----------------	----------	----------	----

001	A653-490-000-0>>	PRISL. KAMERY DIPLOMAT / PRISL. KAMERY DIPLOMAT	1.00	KS	
002	A653-595-010-0>>	PRISL. KAMERY DIPLOMAT - STOLIK ASISTENTA / DC310m19(MODEL P	1.00	KS	
003	ME376000.036	KAMERA DIPLOMAT USB so SW	1.00	KS	

&gt;&gt;PRÍSL.CENTRALU – A653-450-000-0

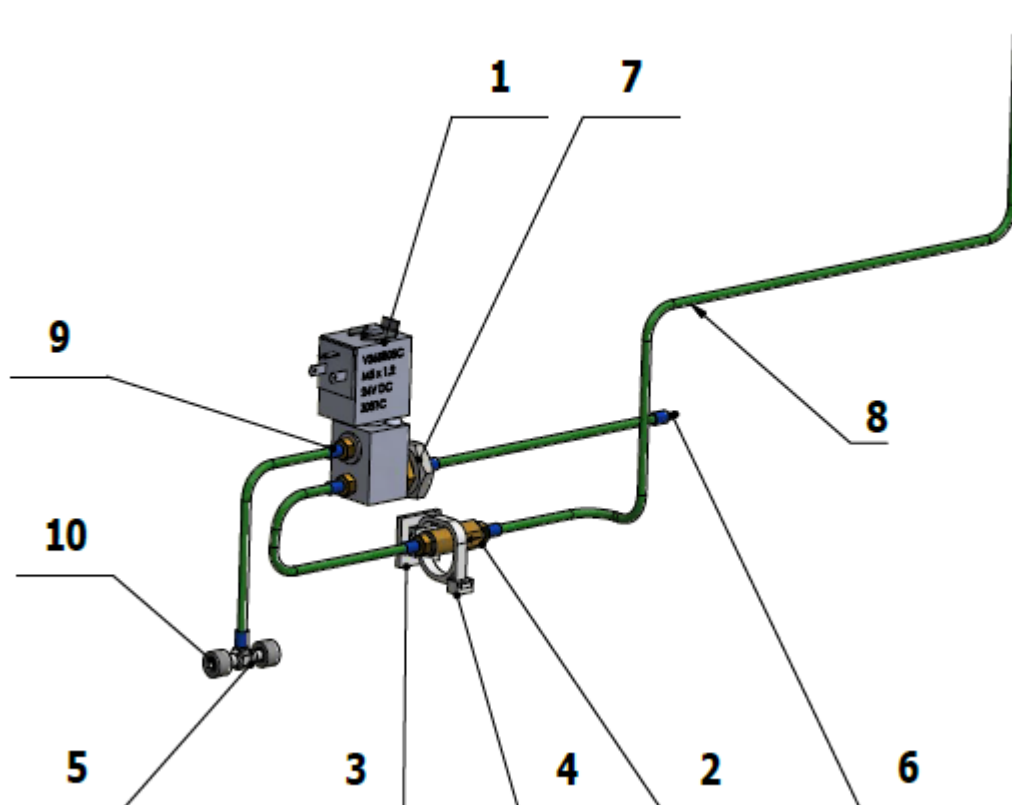

Poz.	Č. položky	Názov produktu	Množstvo	Jednotka	ND
001	A653-450-020-0>>	VENTIL V365B01G-ZE30A - ZOSTAVA2	1.00	KS	x
002	A653-450-021-0>>	SPATNY VENTIL ZOSTAVA	1.00	KS	x
003	ME345711.034	PRICHYTKA F0505 HC 101	1.00	KS	
004	ME397900.012	PASIK STAH. F 0301 CV-094	1.00	KS	
005	ME336401.027	ROZVODKA T230/210-1	1.00	KS	x
006	ME336401.012	ROZVODKA N210-1	1.00	KS	
007	ME311120.091	MATICA M 10X1	1.00	KS	
008	ME283367.024	HADICA PUR 1,5/2,7 ZELENA	1.20	m	
009	ME283367.025	HADICA PUR 2,9/4,7 MODRA	10.00	m	
010	ME343415.031	HADICA SILIKONOVA 5X1.5 SEDA	0.01	M	

## &gt;&gt;VENTIL V365B01G-ZE30A – A653-450-020-0

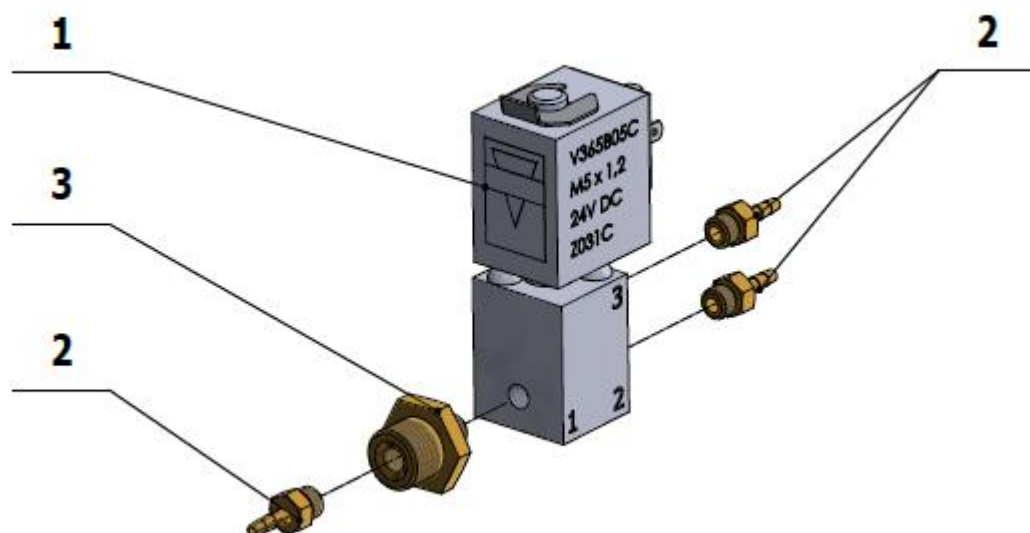

Poz.	Č. položky	Názov produktu	Množstvo	Jednotka	ND
001	ME405658.021	VENTIL V365B01G-ZE30A, M5x1,2 24V DC	1.00	KS	
002	V653-150-032-0	KONCOVKA 11752-2-M5-PKG	3.00	KS	
003	V629.68-00-01	REDUKCIA	1.00	KS	
004	ME311210.020	PODLOZKA P 5,3	1.00	KS	
005	ME247000.050	WEICONLOCK AN302-75 50ml		KS	

>>PRÍSLUŠENSTVO WEK KIT+ prisl+ nadobka

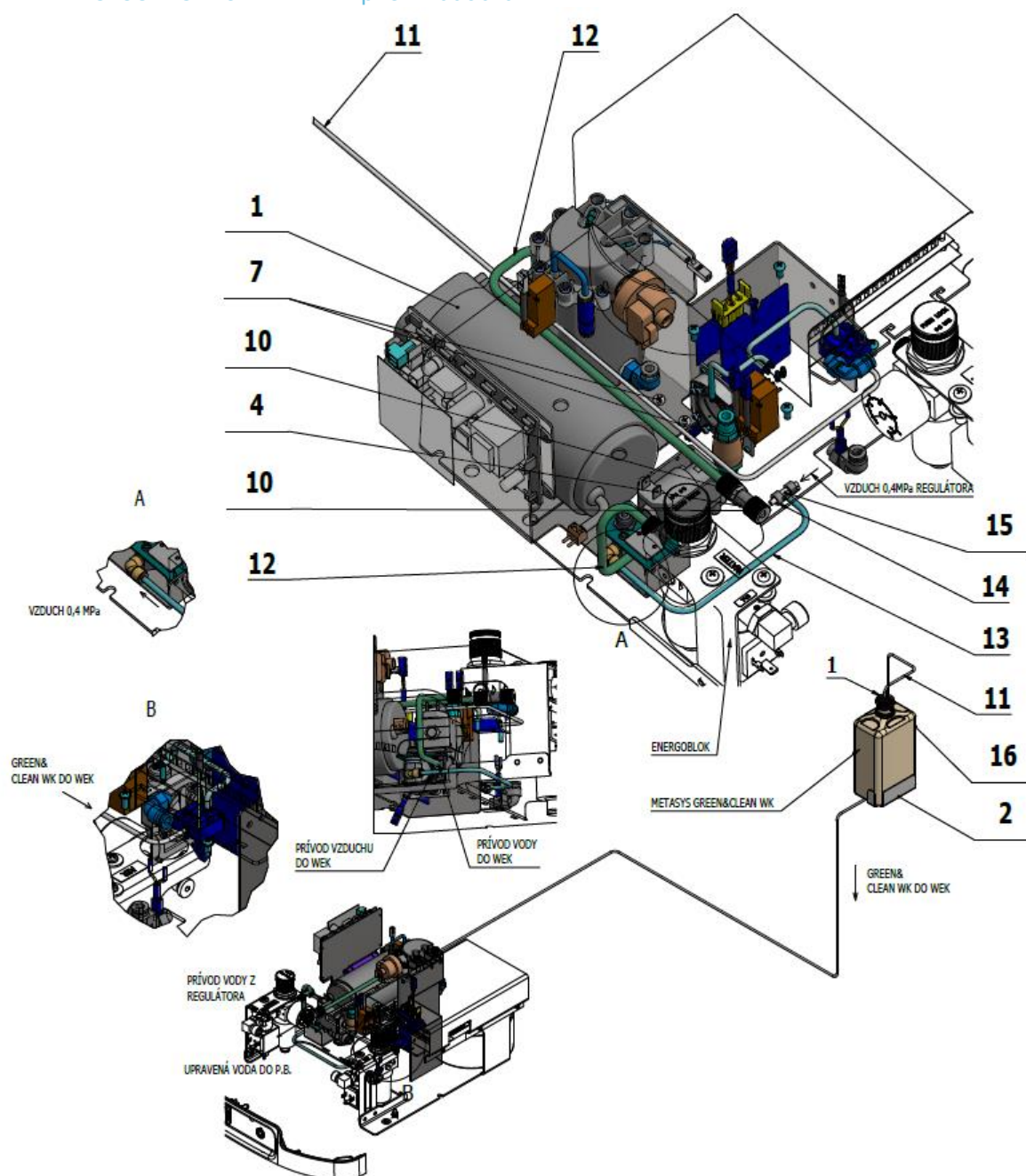

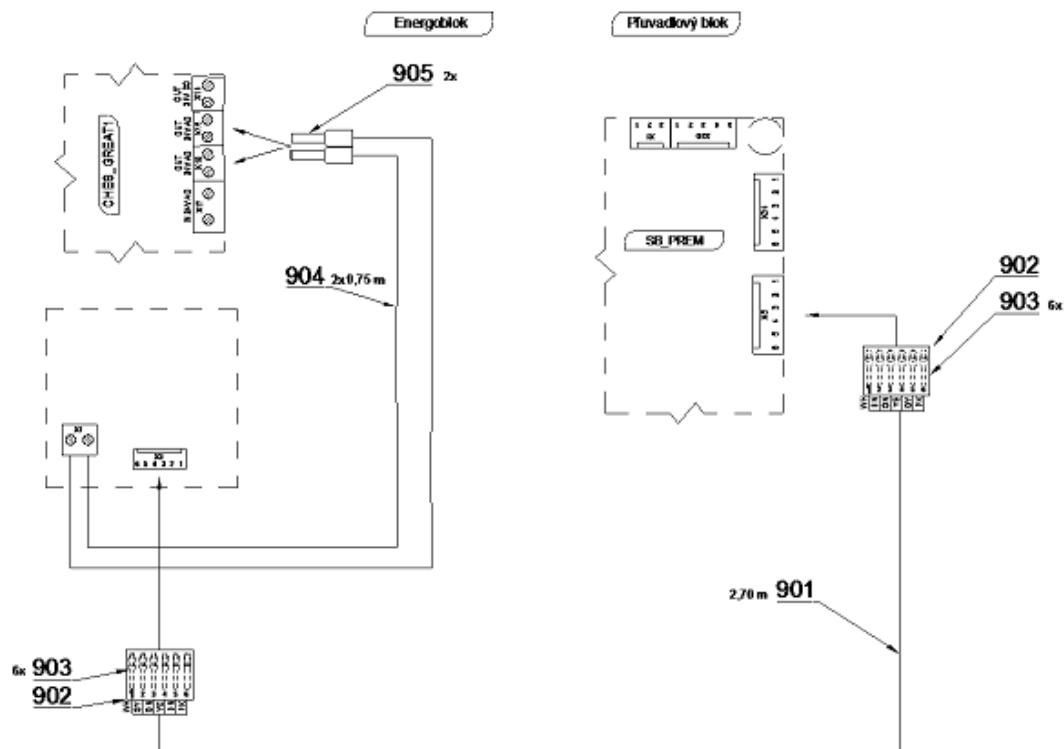

Poz.	Č. položky	Název produktu	Množstvo	Jednotka	ND
001	ME443000.049	METASYS WEK	1.00	KS	X
002	V653-485-002-0	NOSIC FLASE WEK	1.00	KS	X
004	V622.62-00-02	SPOJKA	1.00	KS	X
007	ME309255.073	SKRUTKA M 4X6	4.00	KS	
010	ME321822.014	MATICA 4-601.8-00-34	2.00	KS	
011	ME283367.087	HADICA PUR PRIESV.1/16"x1/8"x100' =30m	2.70	M	x
012	ME345711.032	HADICA PUR C.Flex 6/4 100m ZELENÁ	0.50	m	x
013	ME283368.007	HADICA KALIBROVANÁ 4x0,75-BL	0.30	M	x
014	ME343415.031	HADICA SILIKONOVA 5X1.5 SEDA	0.01	M	x
015	ME336401.031	ROZVODKA T230/220-1	1.00	KS	x
016	ME443000.131	GREEN CLEAN WK		KS	x
901	ME341413.064	KABEL LiYY 6x0.25mm2	2.70	m	
902	ME374060.016	TELIESKO NSG25-6	2.00	KS	
903	ME372010.141	KONTAKT KRIMPOVACI NSK 25-0	12.00	KS	
904	ME341418.015	VODIC HO7V-K 1,5 WH biely	1.80	M	
905	ME375000.011	IZOLOVANY NIT-NITI 1,5X8 BK CIERNY	4.00	KS	

>>PRÍSL.DEZINFEKCIE - A653-471-000-0

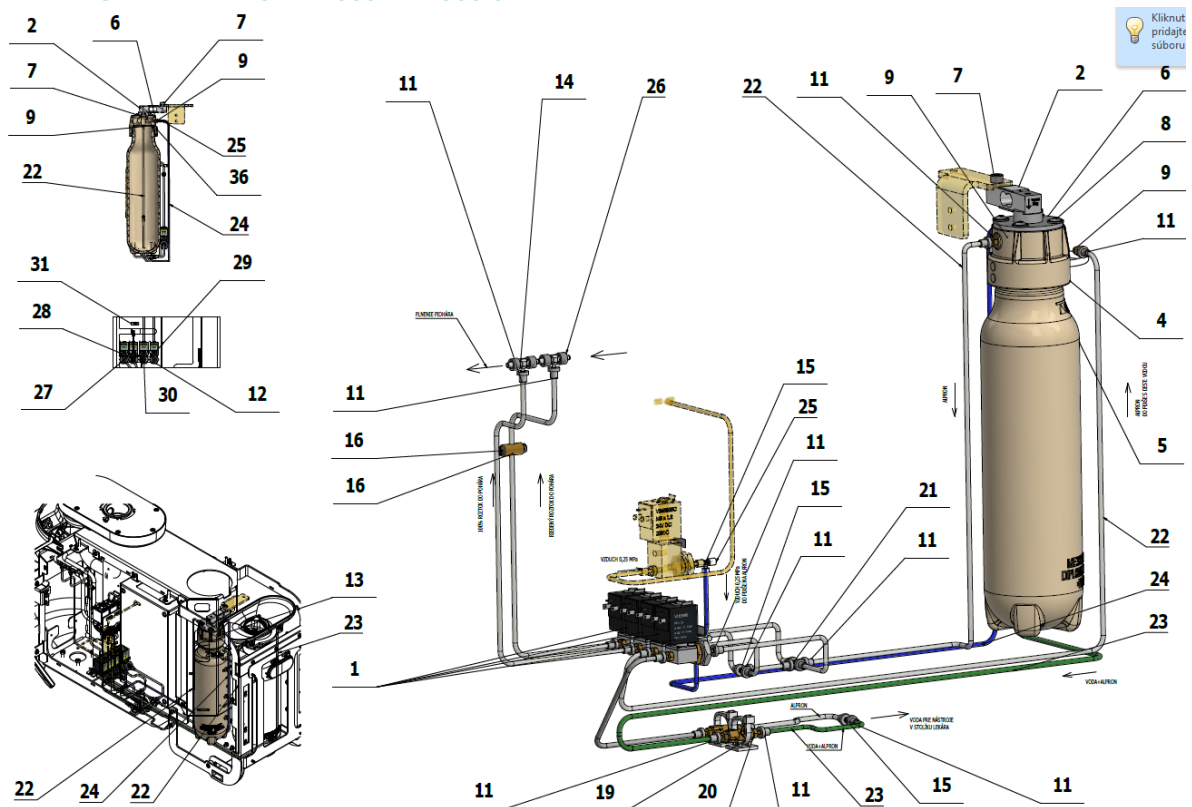

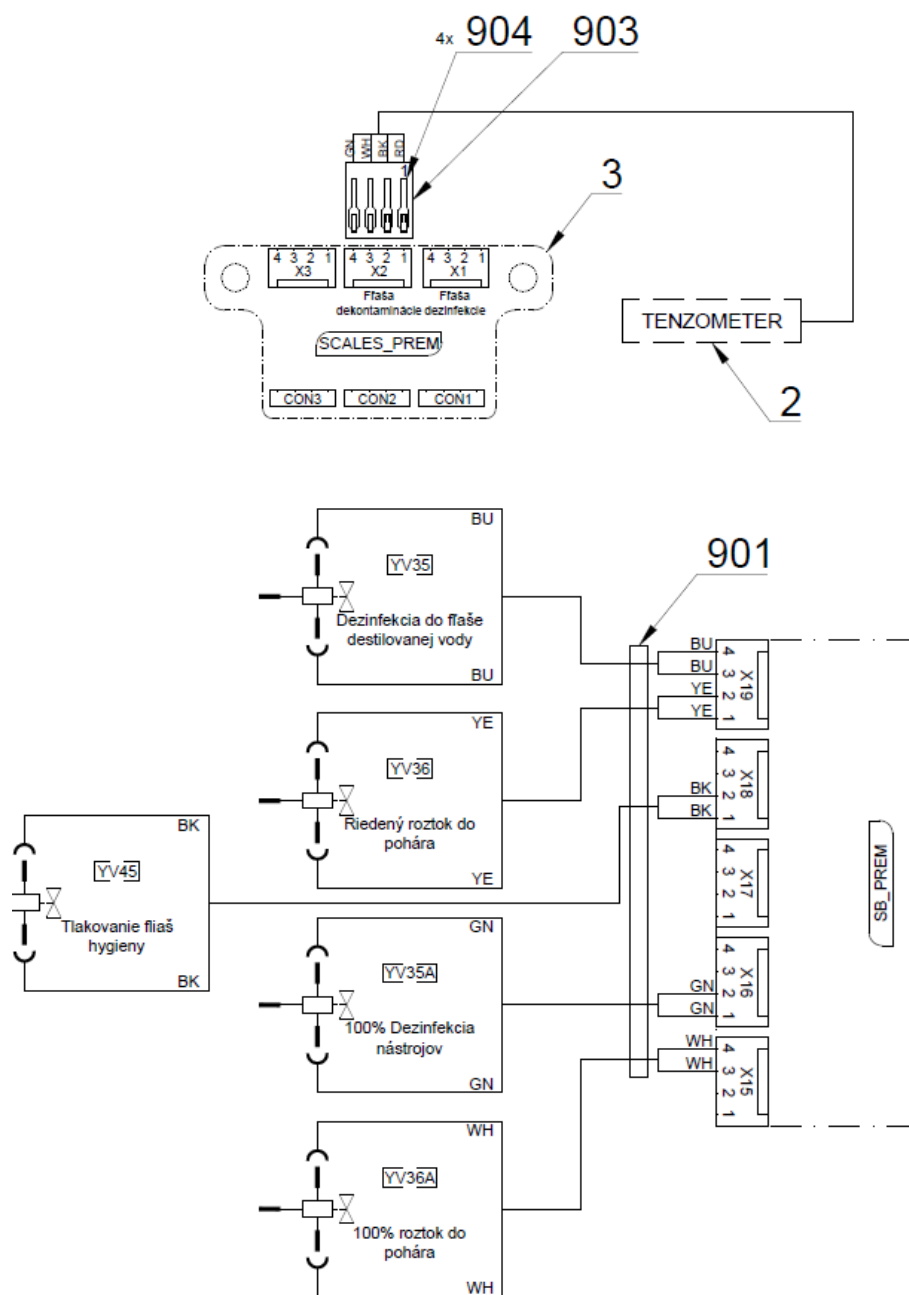

Poz.	Č. položky	Názov produktu	Množstvo	Jednotka	ND
001	A653-470-150-0	VENTIL Z031C ZOSTAVA	4.00	KS	x
002	ME374000.053	SENZOR ZATAZENIA	1.00	KS	x
004	ME321822.123	HLAVICA FLASE	1.00	KS	x
005	ME321822.127	FLASA 0.5L PB	1.00	KS	x
006	V653-470-015-0	HLAVA TENZOMETRICKA	1.00	KS	x
007	ME309231.073	SKRUTKA M 5X16	2.00	KS	
008	ME307001.006	SKRUTKA STP31 5x14 - H2	1.00	KS	x
009	V653-150-032-0	KONCOVKA 11752-2-M5-PKG	4.00	KS	x
011	ME323622.010	PUZDRO 3x5x7	25.00	KS	
012	ME311120.091	MATICA M 10X1	4.00	KS	
013	ME309543.069	SKRUTKA M 5x8	1.00	KS	
014	ME336401.027	ROZVODKA T230/210-1	2.00	KS	x



## STOMATOLOGICKÉ SÚPRAVY DIPLOMAT

015	ME336401.015	ROZVODKA T210-1	3.00	KS	x
016	V606.65-00-03	TELESO ŠKRTIČA ROZTOKOV	1.00	KS	x
017	V606.65-00-04	ŠKRTIČ ROZTOKOV	2.00	KS	x
018	ME345711.034	PRICHYTKA F0505 HC 101	2.00	KS	
019	ME397900.012	PASIK STAHL F 0301 CV-094	2.00	KS	
<b>020</b>	<b>A653-450-021-0&gt;&gt;</b>	<b>SPATNY VENTIL ZOSTAVA</b>	<b>2.00</b>	<b>KS</b>	<b>x</b>
021	ME336401.002	ROZVODKA 4PX210-1	1.00	KS	x
022	ME283367.087	HADICA PUR PRIESV.1/16"x1/8"x100' =30m	1.60	M	x
023	ME283367.024	HADICA PUR 1,5/2,7 ZELENÁ	0.90	m	x
024	ME345711.024	HADICA PUR 1,5/2,7 MODRÁ	1.10	m	x
025	V608.45-00-08	POISTNÝ KRÚŽOK 1	4.00	KS	
026	ME343415.031	HADICA SILIKONOVÁ 5X1.5 SEDA	0.03	M	x
027	V400.01-01-14	STITOK YV35	1.00	KS	
028	V400.01-01-36	STITOK YV35A	1.00	KS	
029	V400.01-01-15	STITOK YV36	1.00	KS	
030	V400.01-01-37	STITOK YV36A	1.00	KS	
031	V400.01-01-24	STITOK YV45	1.00	KS	
036	ME273111.021	O KRUŽOK P 35,3X4,6 NBR80	1.00	KS	x
050	ME247000.031	WEICONLOCK AN302-43 50ml		ml	
901	ME374100.092	ZVAZOK KABLOVÝ HYGIENA MODEL PRO	1.00	KS	
903	ME374060.008	TELIESKO NSG 25-4	1.00	KS	
904	ME372010.141	KONTAKT KRIMPOVACÍ NSK 25-0	4.00	KS	
910	ME397900.012	PASIK STAHL F 0301 CV-094	5.00	KS	

>>PRÍSL.DEKONTAMINÁCIE - A653-470-000-0

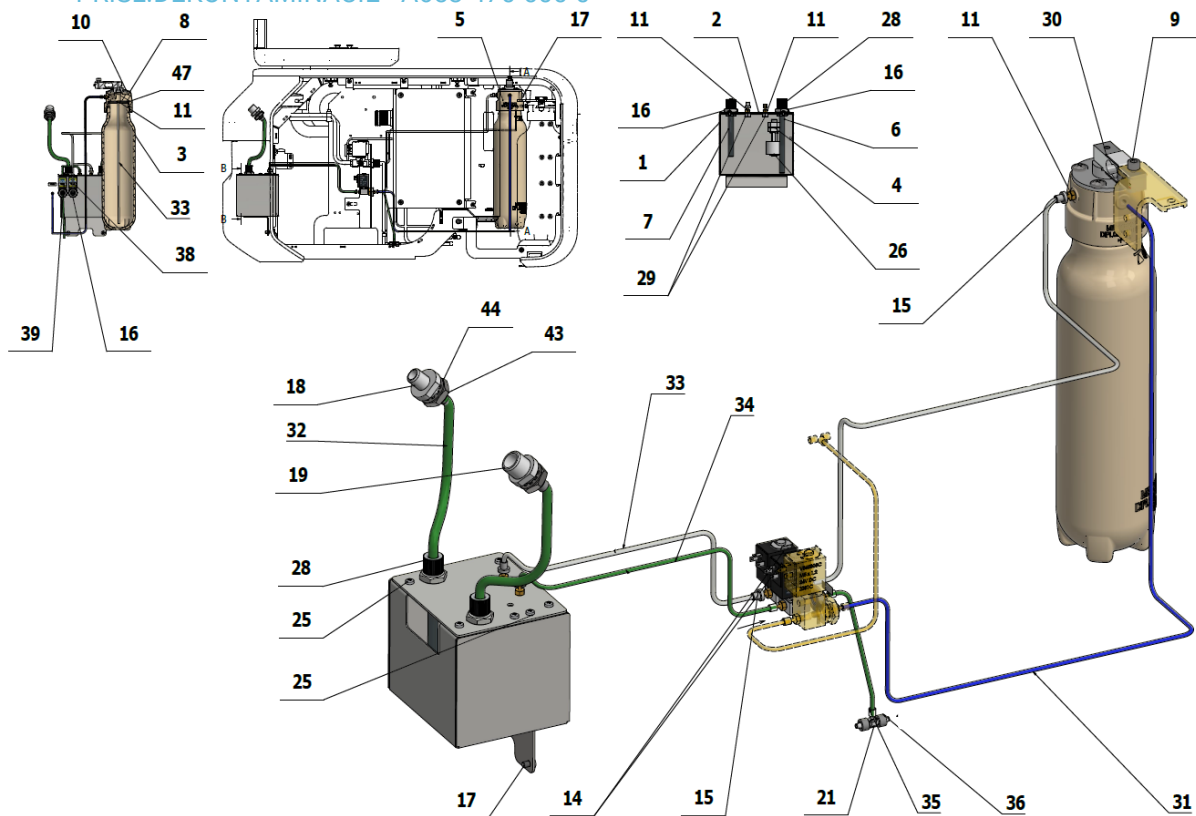

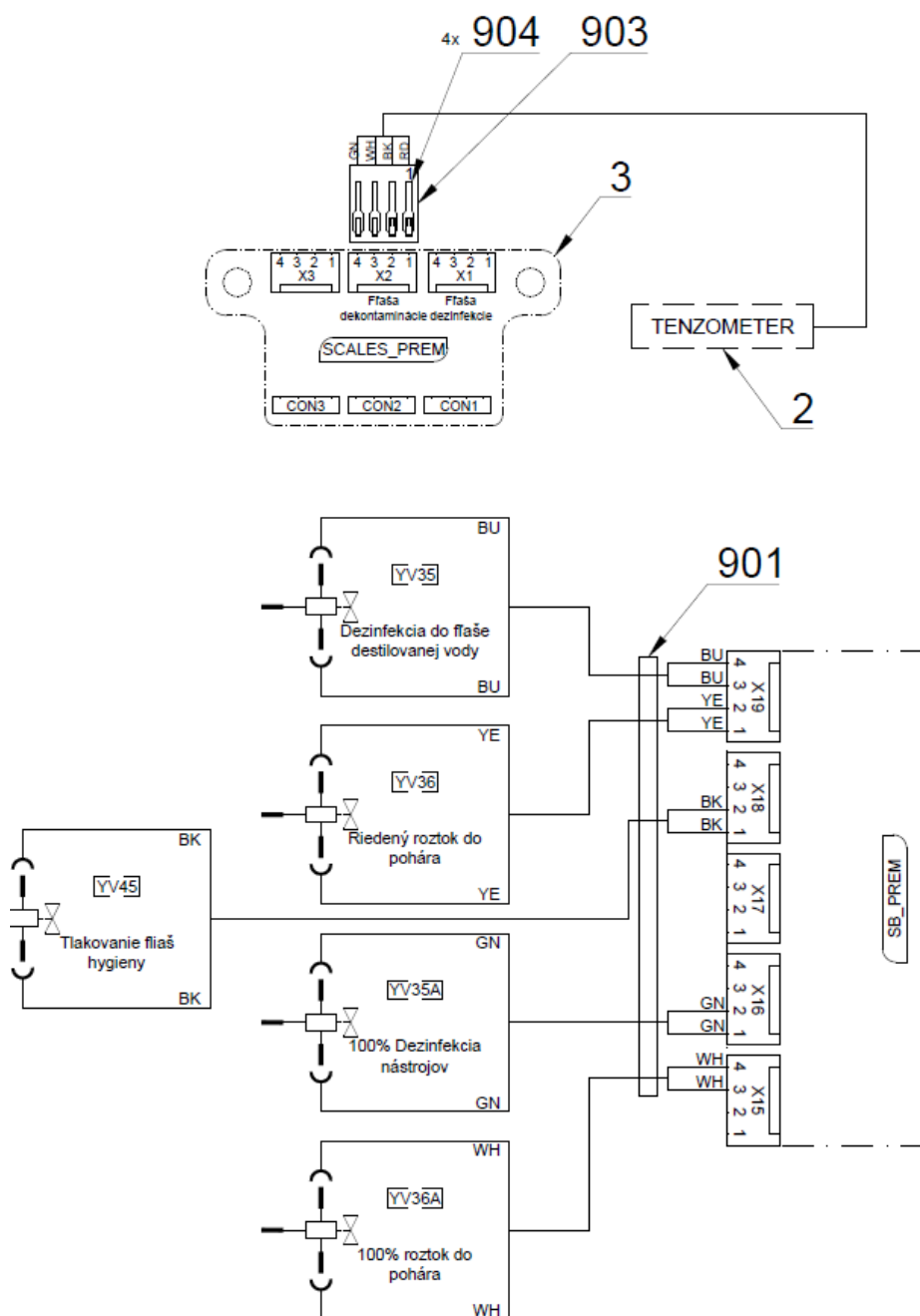

Poz.	Č. položky	Názov produktu	Množstvo	Jednotka	ND
001	V653-470-020-0	ZMIESAVAC	1.00	KS	x
002	V653-470-024-0	KRYT ZMIESAVACA	1.00	KS	x
003	ME321822.127	FLASA 0.5L PB	1.00	KS	x
004	V653-470-025-0	DRZIAK PLAVAKA	1.00	KS	x
005	ME321822.123	HLAVICA FLASE	1.00	KS	x
006	V653-470-010-0	HLAVICA NASAVACIA VO	1.00	KS	x
007	V653-470-011-0	HLAVICA NASAVACIA MO	1.00	KS	x
008	V653-470-015-0	HLAVA TENZOMETRICKA	1.00	KS	x
009	ME309231.073	SKRUTKA M 5X16	2.00	KS	
010	ME307001.006	SKRUTKA STP31 5x14 - H2	4.00	KS	x
011	V653-150-032-0	KONCOVKA 11752-2-M5-PKG	5.00	KS	x

014	A653-470-150-0>>	VENTIL Z031C ZOSTAVA	2.00	KS	x
015	ME323622.010	PUZDRO 3x5x7	5.00	KS	
016	ME311120.091	MATICA M 10X1	4.00	KS	
017	ME309255.073	SKRUTKA M 4X6	2.00	KS	
018	V653-470-004-0	PRIPOJKA MALEJ ODSAVACKY	1.00	KS	x
019	V653-470-003-0	PRIPOJKA VELKEJ ODSAVACKY	1.00	KS	x
021	ME336401.027	ROZVODKA T230/210-1	1.00	KS	x
025	ME309255.081	SKRUTKA M 3X4	6.00	KS	
026	ME374000.055	SENZOR HLADINY	1.00	KS	x
028	ME321822.014	MATICA 4-601.8-00-34	2.00	KS	
029	ME311120.075	MATICA M 5	2.00	KS	
030	ME374000.053	SENZOR ZATAZENIA	1.00	KS	x
031	ME345711.024	HADICA PUR 1,5/2,7 MODRA	0.90	m	x
032	ME283367.026	HADICA PUR 5,5/8 ZELENA	0.40	m	x
033	ME283367.087	HADICA PUR PRIESV.1/16"x1/8"x100' =30m	0.80	M	x
034	ME283367.024	HADICA PUR 1,5/2,7 ZELENA	0.50	m	x
035	V608.45-00-08	POISTNÝ KRÚŽOK 1	4.00	KS	
036	ME343415.031	HADICA SILIKONOVA 5X1.5 SEDA	0.01	M	
038	V400.01-01-22	STITOK YV43	1.00	KS	
039	V400.01-01-23	STITOK YV44	1.00	KS	
040	V400.01-01-24	STITOK YV45	1.00	KS	
043	ME311120.076	MATICA M 12	2.00	KS	
044	ME311214.006	PODLOZKA P 12,5 OZUB VEJAR	2.00	KS	
047	ME273111.021	O KRUZOK P 35,3X4,6 NBR80	1.00	KS	x
048	ME309543.069	SKRUTKA M5x8	1.00	KS	
050	ME247000.031	WEICONLOCK AN302-43 50ml		ml	
901	ME374100.092	ZVAZOK KABLOVY HYGIENA MODEL PRO	1.00	KS	
903	ME374060.008	TELIESKO NSG 25-4	1.00	KS	
904	ME372010.141	KONTAKT KRIMPOVACI NSK 25-0	4.00	KS	
905	ME341419.007	VODIC LiY 0,25 WH - 4126105S	0.50	M	
906	ME243422.008	IZOL.RUR.ZMRST. P 2,1 CIERNA	0.02	M	

## C – KRESLO

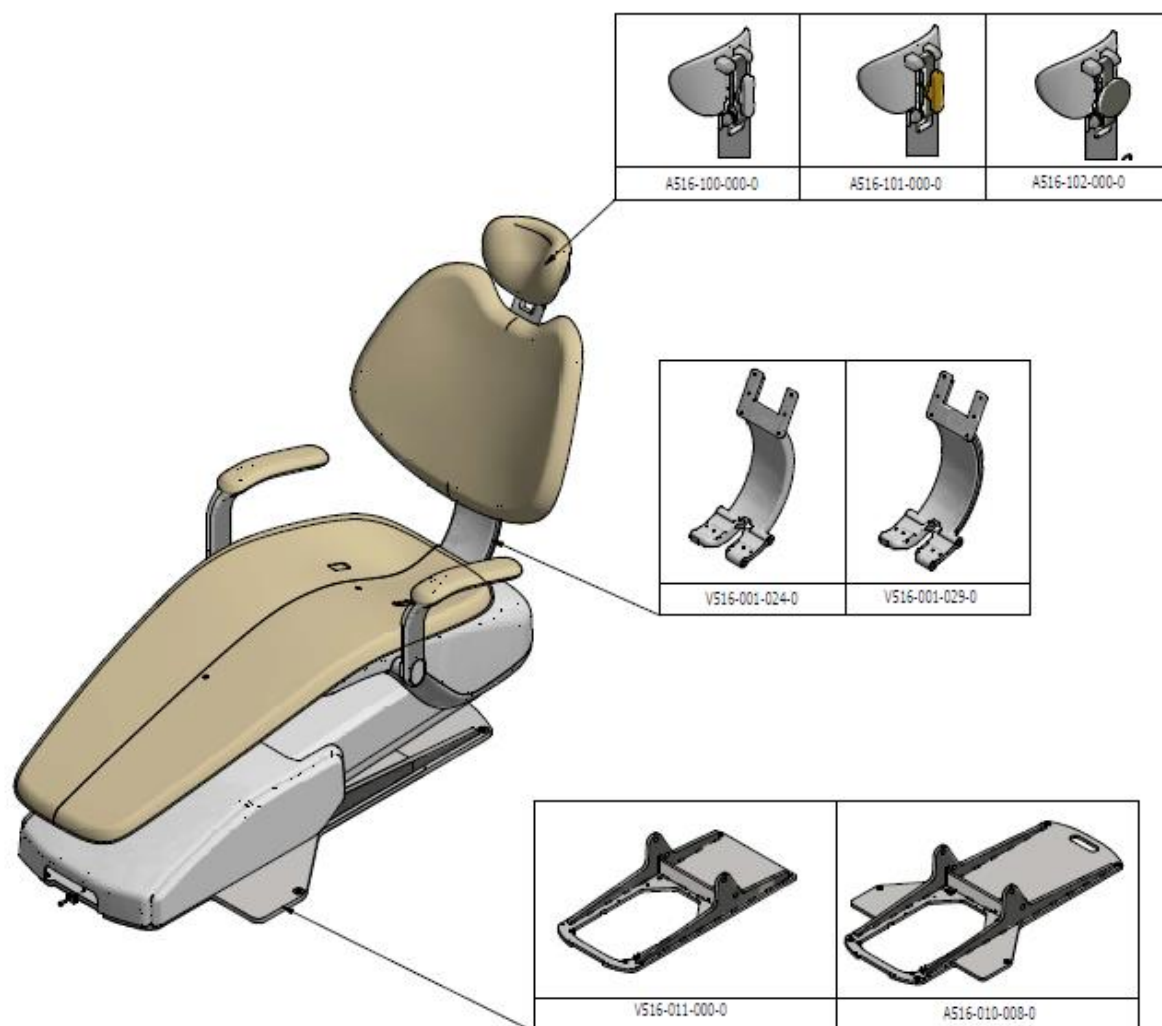

## &gt;&gt; KRESLO S 3. POHYBOM – A516-001-000-0

	Názov produktu	ND
A516-001-000-0_K-001	KRESLO S 3. POHYBOM/ NELAKOVANÁ /	
A516-001-000-0_K-002	KRESLO S 3. POHYBOM/ LAKOVANÁ_LESK /	
A516-001-000-0_K-003	KRESLO S 3. POHYBOM/ LAKOVANÁ _MAT /	

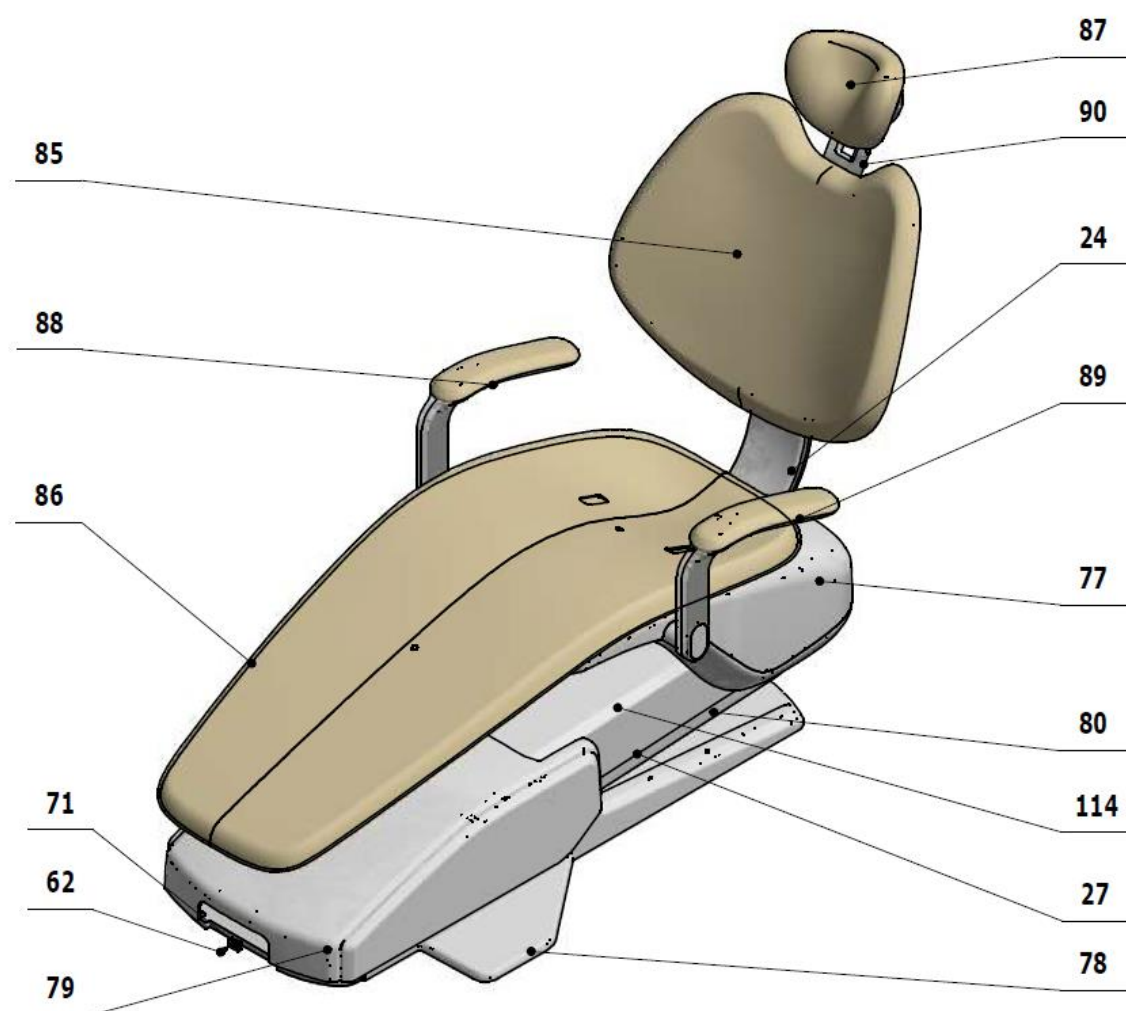

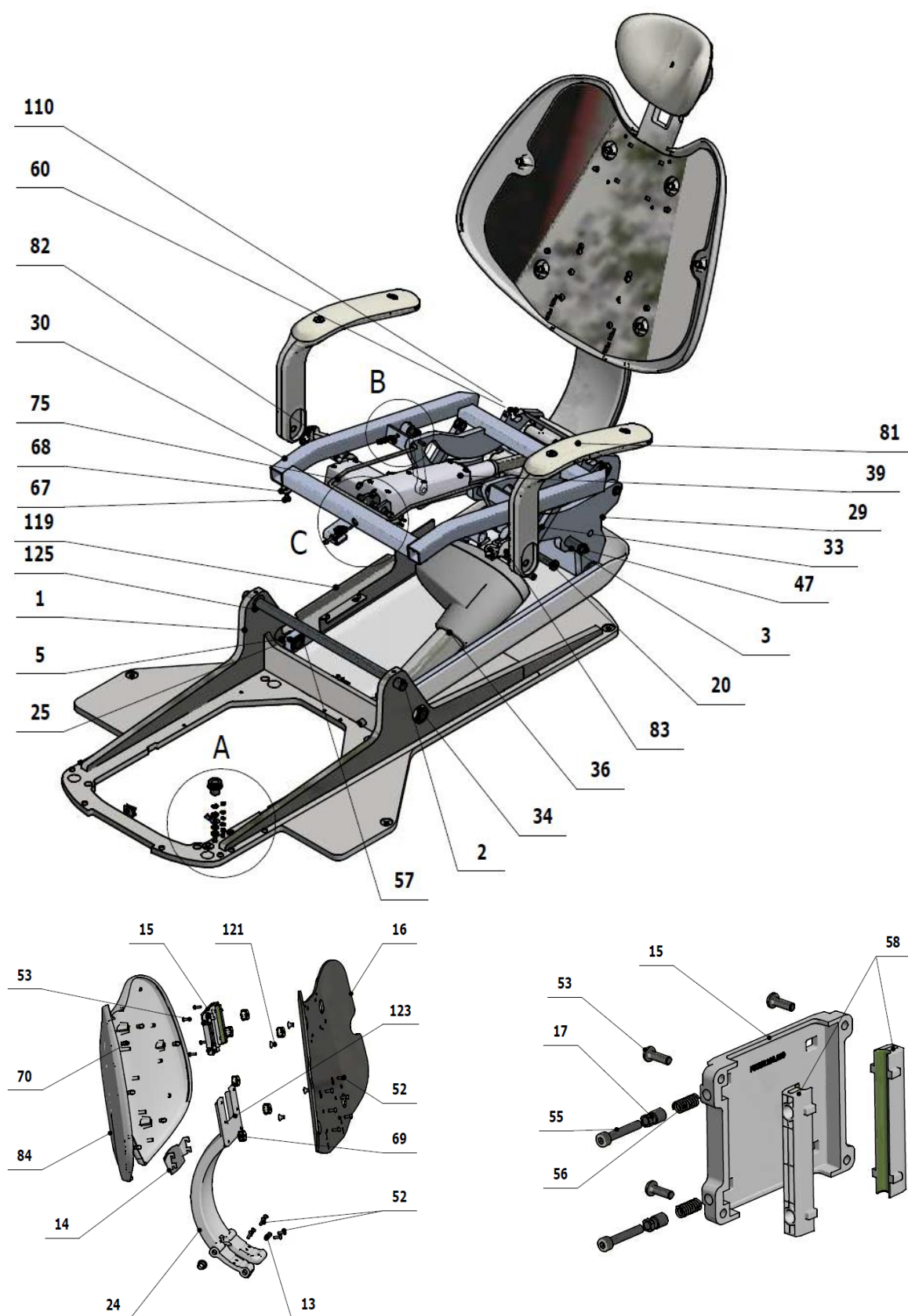



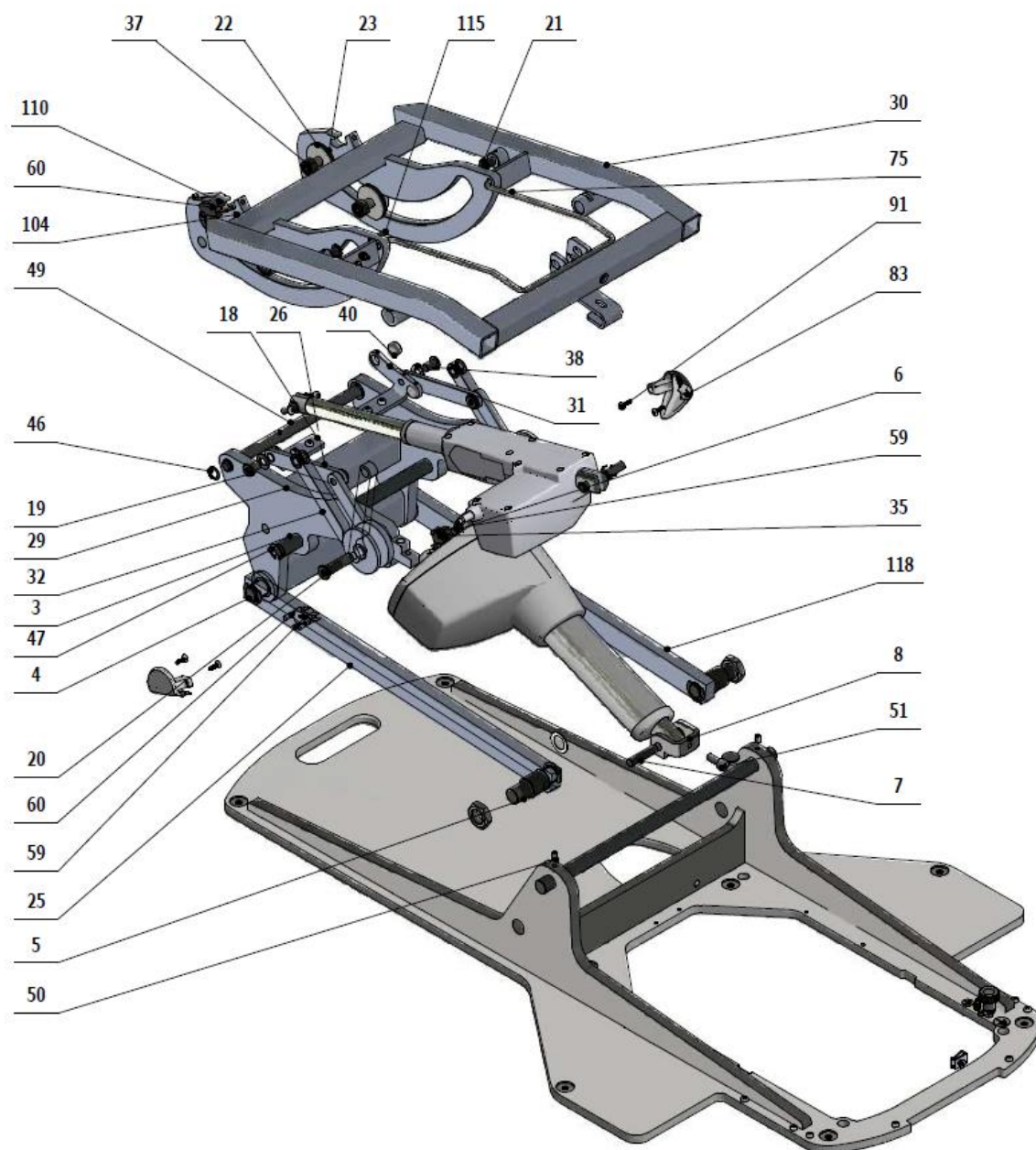

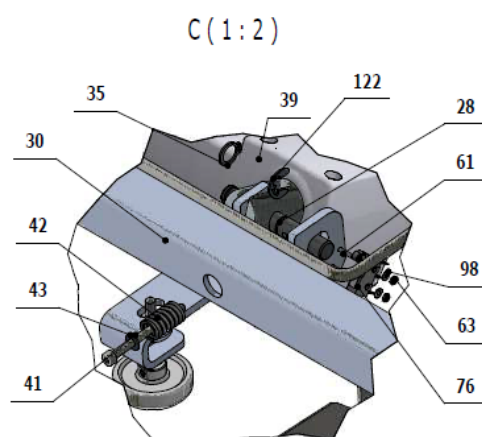
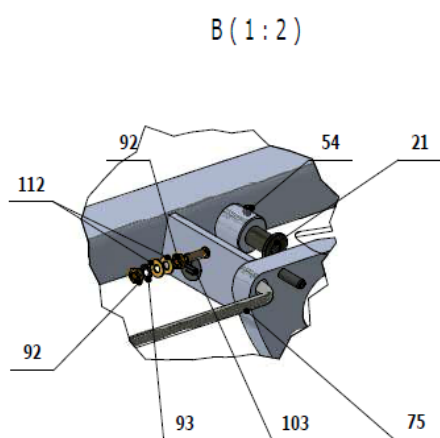
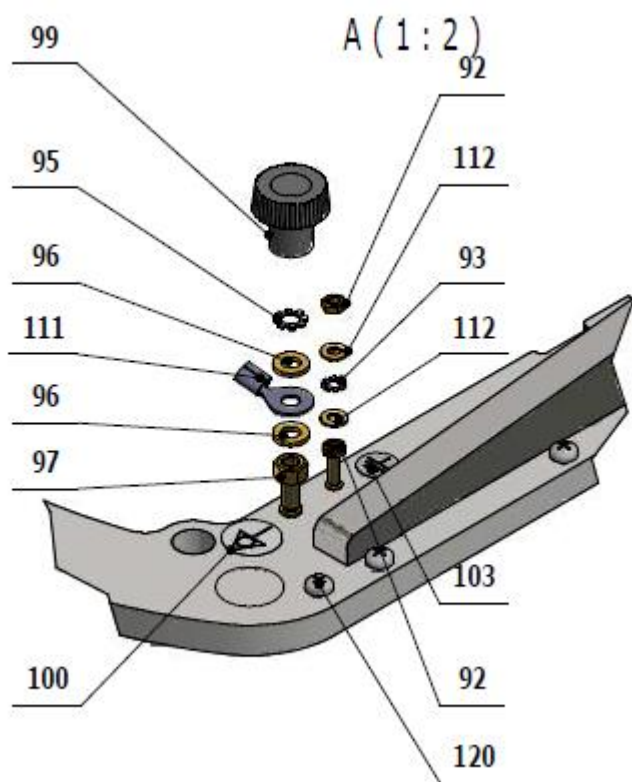

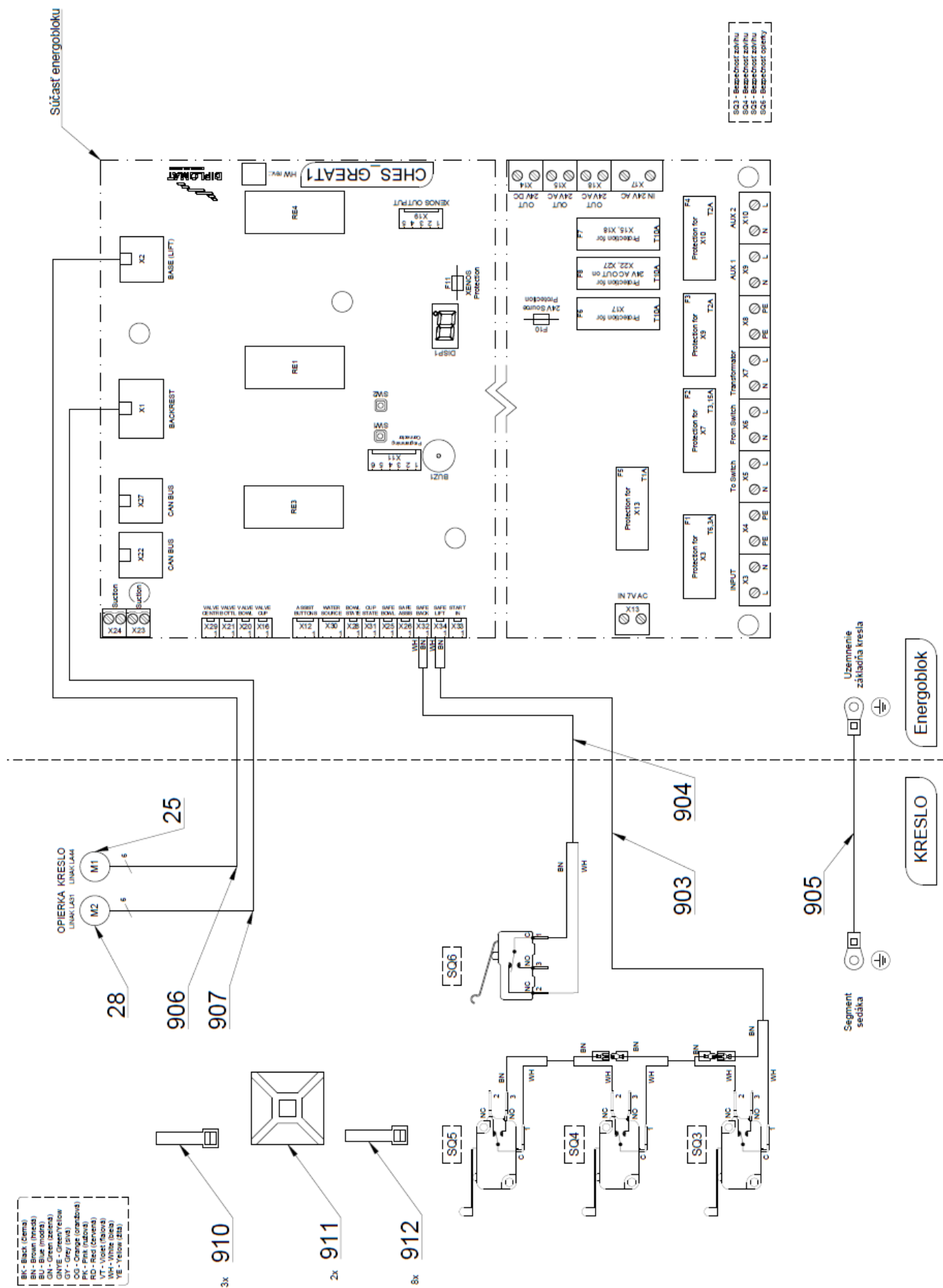

Poz.	Č. položky	Názov produktu	Množstvo	Jednotka	ND
001	V516-011-000-0	ZAKLADNA ZVARENEC KOTVENA		KS	x
<b>001</b>	<b>A516-010-008-0&gt;&gt;</b>	<b>ZAKLADNA NEKOTVENA</b>		<b>KS</b>	<b>x</b>
002	V516-001-002-0	CAP 1	1.00	KS	x
003	V516-001-003-0	CAP 2	1.00	KS	x
004	V516-001-004-0	CAP 3	1.00	KS	x
005	V516-001-005-0	CAP 4	2.00	KS	x
006	V516-001-006-0	CAP 5	1.00	KS	x
007	V516-001-007-0	CAP 6	1.00	KS	x
008	V516-001-008-0	UCHYT MOTORA	1.00	KS	x
013	V516-001-013-0	CAP 7	1.00	KS	x
<b>014</b>	<b>V516-001-014-0</b>	<b>ZASLEPKA / WHT_MAT</b>	<b>VOLITELNÉ</b>	<b>KS</b>	<b>x</b>
<b>014</b>	<b>V516-001-014-0</b>	<b>ZASLEPKA / WHT_LESK</b>	<b>VOLITELNÉ</b>	<b>KS</b>	<b>x</b>
<b>014</b>	<b>V516-001-014-0</b>	<b>ZASLEPKA / WHT_MAT</b>	<b>VOLITELNÉ</b>	<b>KS</b>	<b>x</b>
015	V516-001-015-0	DRZIAK VEDENIA	1.00	KS	x
016	V516-001-016-0	NOSIC OPIERKY CHRBTÁ	1.00	KS	x
017	V516-001-017-0	SKRUTKA M8-M5	2.00	KS	x
018	V516-001-018-0	KONZOLA	1.00	KS	x
019	V516-001-019-0	SKRUTKA M10x1	4.00	KS	x
020	V516-001-020-0	SKRUTKA M12x1	2.00	KS	x
021	V516-001-021-0	SKRUTKA M10x1	2.00	KS	x
022	V516-001-022-0	PODLOZKA KU	2.00	KS	x
023	V516-001-023-0	PODLOZKA	2.00	KS	x
<b>024</b>	<b>V516-001-029-0</b>	<b>SEGMENT S DRAZKOU LAKOVANIE</b>		<b>KS</b>	<b>x</b>
<b>024</b>	<b>V516-001-029-0</b>	<b>SEGMENT S DRAZKOU LAKOVANIE/ WHT_LESK</b>		<b>KS</b>	<b>x</b>
<b>024</b>	<b>V516-001-029/0</b>	<b>SEGMENT S DRAZKOU LAKOVANIE/WHT_MAT</b>		<b>KS</b>	<b>x</b>
<b>024</b>	<b>V516-001-024-0</b>	<b>SEGMENT LAKOVANY / SEGMENT LAKOVANY</b>		<b>KS</b>	<b>x</b>
<b>024</b>	<b>V516-001-024-0</b>	<b>SEGMENT LAKOVANY / SEGMENT LAKOVANY/ WHT_LESK</b>		<b>KS</b>	<b>x</b>
<b>024</b>	<b>V516-001-024-0</b>	<b>SEGMENT LAKOVANY / SEGMENT LAKOVANY/ WHT_MAT</b>		<b>KS</b>	<b>x</b>
025	V516-012-000-0	TIAHLO ZDVIHU P	1.00	KS	x
026	V516-027-000-0	TIAHLO S KU	2.00	KS	x
<b>027</b>	<b>V516-013-000-0</b>	<b>PANTOGRAF ZDVIHU S KU / WHT1</b>	<b>VOLITELNÉ</b>	<b>KS</b>	<b>x</b>
<b>027</b>	<b>V516-013-000-0</b>	<b>PANTOGRAF ZDVIHU S KU / WHT_LESK</b>	<b>VOLITELNÉ</b>	<b>KS</b>	<b>x</b>
<b>027</b>	<b>V516-013-000-0</b>	<b>PANTOGRAF ZDVIHU S KU / WHT_MAT</b>	<b>VOLITELNÉ</b>	<b>KS</b>	<b>x</b>
028	V511.01-00-21.2	ČAP P.J.HORNÝ	1.00	KS	x
029	V516-021-000-0	SKRINA	1.00	KS	x
030	V516-022-000-0	NOSIC SEDAKA KOMPLET 3P	1.00	KS	x
031	V516-001-033-0	KONZOLA	1.00	KS	x
032	V516-028-000-0	ZDVIH SEDAKA P	1.00	KS	x
033	V516-029-000-0	ZDVIH SEDAKA L	1.00	KS	x
034	ME311120.104	MATICA NIZKA M20x1,5	2.00	KS	
035	ME311733.001	KRUZOK POISTNY P 10 MZ	3.00	KS	
036	ME358221.065	POH.JEDNOTKA LINAK LA 44	1.00	KS	x
037	ME323427.073	LOŽISKO KR30	4.00	KS	x

## STOMATOLOGICKÉ SÚPRAVY DIPLOMAT

038	ME323427.080	PUZDRO 10VVC10	4.00	KS	x
039	ME358221.064	POH.JEDNOTKA LINAK LA 31	1.00	KS	
040	V516-001-053-0	SKRUTKA M16x1,5	2.00	KS	
041	ME309543.116	SKRUTKA M 4X50	1.00	KS	
042	ME315170.063	PRUŽINA TLAČNÁ TL2000x120x0190	1.00	KS	x
043	ME311212.020	PODLOZKA P 4,3	1.00	KS	
046	ME311733.033	KRUZOK POISTNY P14	2.00	KS	
047	ME311733.013	KRUZOK POISTNY P 20	2.00	KS	
049	V516-001-034-0	CAP 8	1.00	KS	x
050	ME309287.027	SKRUTKA M 6x10	2.00	KS	
051	ME309543.012	SKRUTKA M 8X20	1.00	KS	
052	ME309256.007	SKRUTKA M 6X16	12.00	KS	
053	ME132121.002	SKRUTKA M 5X16	4.00	KS	
054	ME309281.082	SKRUTKA M 4X6	10.00	KS	
055	ME309543.018	SKRUTKA M 5X30	2.00	KS	
056	ME315000.045	PRUZINA TL 1250x076x0170	2.00	KS	x
057	ME311733.012	KRUZOK POISTNY P 15 ZN	4.00	KS	
058	ME321822.099	VEDENIE LISTA	2.00	KS	x
059	ME374415.020	MIKROSPINAC OMRON V-166-1C5	3.00	KS	x
060	ME309255.049	SKRUTKA M 3X16	6.00	KS	
061	ME309255.082	SKRUTKA M 2X14	2.00	KS	
062	ME307991.005	SKRUTKA M 5X16	1.00	KS	
063	ME311120.081	MATICA M 2	2.00	KS	
067	ME309255.094	SKRUTKA M 6x10	2.00	KS	
068	ME311212.022	PODLOZKA P 6x20 KAROSÁRSKA BN 732	2.00	KS	
069	ME321822.094	KLIP A	6.00	KS	x
070	ME321822.095	KLIP B	6.00	KS	x
071	ME548241.027	MATICA RAPID M 5 NUT 8465 A/ZH	1.00	KS	x
075	ME273114.040	SKLOPKA SEDAKA	1.00	KS	x
076	ME374415.035	MIKROSPINAC OMRON SS-5GL2T	1.00	KS	x
077	ME321822.212	KRYT PODSEDAKOVY - ZOSTAVA	VOLITELNÉ	KS	x
077	V516-001-103-0	KRYT PODSEDAKOVY – ZOSTAVA/ WHT_LESK	VOLITELNÉ	KS	x
077	V516-001-103-0	KRYT PODSEDAKOVY – ZOSTAVA/ WHT_MAT	VOLITELNÉ	KS	x
078	ME321822.080	KRYT_ZV_ZAKLADNE A	VOLITELNÉ	KS	x
078	V516-001-104-0	KRYT_ZV_ZAKLADNE A / WHT_LESK	VOLITELNÉ	KS	x
078	V516-001-104-0	KRYT_ZV_ZAKLADNE A / WHT_MAT	VOLITELNÉ	KS	x
079	ME321822.082	KRYT ENERGOBLOKU	VOLITELNÉ	KS	x
079	V516-001-100-0	KRYT ENERGOBLOKU/ WHT_LESK	VOLITELNÉ	KS	x
079	V516-001-100-0	KRYT ENERGOBLOKU/ WHT_MAT	VOLITELNÉ	KS	x
080	ME321822.083	KRYT NOHA SPODNA	VOLITELNÉ	KS	x
080	V516-001-101-0	KRYT NOHA SPODNA/ WHT_LESK	VOLITELNÉ	KS	x
080	V516-001-101-0	KRYT NOHA SPODNA/ WHT_MAT	VOLITELNÉ	KS	x
081	ME321822.086	KRYT PODSEDAK ZASLEPKA	VOLITELNÉ	KS	x
081	V516-001-102-0	KRYT PODSEDAK ZASLEPKA/ WHT_LESK	VOLITELNÉ	KS	x

081	V516-001-102-0	KRYT PODSEDAK ZASLEPKA/ WHT_MAT	VOLITELNÉ	KS	x
082	ME321822.087	PODRUCKA ZASLEPKA PRAVA	VOLITELNÉ	KS	x
082	V516-001-106-0	PODRUCKA ZASLEPKA PRAVA/ WHT_LESK	VOLITELNÉ	KS	x
082	V516-001-106-0	PODRUCKA ZASLEPKA PRAVA/ WHT_MAT	VOLITELNÉ	KS	x
083	ME321822.088	PODRUCKA ZASLEPKA LAVA	VOLITELNÉ	KS	x
083	V516-001-105-0	PODRUCKA ZASLEPKA LAVA/ WHT_LESK	VOLITELNÉ	KS	x
083	V516-001-105-0	PODRUCKA ZASLEPKA LAVA/ WHT_MAT	VOLITELNÉ	KS	x
084	A516-001-038-0>>	CHRBTOVA OPIERKA ZADNA / CHRBTOVA OPIERKA ZADNA	1.00	KS	x
085	ME288200.072	MODEL PRO_ČAL_CHRB_PL_BŠ / WHT1		KS	x
086	ME288200.071	MODEL PRO_ČAL_SED_BŠ_PVC / WHT1		KS	x
087	ME288200.073	MODEL PRO_ČAL_HLV_BŠ / WHT1		KS	x
088	A516-200-000-0>>	OPERADLO RUKY PRAVE / OPERADLO RUKY PRAVE		KS	x
089	A516-201-000-0>>	OPERADLO RUKY LAVE / OPERADLO RUKY LAVE		KS	x
090	A516-102-000-0>>	HLAVOVA OPIERKA 3D PNEUMATICKA / HLAVOVA OPIERKA 3D PNEUMATI		KS	x
090	A516-101-000-0>>	HLAVOVA OPIERKA / HLAVOVA OPIERKA		KS	x
090	A516-100-000-0>>	HLAVOVA OPIERKA 3D / HLAVOVA OPIERKA 3D		KS	x
091	ME307001.010	SKRUTKA STP31 4x14 - H2	4.00	KS	
092	ME311180.004	MATICA M 4	4.00	KS	
093	ME311214.002	PODLOZKA P 4,3 OZUB VEJAR	2.00	KS	
095	ME311214.004	PODLOZKA P 6,4 OZUB VEJAR	1.00	KS	
096	ME311280.006	PODLOZKA P 6,4	2.00	KS	
097	ME311180.006	MATICA M 6	1.00	KS	
098	ME311210.034	PODLOZKA P 2,2	2.00	KS	
099	ME321821.134	OTOČNÝ GOMBÍK KNB F BK D 25mm M6	1.00	KS	
100	ME548231.004	ZNACKA EKVIPOENCIONALITY	1.00	KS	
103	ME735552.115	ZEMNIACI ZNAK 4-2240.017	1.00	KS	
104	V400.01-00-61	STITOK SQ5	1.00	KS	
105	V400.01-00-62	STITOK SQ6	1.00	KS	
106	V400.01-00-60	STITOK SQ4	1.00	KS	
107	V400.01-00-59	STITOK SQ3	1.00	KS	
110	ME321822.073	PODLOŽKA DIŠTANČNÁ	2.00	KS	
111	ME354321.006	OKO KABELOVE 7600-04/6	1.00	KS	
112	ME311280.004	PODLOZKA MS P 4,3	4.00	KS	
114	V516-001-025-0	KRYT PANTOGRAFU ZDVIHU / WHT_MAT	VOLITELNÉ	KS	x
114	V516-001-025-0	KRYT PANTOGRAFU ZDVIHU / WHT_LESK	VOLITELNÉ	KS	x
114	V516-001-025-0	KRYT PANTOGRAFU ZDVIHU / WHT_MAT	VOLITELNÉ	KS	x
115	ME311565.088	KOLIK P 5x26 PRUZYNY	1.00	KS	
118	V516-019-000-0	TIAHLO ZDVIHU L	1.00	KS	x
119	V516-001-040-0	TUNEL ZVAZENKY KRESLA / WHT1	1.00	KS	x
120	ME309543.069	SKRUTKA M 5X8	10.00	KS	
121	ME307991.019	SKRUTKA M 8X12	4.00	KS	
122	ME311732.008	KRUZOK POISTNY P 9 ZN	1.00	KS	
123	ME273141.019	NARAZNIK BUMPON SJ 5382 P 6,4	1.00	KS	
125V	V516-001-056-0	PODLOZKA 0,6-18,2	1.00	KS	x

903	ME374100.097	VODICE KRESLO - SQ3, SQ4, SQ5	1.00	KS	
904	ME374100.098	VODICE KRESLO - SQ6	1.00	KS	
905	ME374100.099	VODICE KRESLO - GNYE - ZOSTAVA	1.00	KS	
906	ME374100.095	ZVAZOK KABLOVY PRE KRESLO – 0.8m	1.00	KS	x
907	ME374100.096	ZVAZOK KABLOVY PRE KRESLO – 1.3m	1.00	KS	x
910	ME397900.012	PASIK STAĤ. F 0301 CV-094	3.00	KS	
911	ME345711.034	PRICHYTKA F0505 HC 101	2.00	KS	
912	ME397800.015	STAHOVACI PASIK F0301 CV-200	8.00	KS	

## &gt;&gt;KRESLO BEZ 3. POHYBU – A516-002-000-0

	Názov produktu	ND
A516-002-000-0_K-001	KRESLO BEZ 3. POHYBU/ NELAKOVANÁ /	
A516-002-000-0_K-002	KRESLO BEZ 3. POHYBU/ LAKOVANÁ_LESK /	
A516-002-000-0_K-003	KRESLO BEZ 3. POHYBU/ LAKOVANÁ_MAT /	

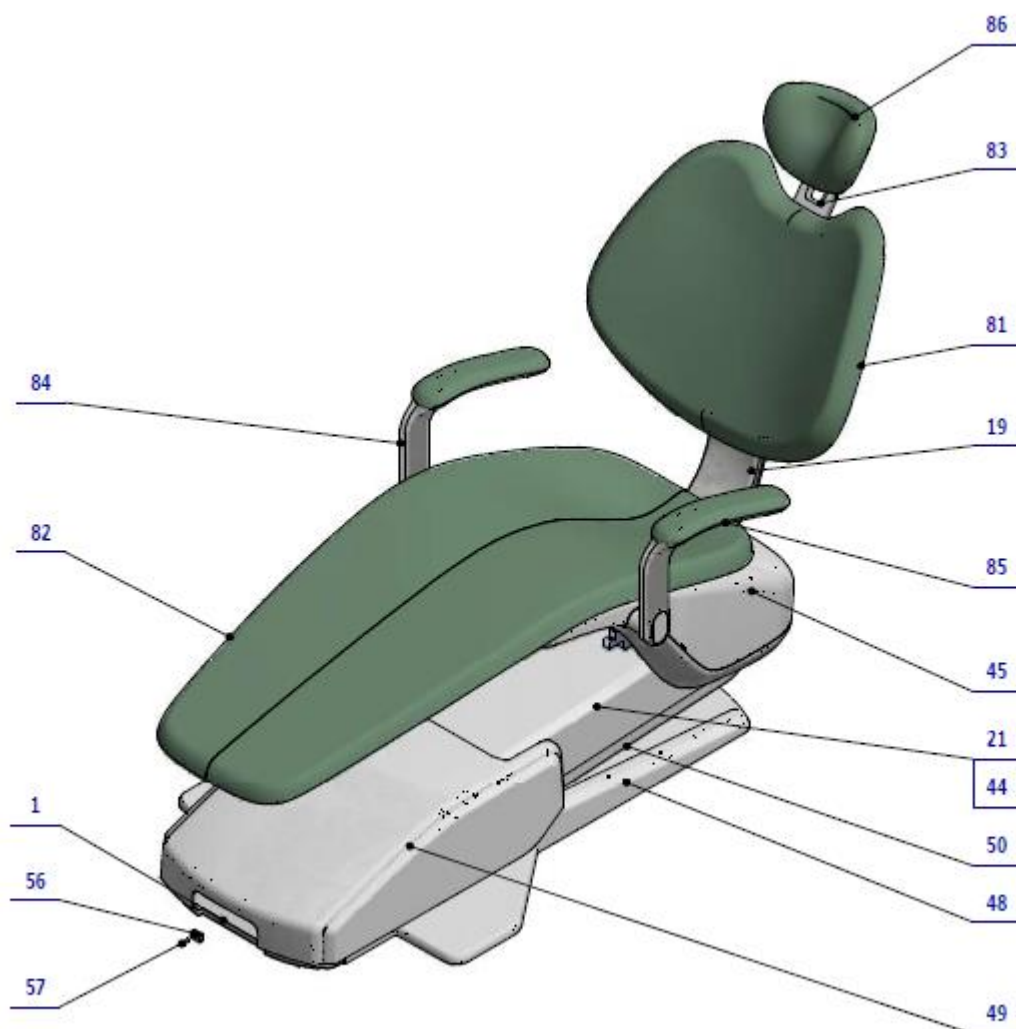



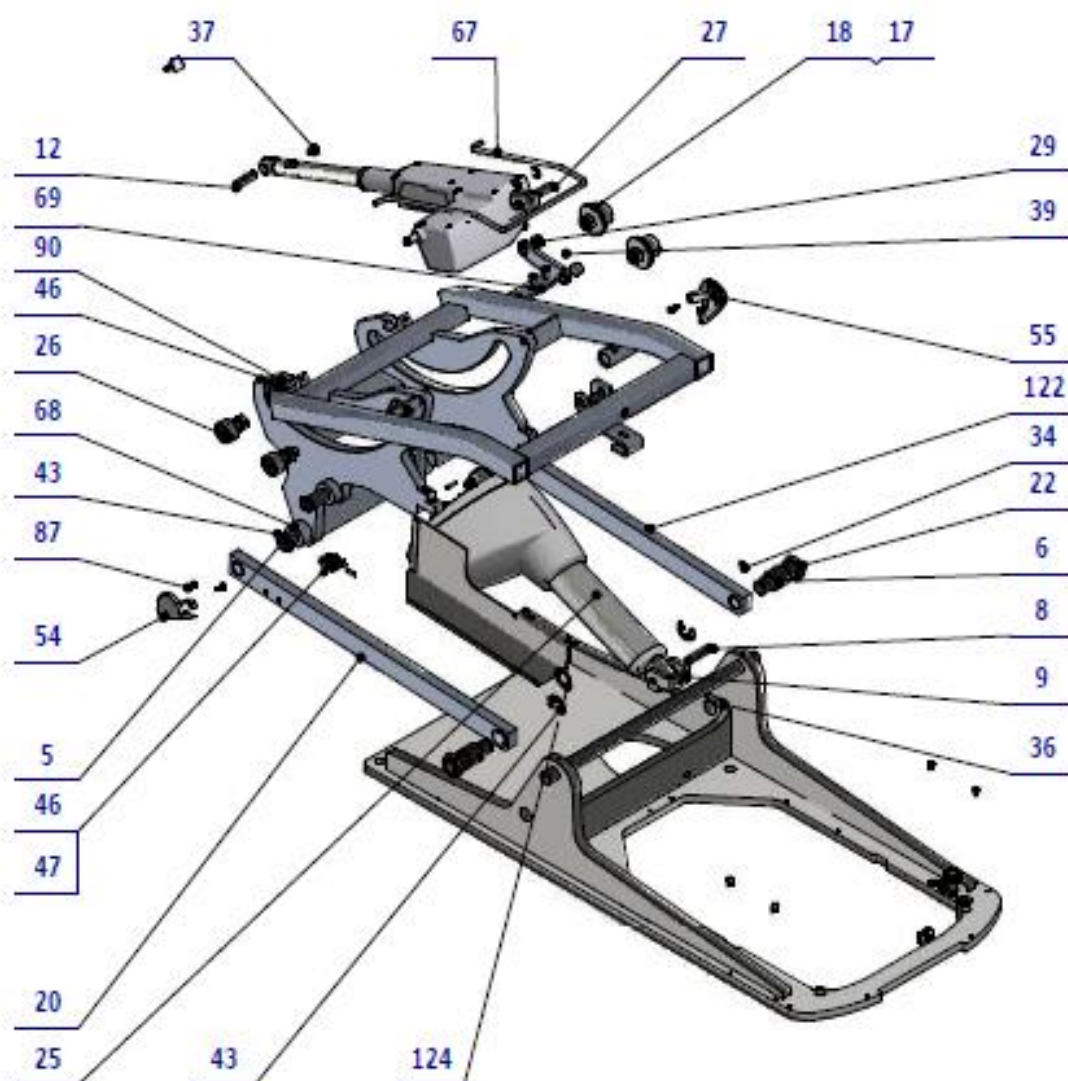



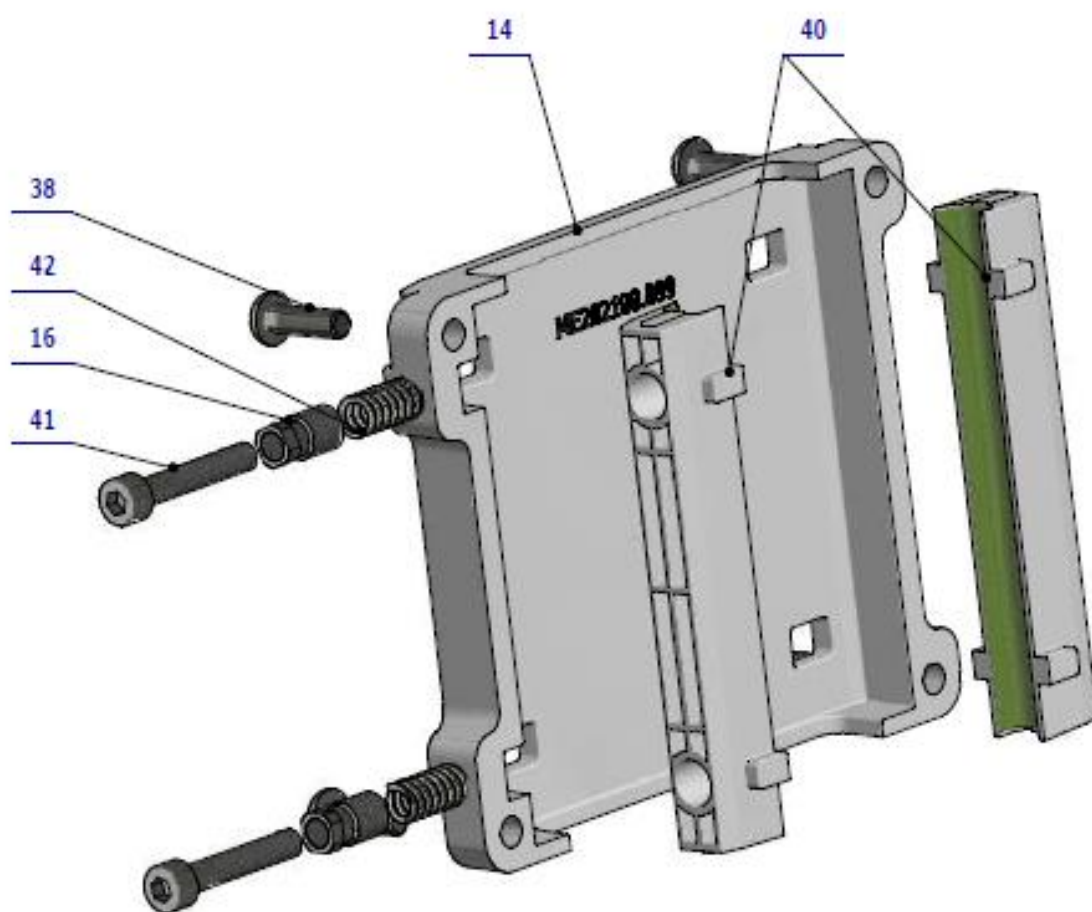
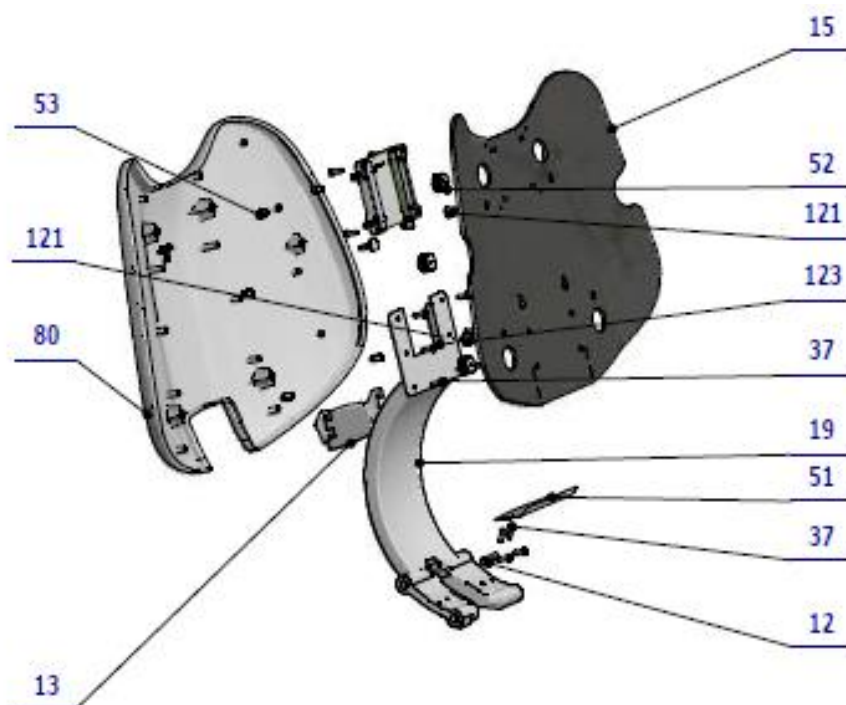

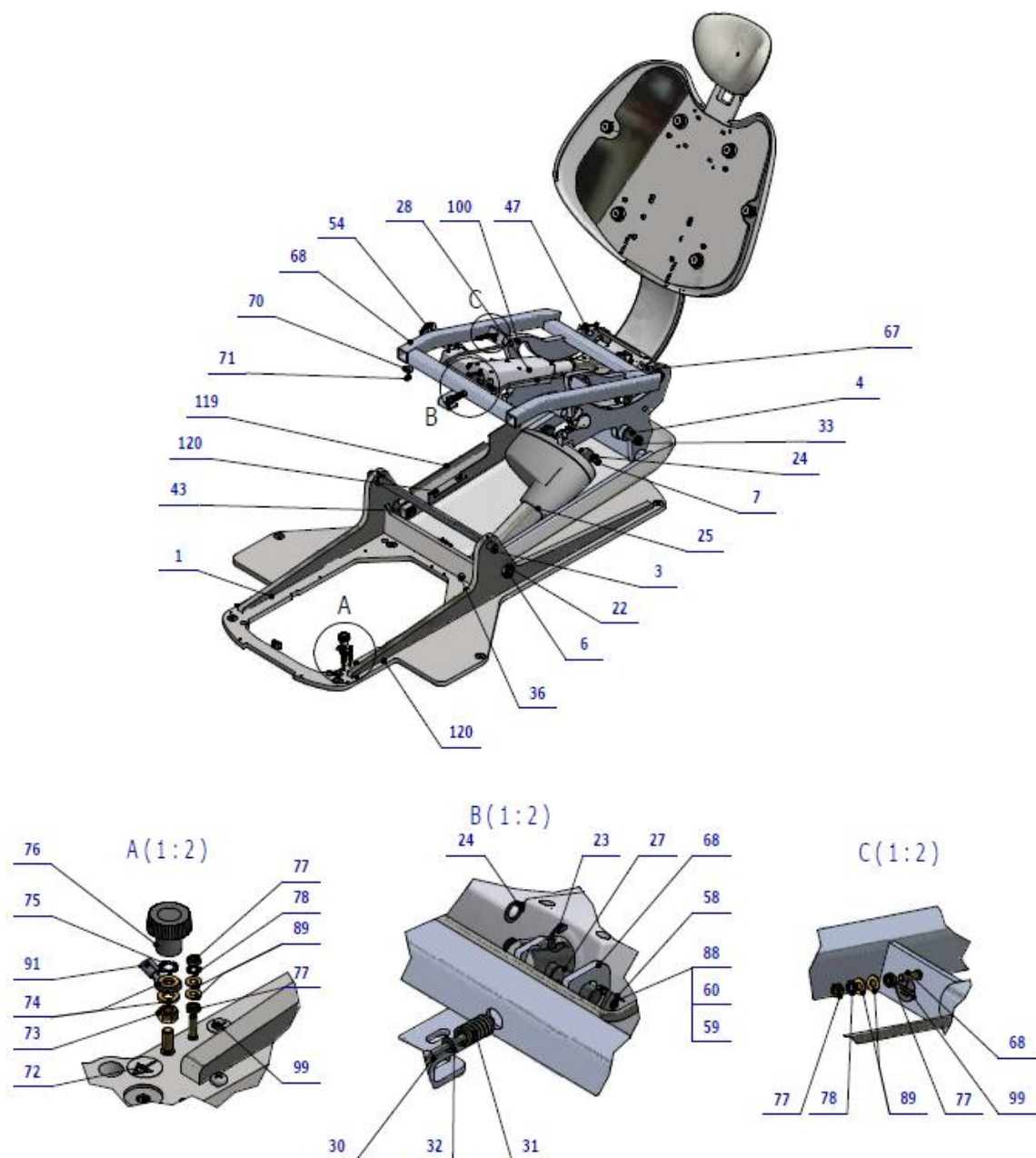

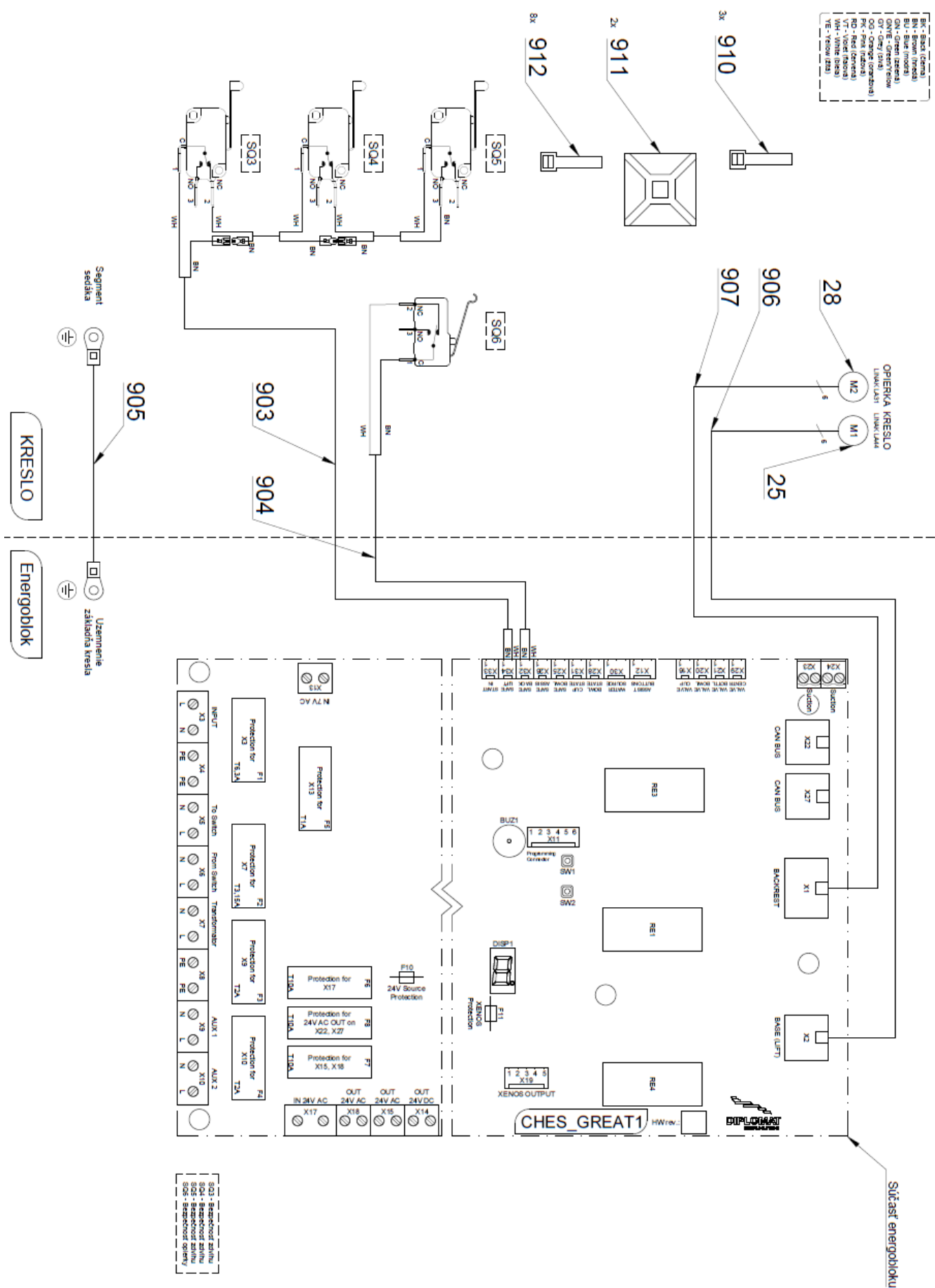

Poz.	Č. položky	Názov produktu	Množstvo	Jednotka	ND
001	V516-011-000-0	ZAKLADNA ZVARENEC KOTVENA		KS	x
<b>001</b>	<b>A516-010-008-0 &gt;&gt;</b>	<b>ZAKLADNA NEKOTVENA</b>		<b>KS</b>	<b>x</b>
003	V516-001-002-0	CAP 1	1.00	KS	x
004	V516-001-003-0	CAP 2	1.00	KS	x
005	V516-001-004-0	CAP 3	1.00	KS	x
006	V516-001-005-0	CAP 4	2.00	KS	x
007	V516-001-006-0	CAP 5	1.00	KS	x
008	V516-001-007-0	CAP 6	1.00	KS	x
009	V516-001-008-0	UCHYT MOTORA	1.00	KS	x
012	V516-001-013-0	CAP 7	1.00	KS	x
<b>013</b>	<b>V516-001-014-0</b>	<b>ZASLEPKA / WHT_MAT</b>	<b>VOLITEĽNÉ</b>	<b>KS</b>	<b>x</b>
<b>013</b>	<b>V516-001-014-0</b>	<b>ZASLEPKA / WHT_LESK</b>	<b>VOLITEĽNÉ</b>	<b>KS</b>	<b>X</b>
<b>013</b>	<b>V516-001-014-0</b>	<b>ZASLEPKA / WHT_MAT</b>	<b>VOLITEĽNÉ</b>	<b>KS</b>	<b>x</b>
014	V516-001-015-0	DRZIAK VEDENIA	1.00	KS	x
015	V516-001-016-0	NOSIC OPIERKY CHRBTÁ	1.00	KS	x
016	V516-001-017-0	SKRUTKA M8-M5	2.00	KS	x
017	V516-001-022-0	PODLOZKA KU	2.00	KS	x
018	V516-001-023-0	PODLOZKA	2.00	KS	x
<b>019</b>	<b>V516-001-029-0</b>	<b>SEGMENT S DRAZKOU LAKOVANIE / SEGMENT S DRAZKOU LAKOVANIE</b>		<b>KS</b>	<b>x</b>
<b>019</b>	<b>V516-001-029-0</b>	<b>SEGMENT S DRAZKOU LAKOVANIE / SEGMENT S DRAZKOU LAKOVANIE/ WHT_LESK</b>		<b>KS</b>	<b>X</b>
<b>019</b>	<b>V516-001-029-0</b>	<b>SEGMENT S DRAZKOU LAKOVANIE / SEGMENT S DRAZKOU LAKOVANIE/ WHT_MAT</b>		<b>KS</b>	<b>X</b>
<b>019</b>	<b>V516-001-024-0</b>	<b>SEGMENT LAKOVANY / SEGMENT LAKOVANY</b>		<b>KS</b>	<b>X</b>
<b>019</b>	<b>V516-001-024-0</b>	<b>SEGMENT LAKOVANY / SEGMENT LAKOVANY/ WHT_LESK</b>		<b>KS</b>	<b>X</b>
<b>019</b>	<b>V516-001-024-0</b>	<b>SEGMENT LAKOVANY / SEGMENT LAKOVANY/WHT_MAT</b>		<b>KS</b>	<b>X</b>
020	V516-012-000-0	TIAHLO ZDVIHU P	1,00	KS	x
<b>021</b>	<b>V516-013-000-0</b>	<b>PANTOGRAF ZDVIHU S KU / WHT1</b>	<b>VOLITEĽNÉ</b>	<b>KS</b>	<b>x</b>
<b>021</b>	<b>V516-013-000-0</b>	<b>PANTOGRAF ZDVIHU S KU / WHT_LESK</b>	<b>VOLITEĽNÉ</b>	<b>KS</b>	<b>X</b>
<b>021</b>	<b>V516-013-000-0</b>	<b>PANTOGRAF ZDVIHU S KU / WHT_MAT</b>	<b>VOLITEĽNÉ</b>	<b>KS</b>	<b>x</b>
022	ME311120.104	MATICA NIZKA M20x1,5	2.00	KS	x
023	ME311732.008	KRUZOK POISTNY P 9 ZN	1.00	KS	x
024	ME311733.001	KRUZOK POISTNY P 10 MZ	3.00	KS	x
025	ME358221.065	POH.JEDNOTKA LINAK LA 44	1.00	KS	x
026	ME323427.073	LOŽISKO KR30	4.00	KS	x
027	V511.01-00-21.2	ČAP P.J.HORNÝ	1.00	KS	x
028	ME358221.064	POH.JEDNOTKA LINAK LA 31	1.00	KS	x
029	V516-001-053-0	SKRUTKA M16x1,5	2.00	KS	x
030	ME309543.116	SKRUTKA M 4X50	1.00	KS	x
031	ME315170.063	PRUŽINA TLAČNÁ TL2000x120x0190	1.00	KS	x
032	ME311212.020	PODLOZKA P 4,3	1.00	KS	x
033	ME311733.013	KRUZOK POISTNY P 20	2.00	KS	x
034	ME309287.027	SKRUTKA M 6x10	2.00	KS	
035	ME311733.034	KRUZOK POISTNY P 8	2.00	KS	
036	ME309543.012	SKRUTKA M 8X20	1.00	KS	
037	ME309256.007	SKRUTKA M 6X16	10.00	KS	
038	ME132121.002	SKRUTKA M 5X16	4.00	KS	
039	ME309281.082	SKRUTKA M 4X6	2.00	KS	
040	ME321822.099	VEDENIE LISTA	2.00	KS	
041	ME309543.018	SKRUTKA M 5X30	2.00	KS	
042	ME315000.045	PRUŽINA TL 1250x076x0170	2.00	KS	x
043	ME311733.012	KRUZOK POISTNY P 15 ZN	4.00	KS	
<b>044</b>	<b>V516-001-025-0</b>	<b>KRYT PANTOGRAFU ZDVIHU / WHT_MAT</b>	<b>VOLITEĽNÉ</b>	<b>KS</b>	
<b>044</b>	<b>V516-001-025-0</b>	<b>KRYT PANTOGRAFU ZDVIHU / WHT_MAT</b>	<b>VOLITEĽNÉ</b>	<b>KS</b>	
<b>044</b>	<b>V516-001-025-0</b>	<b>KRYT PANTOGRAFU ZDVIHU / WHT_MAT</b>	<b>VOLITEĽNÉ</b>	<b>KS</b>	
<b>045</b>	<b>ME321822.212</b>	<b>KRYT PODSEDAKOVY - ZOSTAVA</b>	<b>VOLITEĽNÉ</b>	<b>KS</b>	<b>x</b>
<b>045</b>	<b>V516-001-103-0</b>	<b>KRYT PODSEDAKOVY – ZOSTAVA/ WHT_LESK</b>	<b>VOLITEĽNÉ</b>	<b>KS</b>	<b>X</b>
<b>045</b>	<b>V516-001-103-0</b>	<b>KRYT PODSEDAKOVY – ZOSTAVA/ WHT_MAT</b>	<b>VOLITEĽNÉ</b>	<b>KS</b>	<b>x</b>
046	ME374415.020	MIKROSPINAC OMRON V-166-1C5	3.00	KS	
047	ME309255.049	SKRUTKA M 3X16	6.00	KS	
<b>048</b>	<b>ME321822.080</b>	<b>KRYT_ZV_ZAKLADNE A</b>	<b>VOLITEĽNÉ</b>	<b>KS</b>	
<b>048</b>	<b>V516-001-104-0</b>	<b>KRYT_ZV_ZAKLADNE A/ WHT_LESK</b>	<b>VOLITEĽNÉ</b>	<b>KS</b>	
<b>048</b>	<b>V516-001-104-0</b>	<b>KRYT_ZV_ZAKLADNE A/ WHT_MAT</b>	<b>VOLITEĽNÉ</b>	<b>KS</b>	
<b>049</b>	<b>ME321822.082</b>	<b>KRYT ENERGOBLOKU</b>	<b>VOLITEĽNÉ</b>	<b>KS</b>	<b>x</b>

## STOMATOLOGICKÉ SÚPRAVY DIPLOMAT

049	V516-001-100-0	KRYT ENERGOBLOKU/ WHT_LESK	VOLITELNÉ	KS	x
049	V516-001-100-0	KRYT ENERGOBLOKU/ WHT_MAT	VOLITELNÉ	KS	x
050	ME321822.083	KRYT NOHA SPODNA	VOLITELNÉ	KS	
050	V516-001-101-0	KRYT NOHA SPODNA	VOLITELNÉ	KS	
050	V516-001-101-0	KRYT NOHA SPODNA	VOLITELNÉ	KS	
051	ME321822.086	KRYT PODSEDAK ZASLEPKA	VOLITELNÉ	KS	
051	V516-001-102-0	KRYT PODSEDAK ZASLEPKA/ WHT_LESK	VOLITELNÉ	KS	
051	V516-001-102-0	KRYT PODSEDAK ZASLEPKA/ WHT_MAT	VOLITELNÉ	KS	
052	ME321822.094	KLIP A	6.00	KS	
053	ME321822.095	KLIP B	6.00	KS	
054	ME321822.087	PODRUCKA ZASLEPKA PRAVA	VOLITELNÉ	KS	
054	V516-001-106-0	PODRUCKA ZASLEPKA PRAVA/ WHT_LESK	VOLITELNÉ	KS	
054	V516-001-106-0	PODRUCKA ZASLEPKA PRAVA/ WHT_MAT	VOLITELNÉ	KS	
055	ME321822.088	PODRUCKA ZASLEPKA LAVA	VOLITELNÉ	KS	
055	V516-001-105-0	PODRUCKA ZASLEPKA LAVA/ WHT_LESK	VOLITELNÉ	KS	
055	V516-001-105-0	PODRUCKA ZASLEPKA LAVA/ WHT_MAT	VOLITELNÉ	KS	
056	ME548241.027	MATICA RAPID M 5 NUT 8465 A/ZH	1.00	KS	x
057	ME307991.005	SKRUTKA M 5X16	1.00	KS	
058	ME374415.035	MIKROSPINAC OMRON SS-5GL2T	1.00	KS	x
059	ME309255.082	SKRUTKA M 2X14	2.00	KS	x
060	ME311120.081	MATICA M 2	2.00	KS	
067	ME273114.040	SKLOPKA SEDAKA	1.00	KS	
068	V516-014-000-0	NOSIC SEDAKA KOMPLET BEZ 3P	1.00	KS	
069	V516-001-011-0	KONZOLA	1.00	KS	x
070	ME311212.022	PODLOZKA P 6x20 KAROSÁRSKA BN 732	2.00	KS	x
071	ME309255.094	SKRUTKA M 6x10	2.00	KS	
072	ME548231.004	ZNACKA EKVIPOTENCIONALITY	1.00	KS	
073	ME311180.006	MATICA M 6	1.00	KS	
074	ME311280.006	PODLOZKA P 6,4	2.00	KS	
075	ME311214.004	PODLOZKA P 6,4 OZUB VEJAR	1.00	KS	
076	ME321821.134	OTOČNÝ GOMBÍK KNB F BK D 25mm M6	1.00	KS	
077	ME311180.004	MATICA M 4	4.00	KS	
078	ME311214.002	PODLOZKA P 4,3 OZUB VEJAR	1.00	KS	
080	A516-001-038-0>>	CHRBTOVA OPIERKA ZADNA / CHRBTOVA OPIERKA ZADNA	1.00	KS	x
081	ME288200.072	MODEL PRO ČAL CHRB_PL_BŠ / WHT1		KS	x
082	ME288200.071	MODEL PRO ČAL_SED_BŠ_PVC / WHT1		KS	x
083	A516-102-000-0>>	HLAVOVA OPIERKA 3D PNEUMATICKA / HLAVOVA OPIERKA 3D PNEUMATI		KS	x
083	A516-101-000-0>>	HLAVOVA OPIERKA / HLAVOVA OPIERKA		KS	x
083	A516-100-000-0>>	HLAVOVA OPIERKA 3D / HLAVOVA OPIERKA 3D		KS	x
084	A516-200-000-0>>	OPERADLO RUKY PRAVE / OPERADLO RUKY PRAVE		KS	x
085	A516-201-000-0>>	OPERADLO RUKY LAVE / OPERADLO RUKY LAVE		KS	x
086	ME288200.073	MODEL PRO ČAL_HLV_BŠ / WHT1		KS	
087	ME307001.010	SKRUTKA STP31 4x14 - H2	4.00	KS	
088	ME311210.034	PODLOZKA P 2,2	2.00	KS	
089	ME311280.004	PODLOZKA MS P 4,3	2.00	KS	
090	ME321822.073	PODLOZKA DIŠTANČNÁ	2.00	KS	
091	ME354321.006	OKO KABELOVE 7600-04/6	1.00	KS	
095	V400.01-00-59	STITOK SQ3	1.00	KS	
096	V400.01-00-60	STITOK SQ4	1.00	KS	
097	V400.01-00-62	STITOK SQ6	1.00	KS	
098	V400.01-00-61	STITOK SQ5	1.00	KS	
099	ME735552.115	ZEMNIACI ZNAK 4-2240.017	1.00	KS	
100	ME311565.088	KOLIK P 5x26 PRUZYNY	1.00	KS	
114	MS247000.031	WEICONLOCK AN302-43 50ml		KS	
115	ME111323.007	MAZIVO ISOFLEX TOPAS NCA 152 1kg		KG	
116	ME247000.032	WEICONLOCK AN306-38 50ml		ml	
117	ME247421.012	LEPIDLO CHEMOPREN 25		KG	
119	V516-001-040-0	TUNEL ZVAZENKY KRESLA / WHT1	1.00	KS	
120	ME309543.069	SKRUTKA M 5X8	2.00	KS	
121	ME307991.019	SKRUTKA M 8X12	4.00	KS	
122	V516-019-000-0	TIAHLO ZDVIHU L	1.00	KS	
123	ME273141.019	NARAZNIK BUMPON SJ 5382 P 6,4	1.00	KS	
124	V516-001-056-0	PODLOZKA 0,6-18,2	1.00	KS	
903	ME374100.097	VODICE KRESLO - SQ3, SQ4, SQ5	1.00	KS	
904	ME374100.098	VODICE KRESLO - SQ6	1.00	KS	
905	ME374100.099	VODICE KRESLO - GNYE - ZOSTAVA	1.00	KS	

906	ME374100.095	ZVAZOK KABLOVÝ PRE KRESLO – 0.8m	1.00	KS	x
907	ME374100.096	ZVAZOK KABLOVÝ PRE KRESLO – 1.3m	1.00	KS	x
910	ME397900.012	PASIK STAH. F 0301 CV-094	3.00	KS	
911	ME345711.034	PRICHYTKA F0505 HC 101	2.00	KS	
912	ME397800.015	STAHOVACI PASIK F0301 CV-200	8.00	KS	

## >> ZÁKLADŇA NEKOTVENÁ – A516-010-008-0 + kotvena

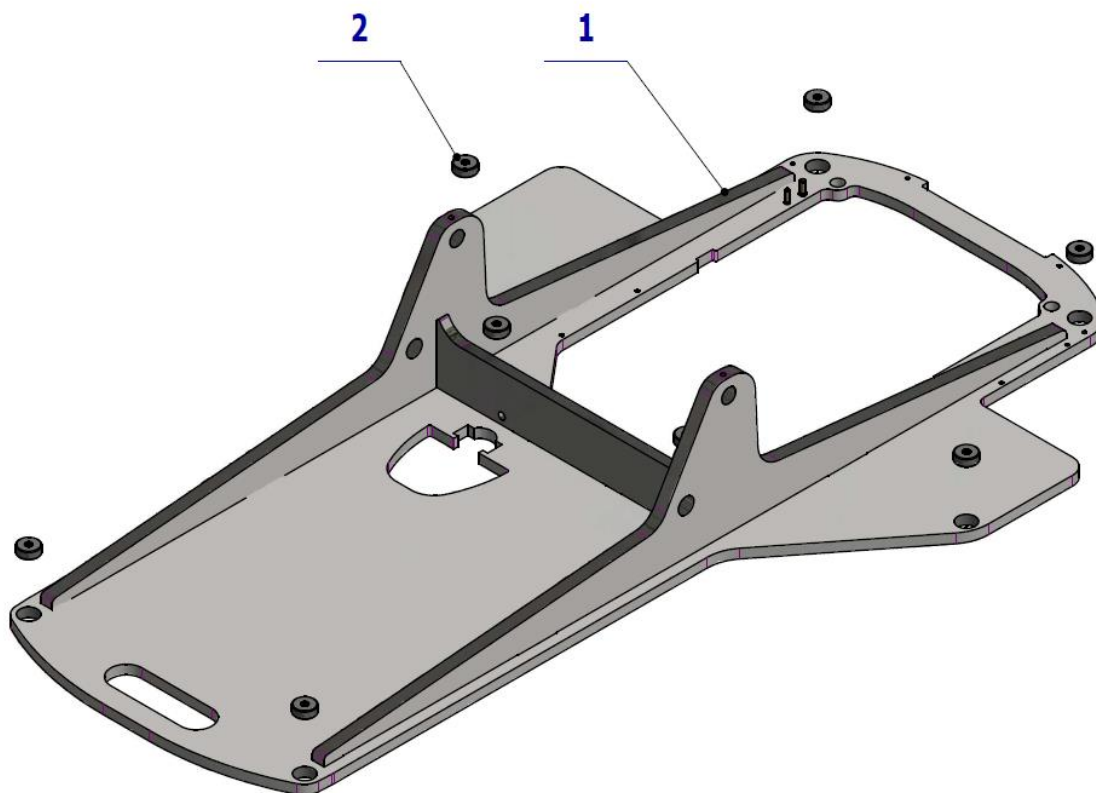

Poz.	Č. položky	Názov produktu	Množstvo	Jednotka	ND
001	V516-010-000-0	ZAKLADNA ZVARENEC	1.00	KS	x
002	V511.01-13-00	SKRUTKA NASTAVOVACIA	8.00	KS	x



## &gt;&gt;OPERADLO RUKY PRAVÉ – A516-200-000-0

Č. položky	Názov produktu	ND
A516-200-000-0_K-001	OPERADLO RUKY PRAVÉ / NELAKOVANÁ /	
A516-200-000-0_K-002	OPERADLO RUKY PRAVÉ / LAKOVANÁ_LESK /	
A516-200-000-0_K-003	OPERADLO RUKY PRAVÉ / LAKOVANÁ_MAT /	

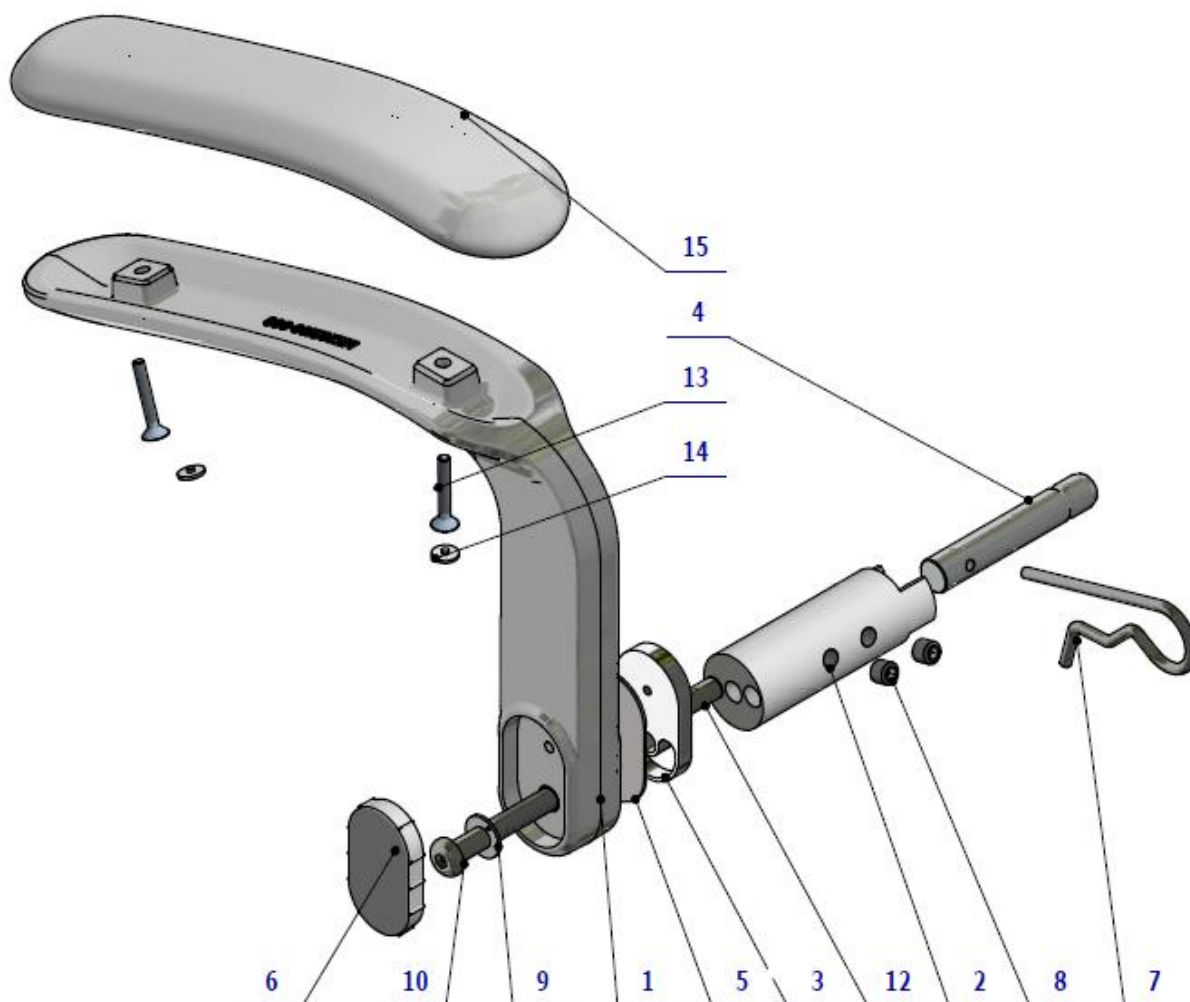

Poz.	Č. položky	Názov produktu	Množstvo	Jednotka	ND
001	V516-200-002-0	PODRUCKA LAK / WHT_MAT	VOLITEĽNÉ	KS	x
001	V516-200-002-0	PODRUCKA LAK / WHT_LESK	VOLITEĽNÉ	KS	x
001	V516-200-002-0	PODRUCKA LAK / WHT_MAT	VOLITEĽNÉ	KS	x
009	ME323427.080	PUZDRO 10VVC10	1.00	KS	x
002	V516-200-003-0	RAMENO PODRUCKY / WHT_MAT	VOLITEĽNÉ	KS	x
002	V516-200-003-0	RAMENO PODRUCKY / WHT_LESK	VOLITEĽNÉ	KS	x
002	V516-200-003-0	RAMENO PODRUCKY / WHT_MAT	VOLITEĽNÉ	KS	x
003	V516-200-004-0	DORAŽ	1.00	KS	x
004	V516-200-005-0	CAP OPIERKY	1.00	KS	x
005	V516-200-006-0	PODLOŽKA DORAŽU	1.00	KS	x
007	V516-200-007-0	ZAVLAČKA JEDNODUCHA 5 UPRAVA	1.00	KS	x
006	ME321822.097	PODRUCKA KRYTKA	VOLITEĽNÉ	KS	x
006	V516-001-108-0	PODRUCKA KRYTKA/ WHT_LESK	VOLITEĽNÉ	KS	x
006	V516-001-108-0	PODRUCKA KRYTKA/ WHT_MAT	VOLITEĽNÉ	KS	x

010	ME309256.014	SKRUTKA M 10x70	1.00	KS	
012	ME311565.109	KOLIK P 10x32 h6	1.00	KS	x
013	ME307991.013	SKRUTKA M 5X35 A2	2.00	KS	
014	ME321000.103	KRYTKA PLASTOVA BIELA M5 IMBUS	2.00	KS	x
008	ME309281.093	SKRUTKA M 10X10	2.00	KS	
015	ME288200.074	MODEL PRO_ČAL_RUK_BŠ / WHT1		KS	

## &gt;&gt;OPERADLO RUKY ĽAVÉ – A516-201-000-0

Č. položky	Názov produktu	ND
A516-201-000-0_K-001	OPERADLO RUKY ĽAVÉ / NELAKOVANÁ /	
A516-201-000-0_K-002	OPERADLO RUKY ĽAVÉ / LAKOVANÁ_LESK /	
A516-201-000-0_K-003	OPERADLO RUKY ĽAVÉ / LAKOVANÁ_MAT /	



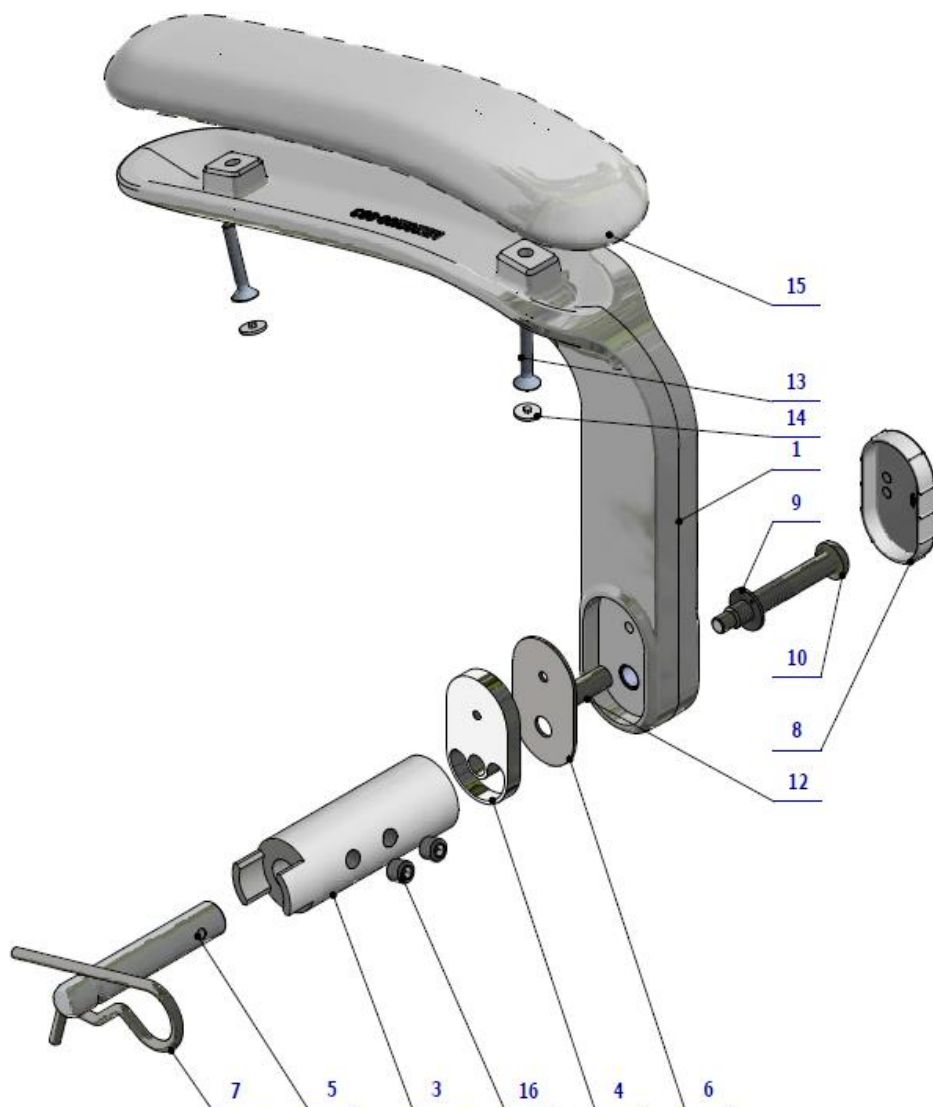

Poz.	Č. položky	Názov produktu	Množstvo	Jednotka	ND
001	V516-200-002-0	PODRUCKA LAK / WHT_MAT	VOLITELNÉ	KS	x
001	V516-200-002-0	PODRUCKA LAK / WHT_LESK	VOLITELNÉ	KS	x
001	V516-200-002-0	PODRUCKA LAK / WHT_MAT	VOLITELNÉ	KS	x
003	V516-200-003-0	RAMENO PODRUCKY / WHT_MAT	VOLITELNÉ	KS	x
003	V516-200-003-0	RAMENO PODRUCKY / WHT_LESK	VOLITELNÉ	KS	x
003	V516-200-003-0	RAMENO PODRUCKY / WHT_MAT	VOLITELNÉ	KS	x
004	V516-200-004-0	DORAZ	1.00	KS	x
005	V516-200-005-0	CAP OPIERKY	1.00	KS	x
006	V516-200-006-0	PODLOZKA DORAZU	1.00	KS	x
007	V516-200-007-0	ZAVLACKA JEDNODUCHA 5 UPRAVA	1.00	KS	x
008	ME321822.097	PODRUCKA KRYTKA	VOLITELNÉ	KS	x
008	V516-001-108-0	PODRUCKA KRYTKA/ WHT_LESK	VOLITELNÉ	KS	x
008	V516-001-108-0	PODRUCKA KRYTKA/ WHT_MAT	VOLITELNÉ	KS	x
009	ME323427.080	PUZDRO 10VVC10	1.00	KS	x
010	ME309256.014	SKRUTKA M 10x70	1.00	KS	x

012	ME311565.109	KOLIK P 10x32 h6	1.00	KS	x
013	ME307991.013	SKRUTKA M 5X35 A2	2.00	KS	
014	ME321000.103	KRYTKA PLASTOVA BIELA M5 IMBUS	2.00	KS	x
016	ME309281.093	SKRUTKA M 10X10	2.00	KS	

## &gt;&gt; PRISL. UCHYTENIE PEVNEHO SEDAKU A516-001-049-0

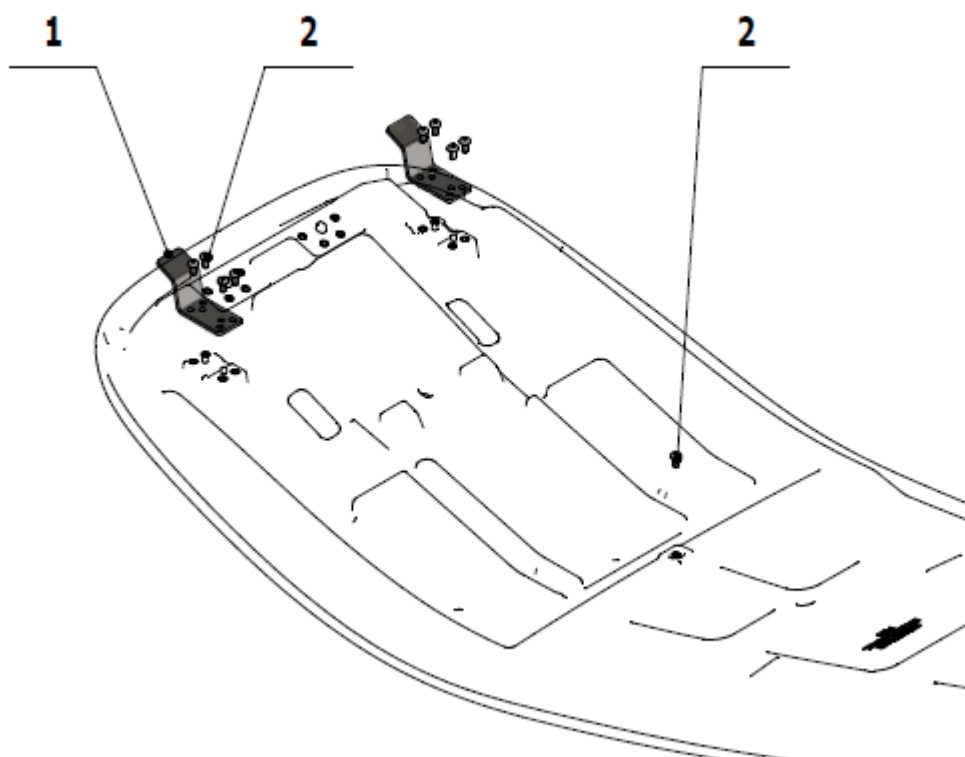

Poz	Č. položky	Názov produktu	Množstvo	Jednotka	ND
001	V516-001-047-0	UCHYT PEVNEHO SEDAKU	2.00	KS	
002	ME309281.040	SKRUTKA M 5X10	9.00	KS	
003	ME311212.018	PODLOZKA P 5,3	1.00	KS	

## >> OPIERKA HLAVY GUĽOVÁ MECHANICKÁ – A516-100-000-0

	Názov produktu	ND
A516-100-000-0_K-002	OPIERKA HLAVY GUĽOVÁ MECHANICKÁ / LAKOVANÁ_LESK /	
A516-100-000-0_K-001	OPIERKA HLAVY GUĽOVÁ MECHANICKÁ LAKOVANÁ / LAKOVANÁ_MAT /	

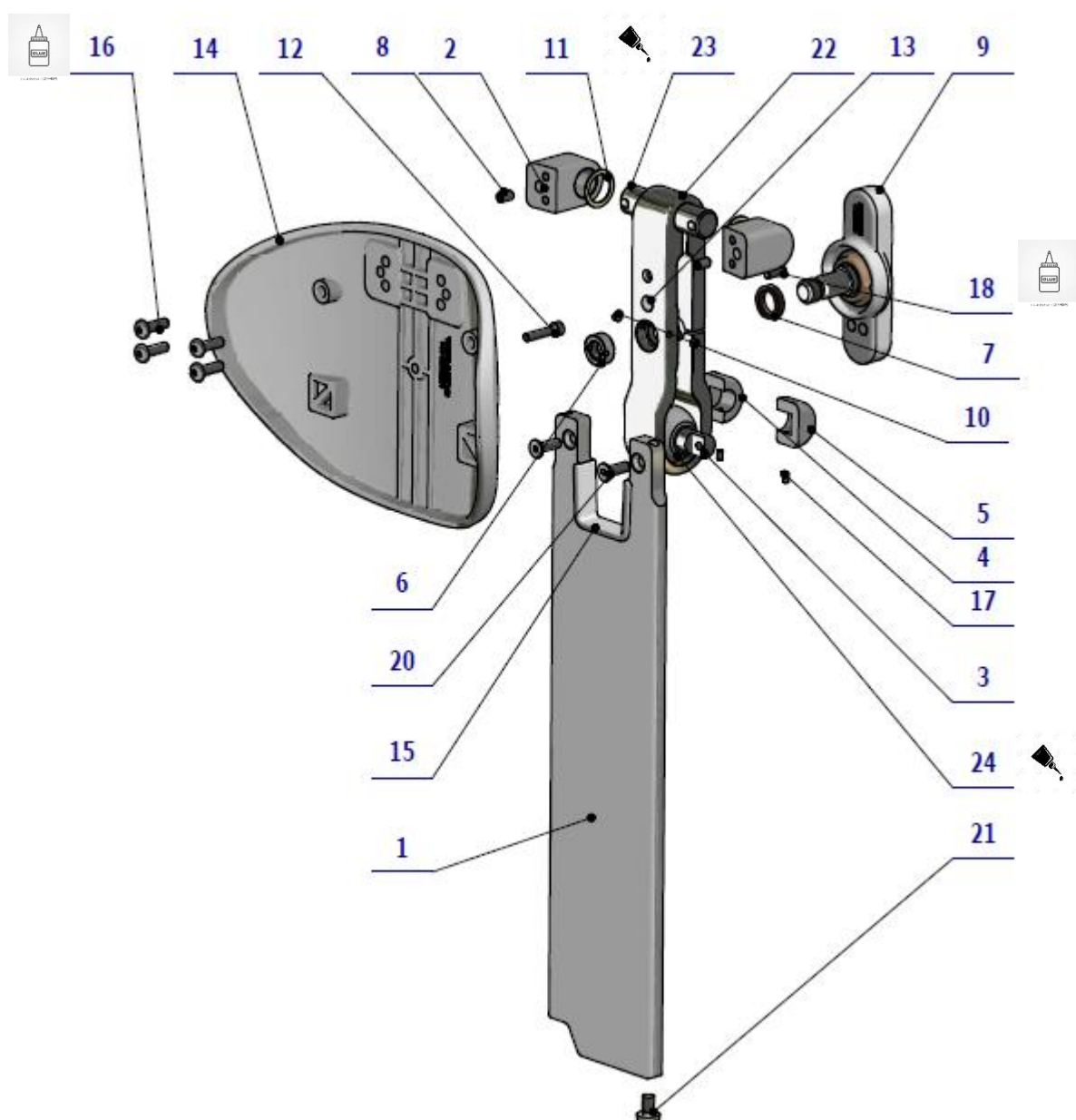

LEPENIE:

POZ. 16 a POZ.18 LEPIŤ LEPIDLOM WEICONLOCK AN302-43 50m

Poz.	Č. položky	Názov produktu	Množstvo	Jednotka	ND
001	V516-100-003-0	LISTA HLINIKOVA	1.00	KS	x
002	V516-100-004-0	PATKA	2.00	KS	x
003	V516-100-010-0	CAP GULE	1.00	KS	x
004	V516-100-007-0	KRYTKA 12P	1.00	KS	x
005	V516-100-008-0	KRYTKA 12L	1.00	KS	x
006	V516-100-012-0	MATICA TR12x3	1.00	KS	x
007	V516-100-014-0	BRONZOVA PODLOZKA	1.00	KS	x
008	ME311120.090	SKRUTKA M 5X10	4.00	KS	
009	ME321822.102	MADLO BRZDY	1.00	KS	x
010	ME311120.044	SKRUTKA M 4X5	2.00	KS	
011	ME273114.041	KRUZOK S0.8x15x20	2.00	KS	x
012	ME309543.063	SKRUTKA M 5X20	1.00	KS	
013	ME273141.018	NARAZNIK BUMPON SJ 5302 P 7,9	1.00	KS	x
014	V516-100-019-0	HLAVOVA OPIERKA LAK / WHT_MAT	VOLITEĽNÉ	KS	x
014	V516-100-019-0	HLAVOVA OPIERKA LAK / WHT_LESK	VOLITEĽNÉ	KS	x
015	ME321822.101	DORAZ	1.00	KS	x
016	ME132121.002	SKRUTKA M 5X16	4.00	KS	
017	ME309543.077	SKRUTKA M 3x5	2.00	KS	
018	ME311565.019	KOLIK P 4h8X12 VALCOVY	1.00	KS	
020	ME307991.028	SKRUTKA M 5X16 A2	2.00	KS	
021	ME309231.015	SKRUTKA M 6X10 PA 6.6	1.00	KS	
022	V516-100-002-0	TELO ZVERKY GULOVEJ	1.00	KS	x
023	V516-100-011-0	CAP 10	1.00	KS	x
024	V511.16-00-08	GUĽA	1.00	KS	x

## &gt;&gt;HLAVOVÁ OPIERKA – A516-101-000-0

Č. položky	Názov produktu	ND
A516-101-000-0_K-002	HLAVOVÁ OPIERKA / LAKOVANÁ_LESK /	
A516-101-000-0_K-001	HLAVOVÁ OPIERKA / LAKOVANÁ_MAT /	

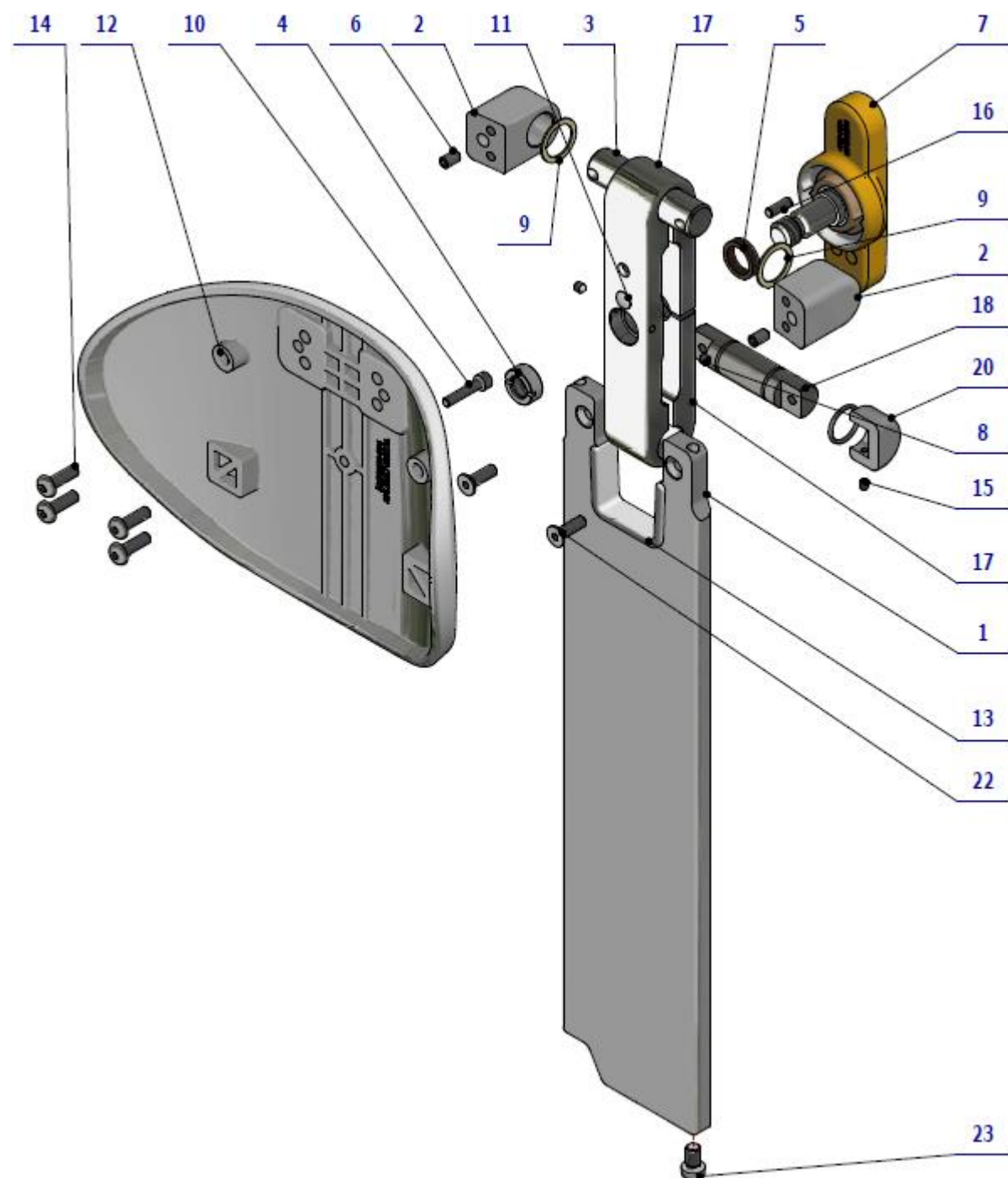

Poz.	Č. položky	Názov produktu	Množstvo	Jednotka	ND
001	V516-100-003-0	LISTA HLINIKOVA	1.00	KS	x
002	V516-100-004-0	PATKA	2.00	KS	x
003	V516-100-011-0	CAP 10	1.00	KS	x
004	V516-100-012-0	MATICA TR12x3	1.00	KS	x
005	V516-100-014-0	BRONZOVA PODLOZKA	1.00	KS	x
006	ME311120.090	SKRUTKA M 5X10	2.00	KS	
007	ME321822.102	MADLO BRZDY	1.00	KS	x
008	ME311120.044	SKRUTKA M 4X5	2.00	KS	
009	ME273114.041	KRUZOK S0.8x15x20	2.00	KS	x

010	ME309543.063	SKRUTKA M 5X20	1.00	KS	
011	ME273141.018	NARAZNIK BUMPON SJ 5302 P 7,9	1.00	KS	
012	V516-100-019-0	HLAVOVA OPIERKA LAK / WHT_LESK	VOLITELNÉ	KS	x
012	V516-100-019-0	HLAVOVA OPIERKA LAK / WHT_MAT	VOLITELNÉ	KS	x
013	ME321822.101	DORAZ	1.00	KS	x
014	ME132121.002	SKRUTKA M 5X16	4.00	KS	
015	ME309287.034	SKRUTKA M 3x4	2.00	KS	
016	ME311565.019	KOLIK P 4h8X12 VALCOVY	1.00	KS	
017	V516-100-001-0	TELO ZVERKY	1.00	KS	x
018	V516-100-009-0	CAP 9	1.00	KS	x
019	V516-100-005-0	KRYTKA 15P	1.00	KS	x
020	V516-100-006-0	KRYTKA 15L	1.00	KS	x
021	ME311733.035	KRUZOK POISTNY P 16	2.00	KS	
022	ME307991.028	SKRUTKA M 5X16 A2	2.00	KS	
023	ME309231.015	SKRUTKA M 6X10 PA 6.6	1.00	KS	

## &gt;&gt; HLAVOVÁ OPIERKA 3D PNEUMATICKÁ – A516-102-000-0

Č. položky	Názov produktu	ND
A516-102-000-0_K-002	HLAVOVÁ OPIERKA 3D PNEUMATICKÁ / LAKOVANÁ_LESK /	
A516-102-000-0_K-001	HLAVOVÁ OPIERKA 3D PNEUMATICKÁ/ LAKOVANÁ_MAT /	

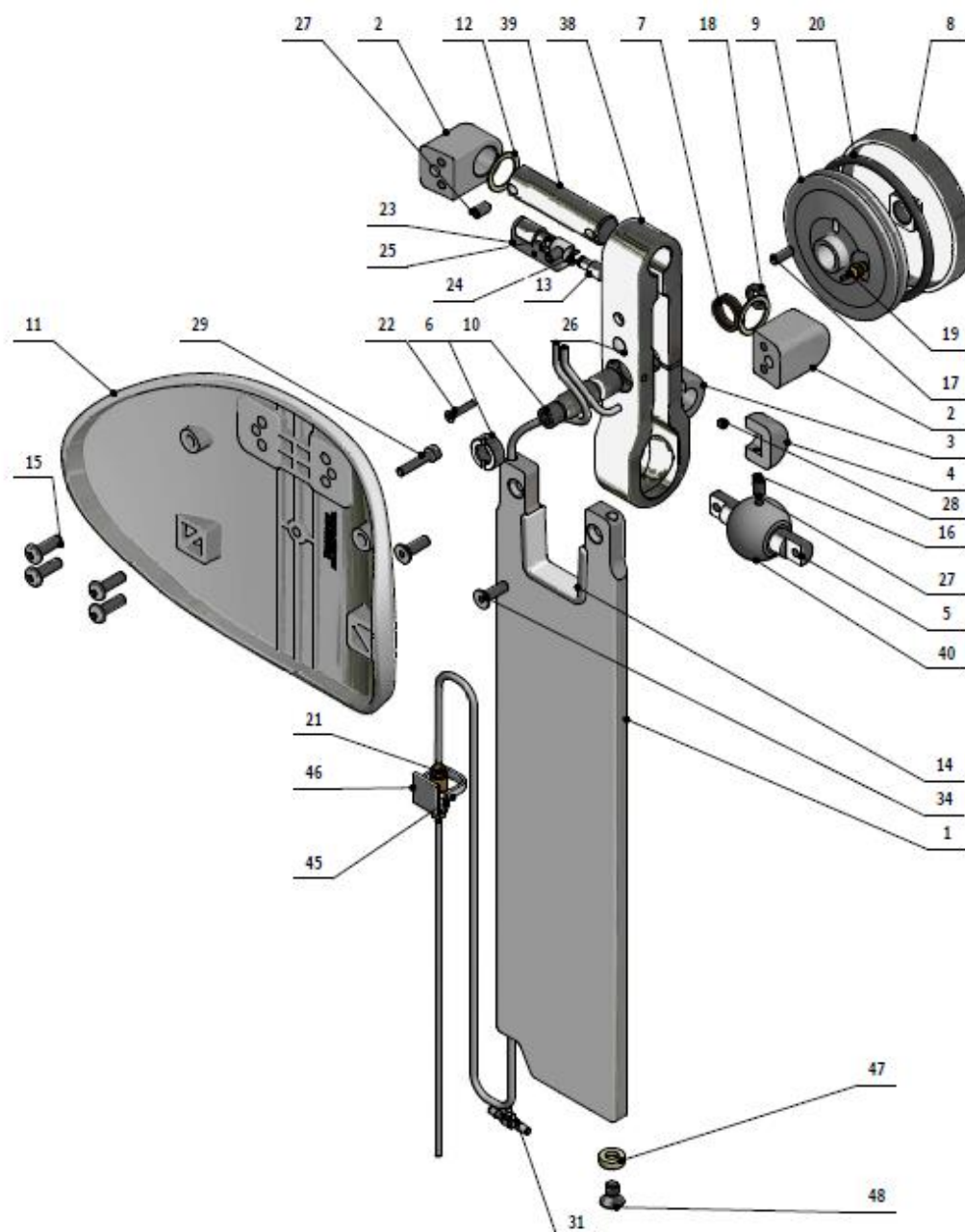

Poz.	Č. položky	Názov produktu	Množstvo	Jednotka	ND
001	V516-100-003-0	LISTA HLINIKOVA	1.00	KS	X
002	V516-100-004-0	PATKA	2.00	KS	x
003	V516-100-007-0	KRYTKA 12P	1.00	KS	x
004	V516-100-008-0	KRYTKA 12L	1.00	KS	x
005	V516-100-010-0	CAP GULE	1.00	KS	x
006	V516-100-013-0	MATICA M10x1	1.00	KS	x
007	V516-100-014-0	BRONZOVA PODLOZKA	1.00	KS	x
008	V516-100-015-0	VEKO	1.00	KS	x
009	V516-100-016-0	TELO	1.00	KS	x
010	V516-100-017-0	CAP 11	1.00	KS	x

011	V516-100-019-0	HLAVOVA OPIERKA LAK / WHT_MAT	VOLITEĽNÉ	KS	x
011	V516-100-019-0	HLAVOVA OPIERKA LAK / WHT_LESK	VOLITEĽNÉ	KS	x
012	ME273114.041	KRUZOK 50.8x15x20	2.00	KS	x
013	V516-100-021-0	CAP 12	1.00	KS	x
014	ME321822.101	DORAZ	1.00	KS	x
015	ME132121.002	SKRUTKA M 5X16	4.00	KS	
016	ME309543.077	SKRUTKA M 3x5	2.00	KS	
017	ME311565.019	KOLIK P 4h8X12 VALCOVY	1.00	KS	x
018	ME273111.118	O KRUZOK P 7,6X2,62	1.00	KS	
019	V653-150-032-0	KONCOVKA 11752-2-M5-PKG	1.00	KS	x
020	ME273111.008	O KRUZOK P 66X4	1.00	KS	x
021	A653-450-021-0>>	SPATNY VENTIL ZOSTAVA	1.00	KS	x
022	ME309251.111	SKRUTKA M 3X16	1.00	KS	
023	V516-100-022-0	OBJIMKA	1.00	KS	x
024	ME311000.001	KRUZOK POISTNY P 3,2 ZN	1.00	KS	
025	ME405658.028	VENTIL TROJCESTNY	1.00	KS	x
026	ME273141.018	NARAZNIK BUMPON SJ 5302 P 7,9	1.00	KS	
027	ME311120.090	SKRUTKA M 5X10	4.00	KS	
028	ME311120.044	SKRUTKA M 4X5	2.00	KS	
029	ME309543.063	SKRUTKA M 5X20	1.00	KS	
031	ME336401.027	ROZVODKA T230/210-1 definovat polohu	1.00	KS	x
032	ME283367.087	HADICA PUR PRIESV.1/16"x1/8"x100' =30m	2.00	M	x
034	ME307991.028	SKRUTKA M 5X16 A2	2.00	KS	
038	V516-100-002-0	TELO ZVERKY GULOVEJ	1.00	KS	x
039	V516-100-011-0	CAP 10	1.00	KS	x
040	V511.16-00-08	GUL'A	1.00	KS	x
045	ME397900.012	PASIK STAH. F 0301 CV-094	1.00	KS	
046	ME345711.034	PRICHYTKA F0505 HC 101	1.00	KS	
047	V516-100-024-0	DORAZ	1.00	KS	
048	ME309543.111	SKRUTKA M 6x10	1.00	KS	



# D – RAMENO ASISTENTA

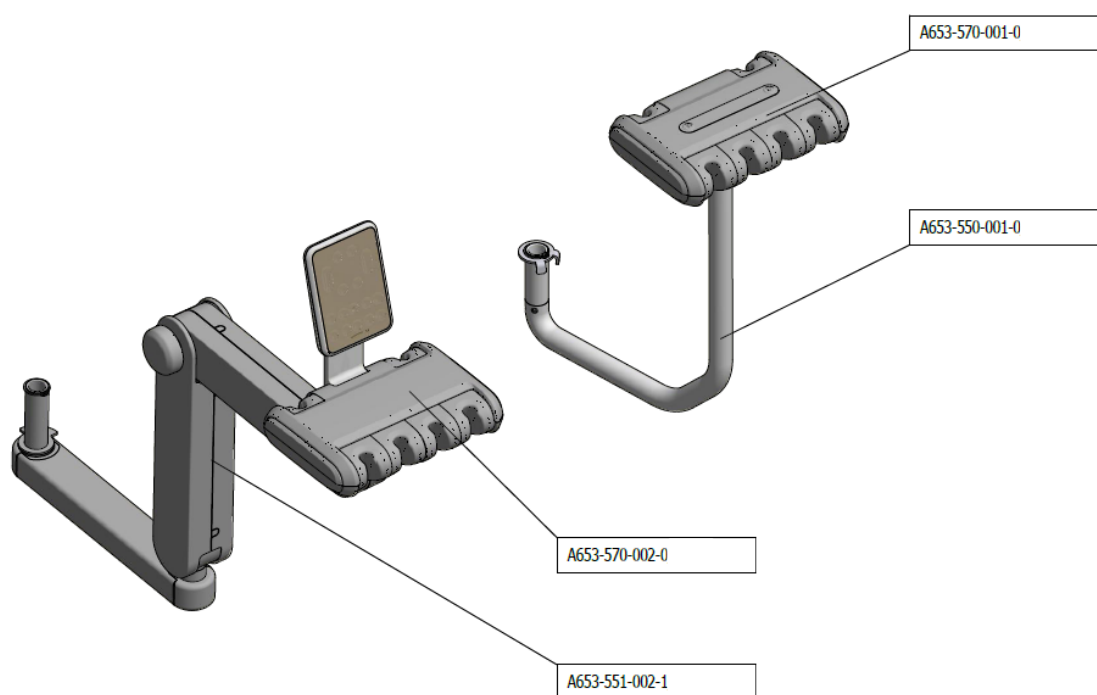

## D1 – Rameno

>> RAMENO ASISTENTA JEDNODUCHÉ - A653-550-001-1

Č. položky	Názov produktu	ND
A653-550-001-0_K-001	RAMENO ASISTENTA JEDNODUCHÉ / LAKOVANÁ_LESK /	
A653-550-001-0_K-002	RAMENO ASISTENTA JEDNODUCHÉ / LAKOVANÁ_MAT /	

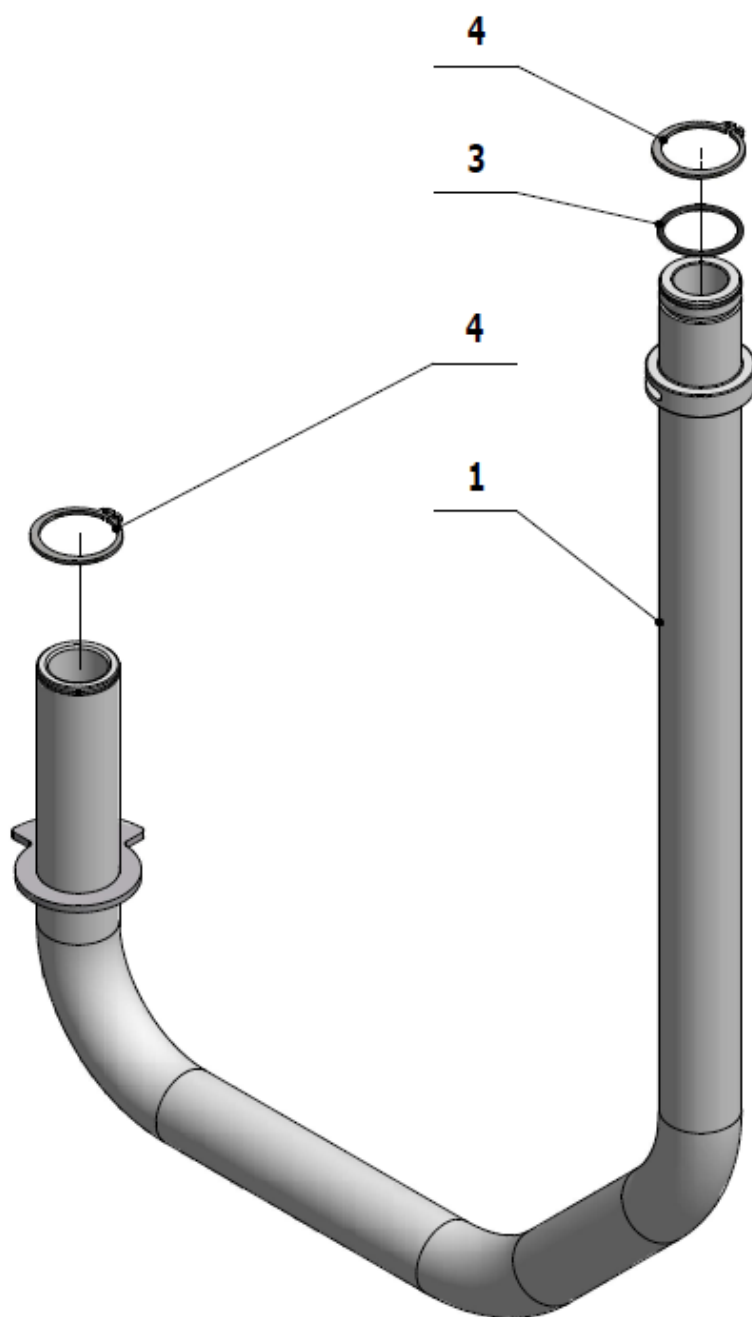

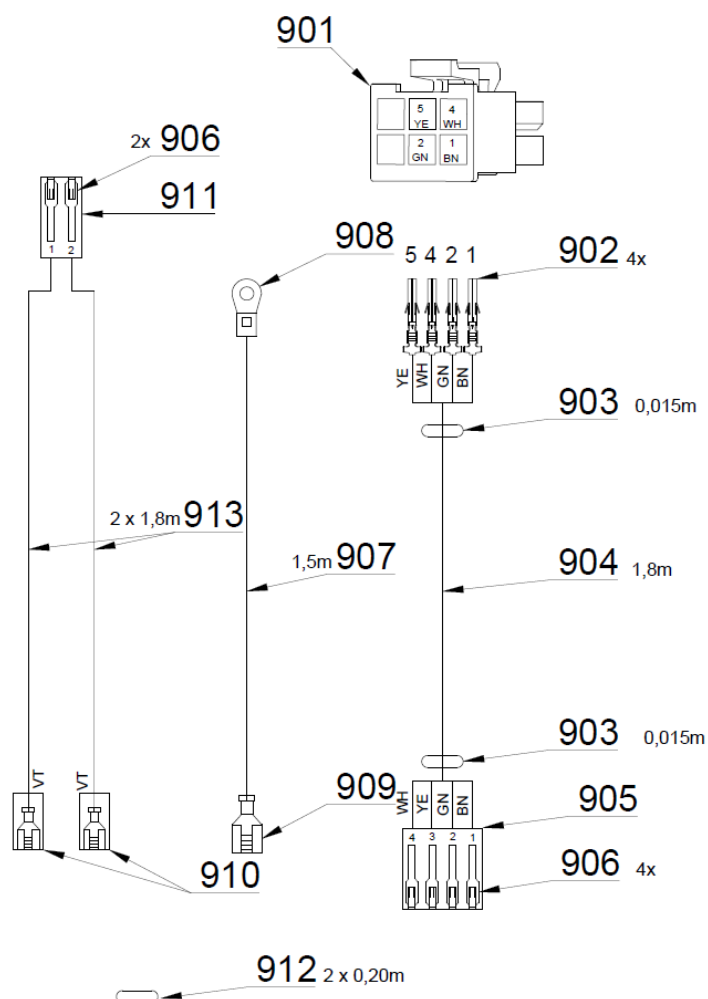

Poz	Č. položky	Názov produktu	Množstvo	Jednotka	ND
001	V653-550-002-1	RAMENO ASSISTENTA JEDNODUCHE - LAKOVANE / WHT_LESK	VOLITEĽNÉ	KS	
001	V653-550-002-1	RAMENO ASSISTENTA JEDNODUCHE - LAKOVANE / WHT_MAT	VOLITEĽNÉ	KS	
002	ME311733.036	KRUZOK POISTNY P 30x1,5	2.00	KS	
003	ME273111.012	O KRUZOK P 27X2 NBR70	1.00	KS	
004	ME311733.036	KRUZOK POISTNY P 30x1,5	2.00	KS	
901	ME345571.063	KONEKTOR MOLEX 39-01-2065	1.00	KS	
902	ME345571.064	PIN MOLEX 39-00-0046	4.00	KS	
903	ME243422.004	IZOL.RUR.TEPL.ZMRST.P6,4	0.03	M	
904	ME345571.061	HELUKABEL 2x2x0,22	1.80	m	
905	ME374060.008	TELIESKO NSG 25-4	1.00	KS	
906	ME372010.141	KONTAKT KRIMPOVACI NSK 25-0	6.00	KS	
907	ME341418.007	VODIC HO5V-K 1X1 GNYE	1.50	M	
908	ME354321.011	OKO KABELOVE 7610-01/4	1.00	KS	
909	ME345571.001	FASTON ZAS. 6,3 0,3-0,8 mm <sup>2</sup>	1.00	KS	
910	ME345571.031	FASTON-ZASUVKA S IZOL. 2,8X0,5	2.00	KS	
911	ME374060.010	TELIESKO NSG 25-2	1.00	KS	
912	ME283362.054	IZOL.RURKA PVC 10X0,5 CIERNA	0.40	M	
913	ME341419.018	VODIC LiY 0,25 VT FIALOVÝ	3.60	M	
914	ME181181.001	SPAJKA B-SN PB190/15 LIATA TYC		KG	

## &gt;&gt; PANTOGRAFICKÉ RAMENO ASISTENTA – A653-551-002-0

Č. položky	Názov produktu	ND
A653-551-002-1_K-001	PANTOGRAFICKÉ RAMENO ASISTENTA /NELAKOVANA /	
A653-551-002-1_K-002	PANTOGRAFICKÉ RAMENO ASISTENTA / LAKOVANÁ_LESK /	
A653-551-002-1_K-003	PANTOGRAFICKÉ RAMENO ASISTENTA / LAKOVANÁ_MAT /	

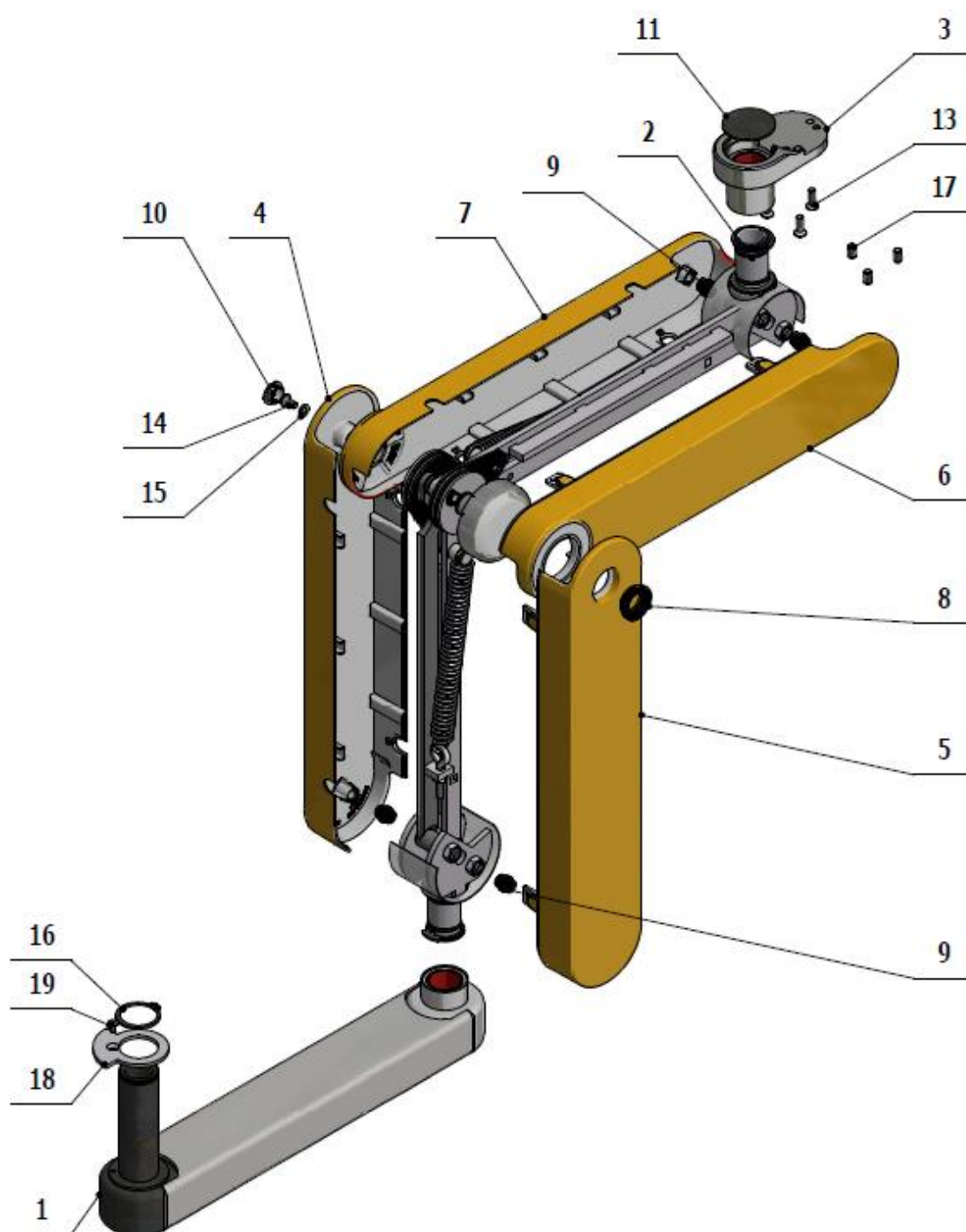

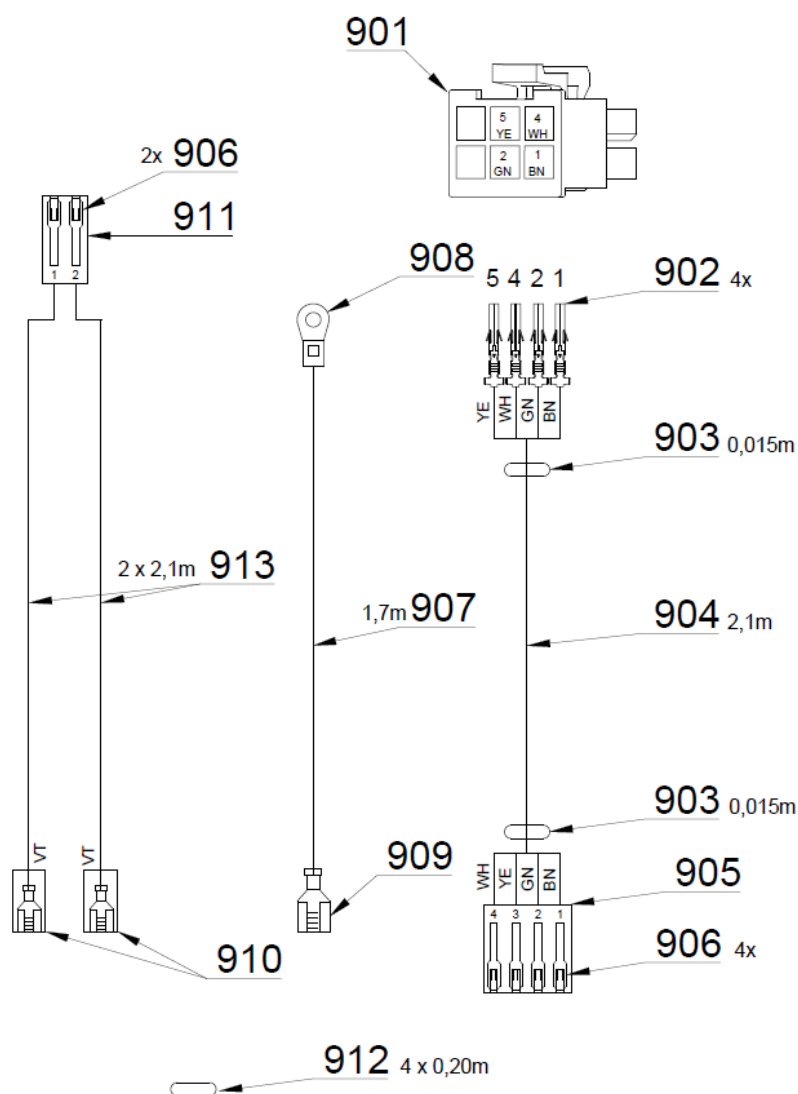

Poz .	Č. položky	Názov produktu	Množstvo	Jednotk a	ND
001	V653-551-001-0	PEVNE RAMENO / WHT_MAT	VOLITEĽNÉ	KS	x
001	V653-551-001-0	PEVNE RAMENO / WHT_LESK	VOLITEĽNÉ	KS	x
001	V653-551-001-0	PEVNE RAMENO / WHT_MAT	VOLITEĽNÉ	KS	x
002	A653-551-001-0>>	PANTOGRAF. RAMENO ASIST. - MECHANIKA / PANTOGRAF. RAMENO ASI	1.00	KS	x
003	V653-551-010-0	ADAPTER PANTOGRAFU ASISTENTA / WHT_MAT	VOLITEĽNÉ	KS	x
003	V653-551-010-0	ADAPTER PANTOGRAFU ASISTENTA / WHT_LESK	VOLITEĽNÉ	KS	x
003	V653-551-010-0	ADAPTER PANTOGRAFU ASISTENTA / WHT_MAT	VOLITEĽNÉ	KS	x
004	ME321822.205	RAMENO-2	VOLITEĽNÉ	KS	x
004	V653-551-102-0	RAMENO-2/ WHT_LESK	VOLITEĽNÉ	KS	x
004	V653-551-102-0	RAMENO-2/ WHT_MAT	VOLITEĽNÉ	KS	x
005	ME321822.204	RAMENO-1	VOLITEĽNÉ	KS	x
005	V653-551-101-0	RAMENO-1/ WHT_LESK	VOLITEĽNÉ	KS	x
005	V653-551-101-0	RAMENO-1/ WHT_MAT	VOLITEĽNÉ	KS	x
006	ME321822.206	RAMENO-3	VOLITEĽNÉ	KS	x
006	V653-551-103-0	RAMENO-3/ WHT_LESK	VOLITEĽNÉ	KS	x

## STOMATOLOGICKÉ SÚPRAVY DIPLOMAT

006	V653-551-103-0	RAMENO-3/ WHT_MAT	VOLITEĽNÉ	KS	x
007	ME321822.207	RAMENO-4	VOLITEĽNÉ	KS	x
007	V653-551-104-0	RAMENO-4/ WHT_LESK	VOLITEĽNÉ	KS	X
007	V653-551-104-0	RAMENO-4/ WHT_MAT	VOLITEĽNÉ	KS	x
008	V653-551-009-0	PUZDRO	1.00	KS	x
009	V653-551-008-0	CAP KRYTOV	4.00	KS	x
010	V653-551-041-0	ZASLEPKA SKRUTKY / WHT_LESK	VOLITEĽNÉ	KS	x
010	V653-551-041-0	ZASLEPKA SKRUTKY / WHT_LESK	VOLITEĽNÉ	KS	X
010	V653-551-041-0	ZASLEPKA SKRUTKY / WHT_MAT	VOLITEĽNÉ	KS	X
011	V653-551-042-0	KRYTKA / WHT_LESK	VOLITEĽNÉ	KS	x
011	V653-551-042-0	KRYTKA / WHT_LESK	VOLITEĽNÉ	KS	X
011	V653-551-042-0	KRYTKA / WHT_MAT	VOLITEĽNÉ	KS	x
013	ME307991.005	SKRUTKA M 5X16	3.00	KS	
014	ME309281.040	SKRUTKA M 5X10	1.00	KS	
015	ME311210.020	PODLOZKA P 5,3	1.00	KS	
016	ME311733.036	KRUZOK POISTNY P 30x1,5	1.00	KS	
017	ME309287.027	SKRUTKA M 6x10	3.00	KS	
018	V653-551-051-0	GOLIER – DORAZ	1.00	KS	
019	ME307991.008	SKRUTKA M 4x8	1.00	KS	
020	ME246311.010	SILIKON UNIVERZAL – TRANSP. 310ml		KS	
901	ME345571.063	KONEKTOR MOLEX 39-01-2065	1.00	KS	
902	ME345571.064	PIN MOLEX 39-00-0046	4.00	KS	
903	ME243422.004	IZOL.RUR.TEPL.ZMRST.P6,4	0.03	M	
904	ME345571.061	HELUKABEL 2x2x0,22	2.10	m	
905	ME374060.008	TELIESKO NSG 25-4	1.00	KS	
906	ME372010.141	KONTAKT KRIMPOVACI NSK 25-0	4.00	KS	
907	ME341418.007	VODIC HO5V-K 1X1 GNYE	1.70	M	
908	ME354321.011	OKO KABELOVE 7610-01/4	1.00	KS	
909	ME345571.001	FASTON ZAS. 6,3 0,3-0,8 mm2	1.00	KS	
910	ME345571.031	FASTON-ZASUVKA S IZOL. 2,8X0,5	2.00	KS	
911	ME374060.010	TELIESKO NSG 25-2	1.00	KS	
912	ME283362.054	IZOL.RURKA PVC 10X0,5 CIERNA	0.80	M	
913	ME341419.018	VODIC LiY 0,25 VT FIALOVÝ	4.20	M	

## &gt;&gt;PANTOGRAFICKÉ RAMENO ASISTENTA – MECHANIKA A653-551-001-0

Č. položky	Názov produktu	ND
A653-551-001-0_K-002	PANTOGRAFICKÉ RAMENO ASISTENTA - MECHANIKA / LAKOVANÁ_LESK /	
A653-551-001-0_K-001	PANTOGRAFICKÉ RAMENO ASISTENTA - MECHANIKA / LAKOVANÁ_MAT /	

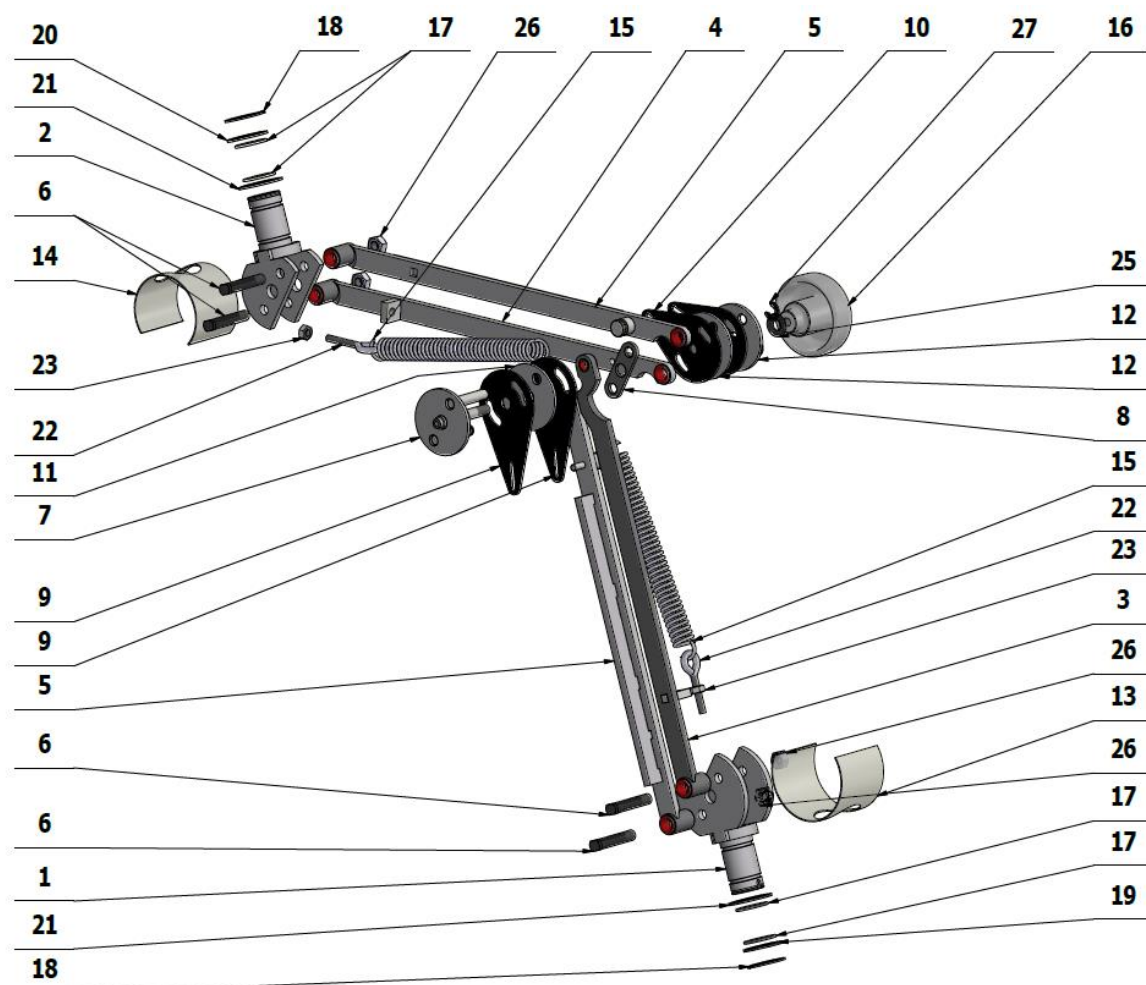

Poz.	Č. položky	Názov produktu	Množstvo	Jednotka	ND
001	V653-551-031-0	OSADENIE STOLIKA SPODNE / WHT_LESK	VOLITEĽNÉ	KS	x
001	V653-551-031-0	OSADENIE STOLIKA SPODNE / WHT_MAT	VOLITEĽNÉ	KS	x
002	V653-551-037-0	OSADENIE STOLIKA HORNE / WHT_LESK	VOLITEĽNÉ	KS	x
002	V653-551-037-0	OSADENIE STOLIKA HORNE / WHT_MAT	VOLITEĽNÉ	KS	x
003	V653-551-016-0	SPODNY PANTOGRAF HORNE TIAHLO	1.00	KS	x
004	V653-551-030-0	HORNY PANTOGRAF SPODNE TIAHLO	1.00	KS	x
005	V653-551-020-0	TIAHLO S VYSTUHOU	2.00	KS	x
006	V653-551-034-0	ZAVITOVY CAP	4.00	KS	x
007	V653-551-025-0	CENTRALNY SEGMENT	1.00	KS	x



## STOMATOLOGICKÉ SÚPRAVY DIPLOMAT

008	V653-551-015-0	MEDŽIKUS	1.00	KS	x
009	ME273114.046	SLZA	2.00	KS	x
010	ME273114.047	SLZA KRATKA	2.00	KS	X
011	V653-551-014-0	BRZDIACI KRUH - CIERNENY	1.00	KS	X
012	V653-551-028-0	BRZDIACI KRUH D8	2.00	KS	X
013	ME273114.049	PLAST SPODNY	1.00	KS	X
014	ME273114.048	PLAST HORNY	1.00	KS	X
015	ME315000.109	PRUŽINA ŤAŽNÁ	2.00	KS	x
016	V653-551-040-0	BRZDA PANTOGRAFU / WHT_LESK	VOLITEĽNÉ	KS	x
016	V653-551-040-0	BRZDA PANTOGRAFU / WHT_MAT	VOLITEĽNÉ	KS	x
017	ME273111.022	O KRUZOK P 22X1,8	4.00	KS	
018	ME311733.011	KRUZOK POISTNY P 25	2.00	KS	
019	V653-551-039-0	DORAZOVA PODLOZKA SPODNA	1.00	KS	x
020	V653-551-045-0	DORAZOVA PODLOZKA HORNA	1.00	KS	x
021	V653-551-029-0	KLZNA PODLOZKA	2.00	KS	x
022	ME354330.002	OKO ŠPONOVIACIE M6x30	2.00	KS	x
023	ME311120.017	MATICA M 6	2.00	KS	
024	ME311024.002	ZAVLACKA 2 x 16	2.00	KS	
025	ME315000.037	PRUZINA TP 180x082x100x150	1.00	KS	x
026	ME311120.031	MATICA M 8	4.00	KS	

## D2 – Príslušenstvá stolíka asistenta

&gt;&gt;STOLÍK ASISTENTA PANTOGR. RAMENA A653-570-002-0

Č. položky	Názov produktu	ND
A653-570-002-0_K-001	STOL. ASIST. PANTOG. RAMENO/NELAKOVANÁ	
A653-570-002-0_K-002	PANTOGRAFICKÉ RAMENO ASISTENTA - MECHANIKA / LAKOVANÁ_LESK /	
A653-570-002-0_K-001	PANTOGRAFICKÉ RAMENO ASISTENTA - MECHANIKA / LAKOVANÁ_MAT /	

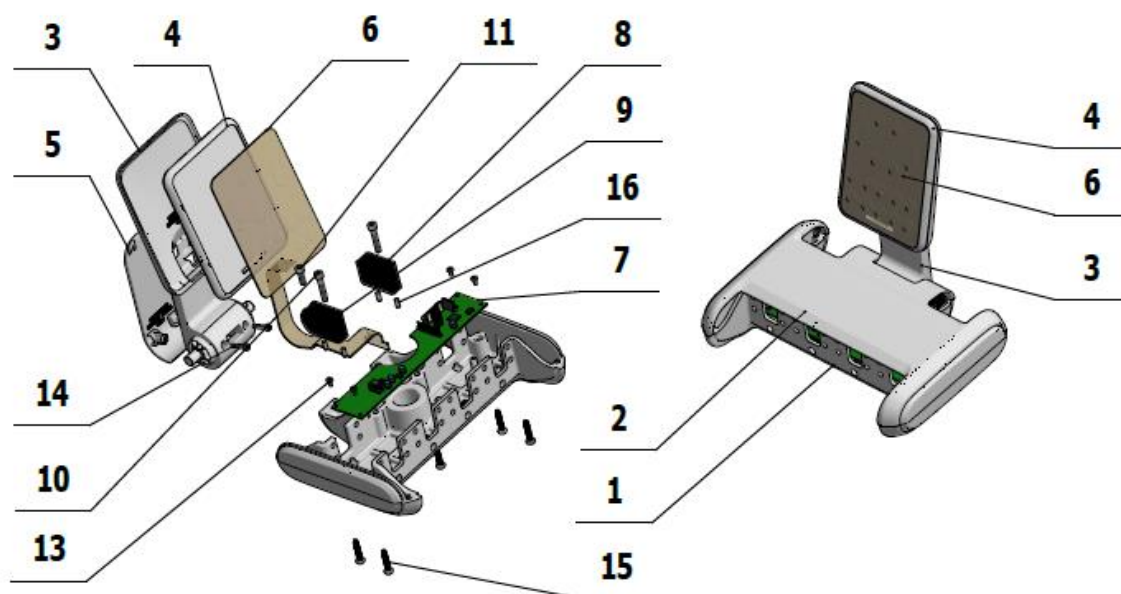

Poz.	Č. položky	Název produktu	Množstvo	Jednotka	ND
001	V653-570-007-0	STOL. ASIST. PANTOGRAF. RAMENO / WHT_MAT	VOLITEĽNÉ	KS	X
001	V653-570-007-0	STOL. ASIST. PANTOGRAF. RAMENO / WHT_LESK	VOLITEĽNÉ	KS	x
001	V653-570-007-0	STOL. ASIST. PANTOGRAF. RAMENO / WHT_MAT	VOLITEĽNÉ	KS	x
002	ME321822.201	HORNY KRYT STOLIKA ASISTENTA	VOLITEĽNÉ	KS	X
002	V653-570-100-0	HORNY KRYT STOLIKA ASISTENTA/ WHT_LESK	VOLITEĽNÉ	KS	x
002	V653-570-100-0	HORNY KRYT STOLIKA ASISTENTA/ WHT_MAT	VOLITEĽNÉ	KS	x
003	ME321822.202	DRZIAK KLAVESNICE	VOLITEĽNÉ	KS	X
003	V653-570-101-0	DRZIAK KLAVESNICE/ WHT_LESK	VOLITEĽNÉ	KS	X
003	V653-570-101-0	DRZIAK KLAVESNICE/ WHT_MAT	VOLITEĽNÉ	KS	x
004	ME321822.189	PREDNY KRYT	VOLITEĽNÉ	KS	
004	V653-570-102-0	PREDNY KRYT/ WHT_LESK	VOLITEĽNÉ	KS	
004	V653-570-102-0	PREDNY KRYT/ WHT_MAT	VOLITEĽNÉ	KS	
005	ME321822.203	ZADNY KRYT DRZIAKA KLAVESNICE	VOLITEĽNÉ	KS	X
005	V653-570-103-0	ZADNY KRYT DRZIAKA KLAVESNICE/ WHT_LESK	VOLITEĽNÉ	KS	x
005	V653-570-103-0	ZADNY KRYT DRZIAKA KLAVESNICE/ WHT_MAT	VOLITEĽNÉ	KS	x
006	ME735552.202	KLAVESNICA ASISTENTA_v2020	1.00	KS	x
007	ME374000.450	MODUL AB_PREM2	1.00	KS	X
008	V653-570-003-0	PEVNY UCHYT	1.00	KS	X
009	V653-570-004-0	ZVERNY UCHYT	1.00	KS	X
010	ME309543.018	SKRUTKA M 5X30	2.00	KS	
011	ME309231.073	SKRUTKA M 5X16	1.00	KS	
012	ME311565.016	KOLIK P 4X10 VALCOVY	4.00	KS	
013	ME307001.017	SKRUTKA STM32 3x6 - H1	4.00	KS	X
014	ME307001.018	SKRUTKA STP22 4x20 - Z2	2.00	KS	X

015	ME307001.015	SKRUTKA STP32 5x25 - H2	6.00	KS	X
016	ME311565.016	KOLIK P 4X10 VALCOVY	1.00	KS	
910	ME397900.012	PASIK STAH. F 0301 CV-094	2.00	KS	

>> PRÍSL. ODSLIŇOVAČA – STOLÍK ASISTENTA - A653-590-001-0

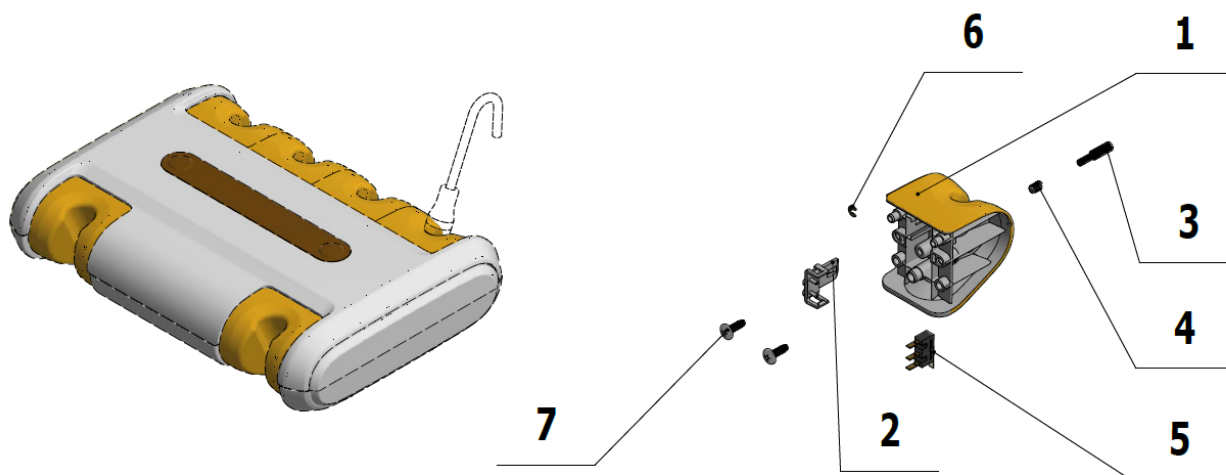

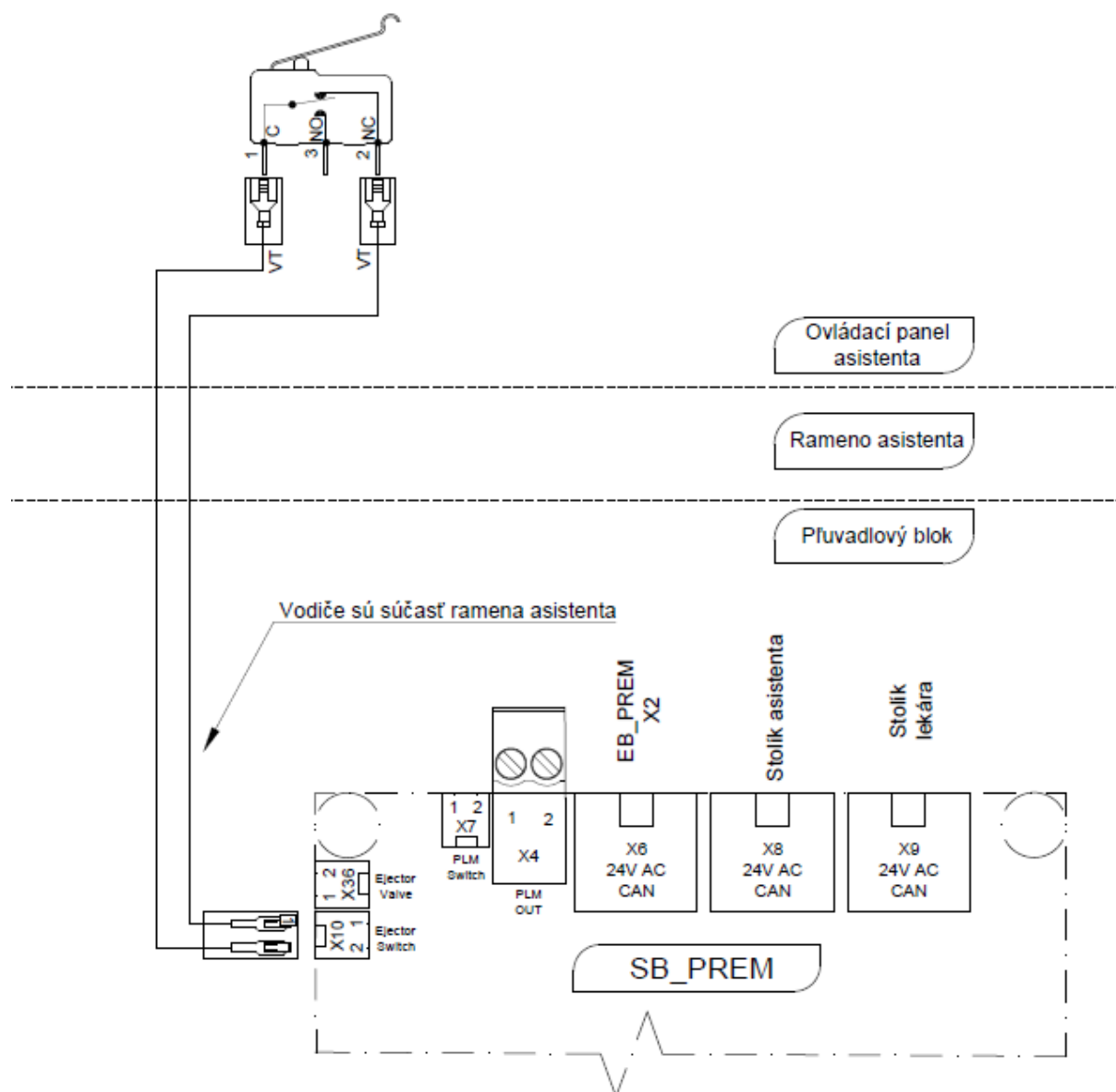

Poz.	Č. položky	Názov produktu	Množstvo	Jednotka	ND
001	ME321822.181	PRECHODKA-7-ODSLINOVAC	1.00	KS	X
007	ME307001.024	SKRUTKA STP31 4.5x14 - H2	2.00	KS	X
901	ME345571.031	FASTON-ZASUVKA S IZOL. 2,8X0,5	2.00	KS	
902	ME341419.018	VODIC LiY 0,25 VT FIALOVÝ	3.40	M	
903	ME372010.141	KONTAKT KRIMPOVACI NSK 25-0	2.00	KS	
904	ME374060.010	TELIESKO NSG 25-2	1.00	KS	

>> PRÍSL. PLM MECTRON – STOLÍK ASISTENTA A653-591-001-0

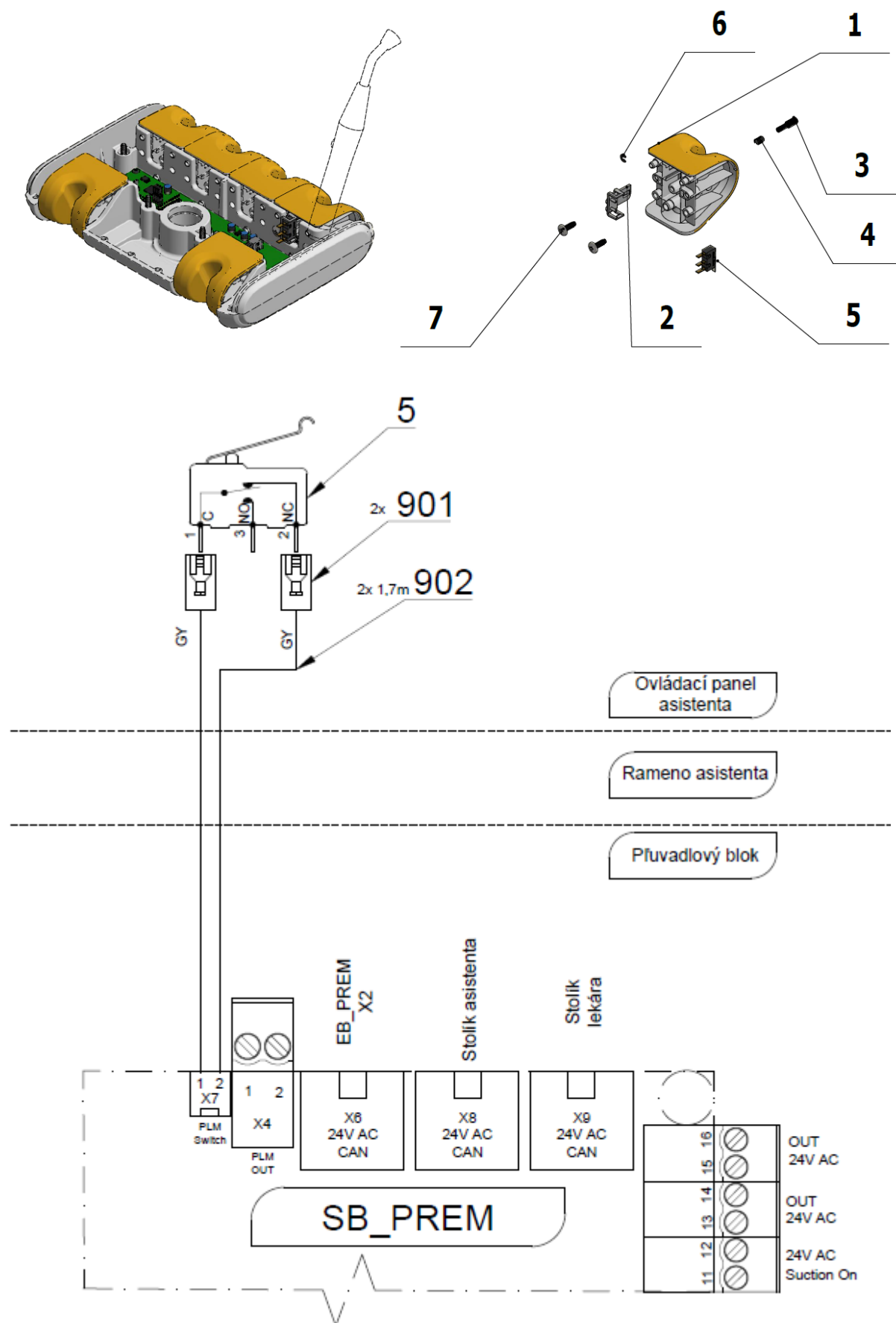

Poz.	Č. položky	Názov produktu	Množstvo	Jednotka	ND
001	ME321822.182	PRECHODKA-8-TURBINA	1.00	KS	x
002	ME321822.184	DRZIAK SNIMACA	1.00	KS	x
003	V653-700-057-0	PALEC 8	1.00	KS	x
004	ME315000.038	PRUZINA DRZIAKA NASTROJA	1.00	KS	x
005	ME374415.036	MIKROSPINAC OMRON SS-5GL111-FT	1.00	KS	x
006	ME311000.001	KRUZOK POISTNY P 3,2 ZN	1.00	KS	
007	ME307001.024	SKRUTKA STP31 4.5x14 - H2	2.00	KS	x
901	ME345571.031	FASTON-ZASUVKA S IZOL. 2,8X0,5	2.00	KS	
902	ME341419.008	VODIC LiY 0,25 GY - 4126106S	3.40	M	

>> PRÍSL. PLM MONITEX -STOLÍK ASISTENTA - A653-592-001-0

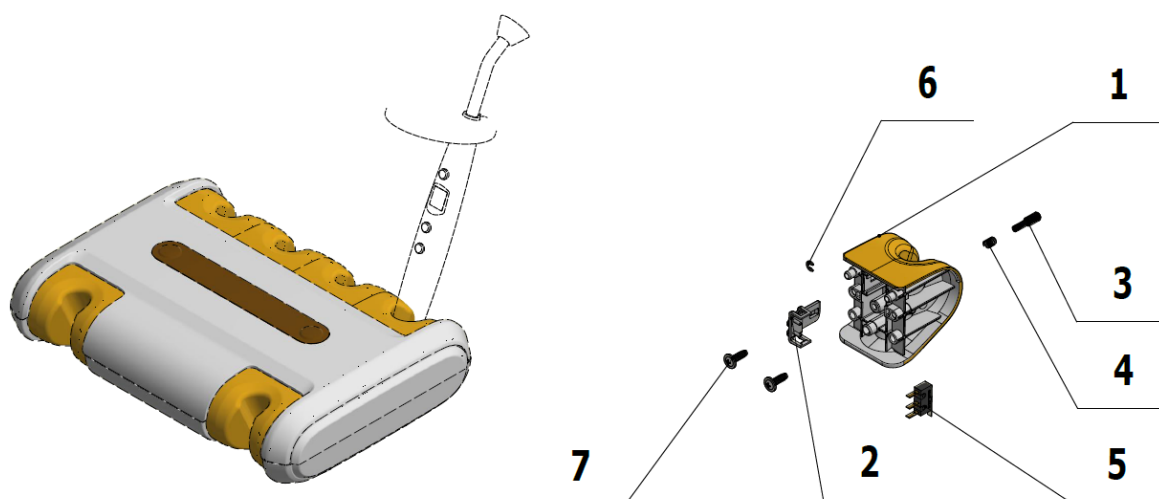

Poz.	Č. položky	Názov produktu	Množstvo	Jednotka	ND
001	ME321822.176	PRECHODKA-2-DX, PLM	1.00	KS	x
007	ME307001.024	SKRUTKA STP31 4.5x14 - H2	2.00	KS	x

>> PRÍSL.STRIEKAČKY MINILIGHT 6F - A653-593-001-0

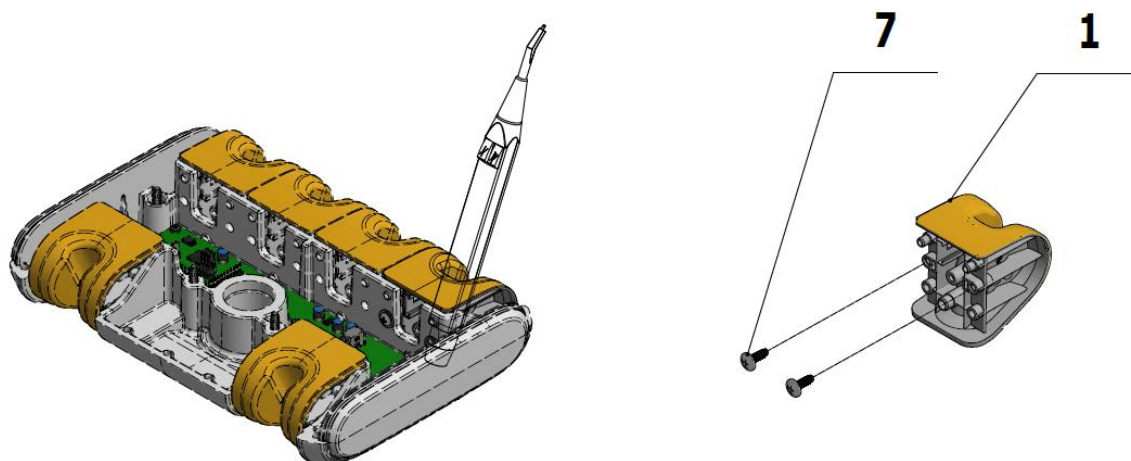

Poz.	Č. položky	Názov produktu	Množstvo	Jednotka	ND
001	ME321822.180	PRECHODKA-6-MINILIGHT	1.00	KS	x
007	ME307001.006	SKRUTKA STP31 5x14 - H2	2.00	KS	x

## &gt;&gt; PRÍSL.STRIEKAČKY MINIMATE – STOLÍK ASISTENTA - A653-594-001-0

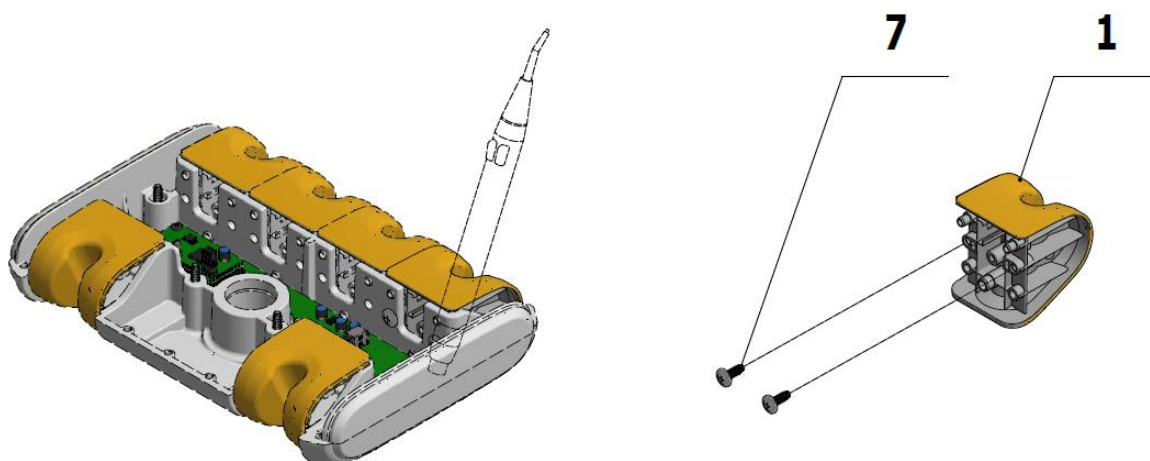

Poz.	Č. položky	Názov produktu	Množstvo	Jednotka	ND
001	ME321822.178	PRECHODKA-4-MINIMATE	1.00	KS	x
007	ME307001.006	SKRUTKA STP31 5x14 - H2	2.00	KS	x

## &gt;&gt; PRÍSL. KAMERY DIPLOMAT – STOLÍK ASISTENTA - A653-595-010-0

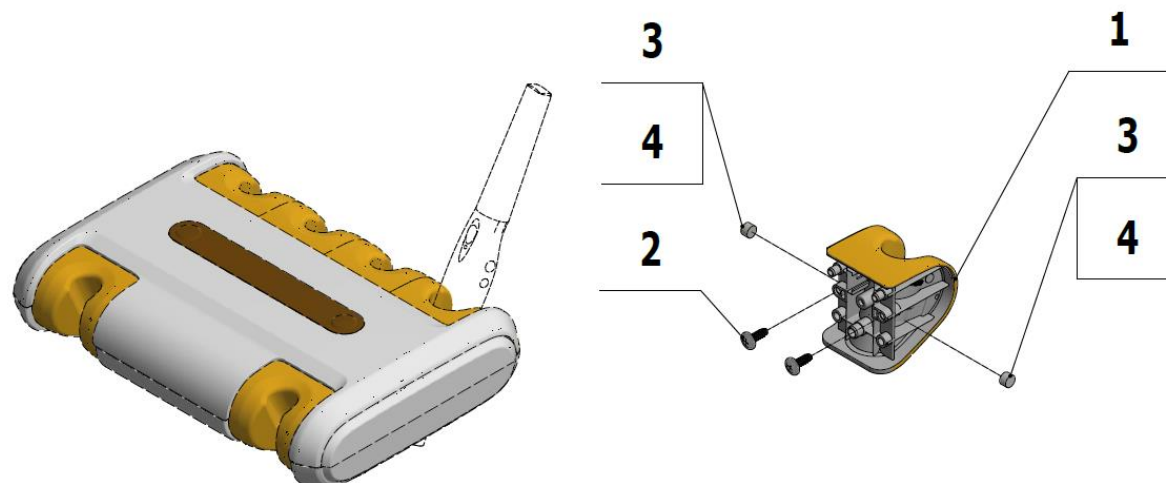

Poz	Č. položky	Názov produktu	Množstvo	Jednotka	ND
001	V624.88-00-04	DRŽIAK KAMERY DIPLOMAT	1.00	KS	x
002	ME309251.120	SKRUTKA M 3X30	1.00	KS	
003	ME311210.026	PODLOŽKA P 3,2	1.00	KS	
004	ME311210.019	MATICA M 3	1.00	KSd	

>> PRÍSL. VEĽKEJ A MALEJ ODSÁVAČKY - A653-596-001-0

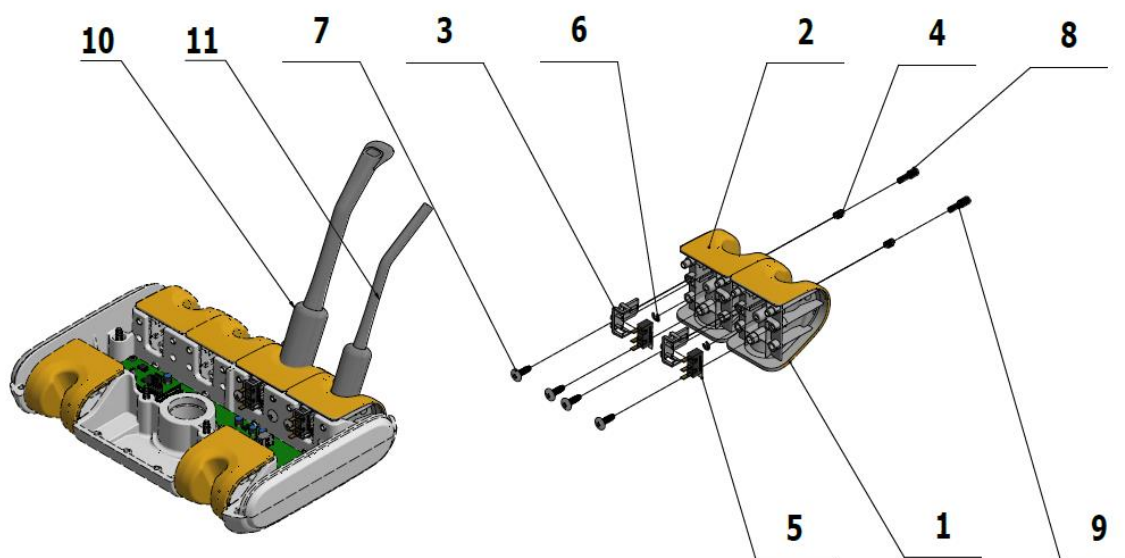



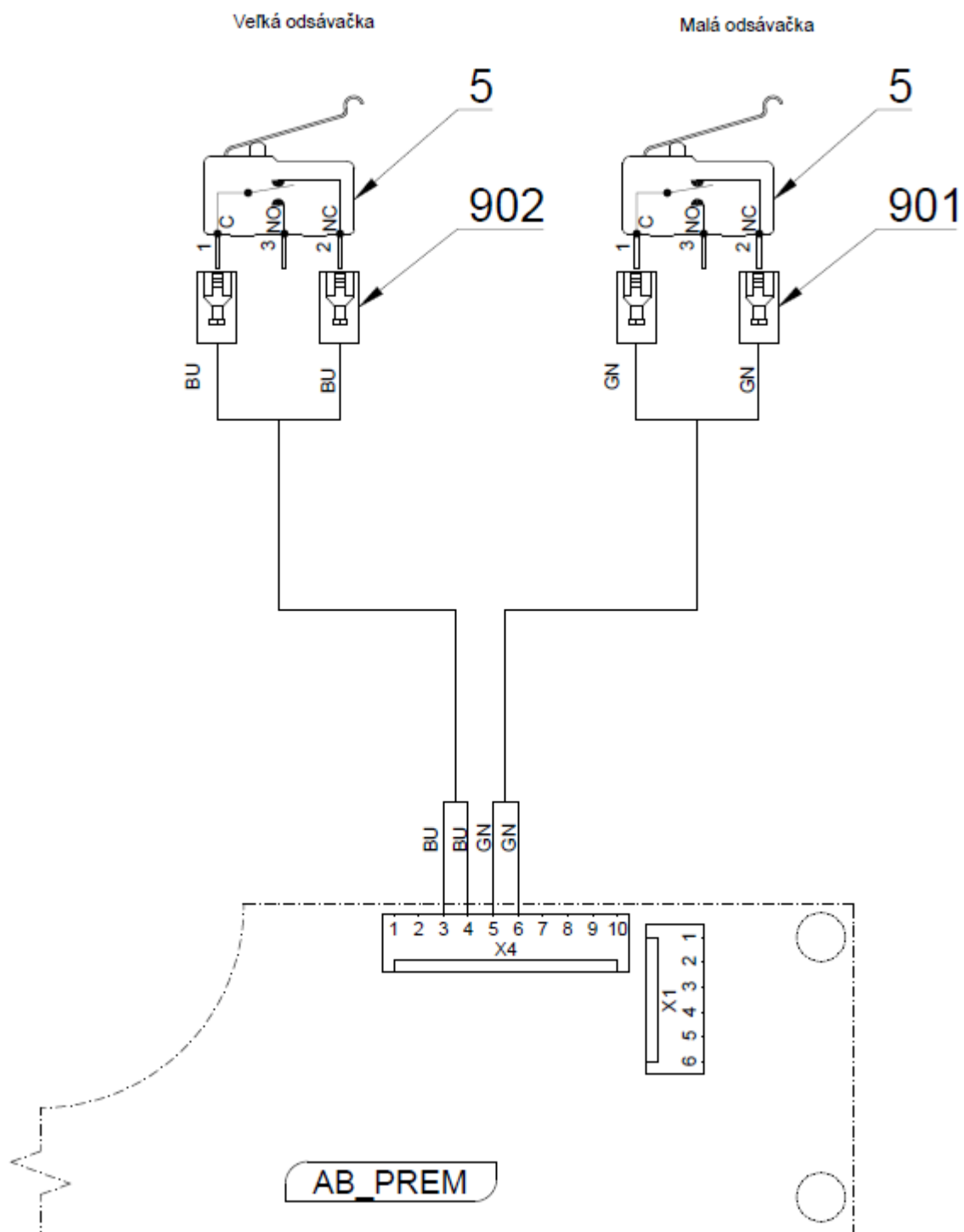

Poz.	Č. položky	Názov produktu	Množstvo	Jednotka	ND
001	ME321822.177	PRECHODKA-3-MO	1.00	KS	X
002	ME321822.175	PRECHODKA-1-VO, KAMERA	1.00	KS	X
003	ME321822.184	DRZIAK SNIMACA	2.00	KS	X
004	ME315000.038	PRUZINA DRZIAKA NASTROJA	2.00	KS	X
005	ME374415.036	MIKROSPINAC OMRON SS-5GL111-FT	2.00	KS	X
006	ME311000.001	KRUZOK POISTNY P 3,2 ZN	2.00	KS	
007	ME307001.024	SKRUTKA STP31 4.5x14 - H2	4.00	KS	X

008	V653-700-051-0	PALEC 2	1.00	KS	X
009	V653-700-053-0	PALEC 4	1.00	KS	X
<b>010</b>	<b>A653-596-010-0&gt;&gt;</b>	<b>HADICA VO</b>	<b>1.00</b>	<b>KS</b>	<b>X</b>
<b>011</b>	<b>A653-596-011-0&gt;&gt;</b>	<b>HADICA MO</b>	<b>1.00</b>	<b>KS</b>	<b>X</b>
901	ME374100.037	VODIČ YV - GN	2.00	KS	
902	ME374100.079	VODIČ YV – BU	2.00	KS	

>> HADICA VEĽKEJ ODSÁVAČKY - A653-596-010-0

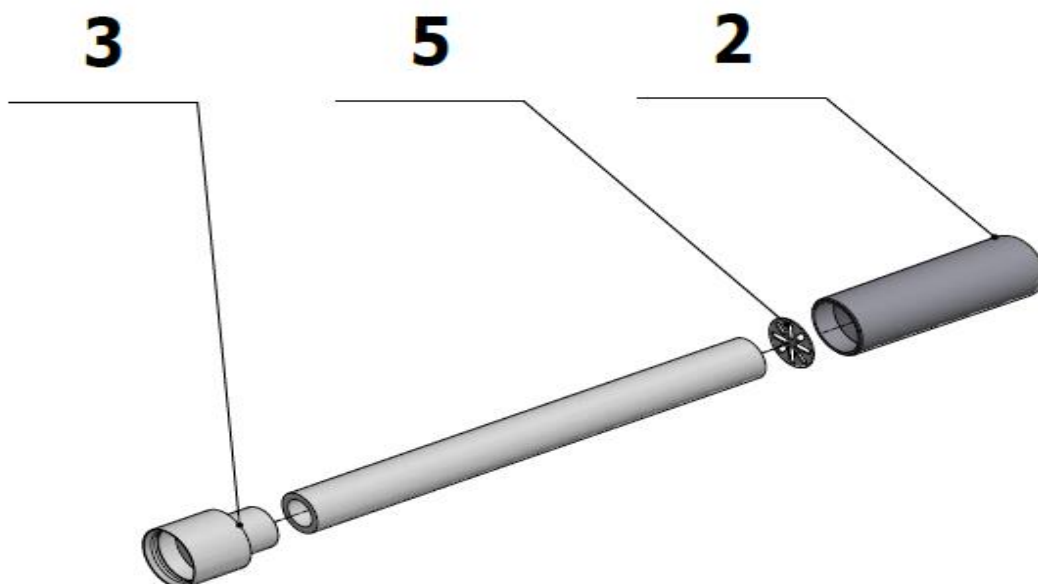

Poz	Č. položky	Názov produktu	Množstvo	Jednotka	ND
001	ME443000.100	HADICA SPIRAL CATTANI P17.5 SEDA	1.75	M	X
002	ME443000.031	RUKOVAT P16	1.00	KS	X
003	ME443000.127	KONCOVKA UNIVERSAL P 18	1.00	KS	X
005	V611.84-02-14	FILTER HRUBY P22	1.00	KS	X

>> HADICA MALEJ ODSÁVAČKY - A653-596-011-0

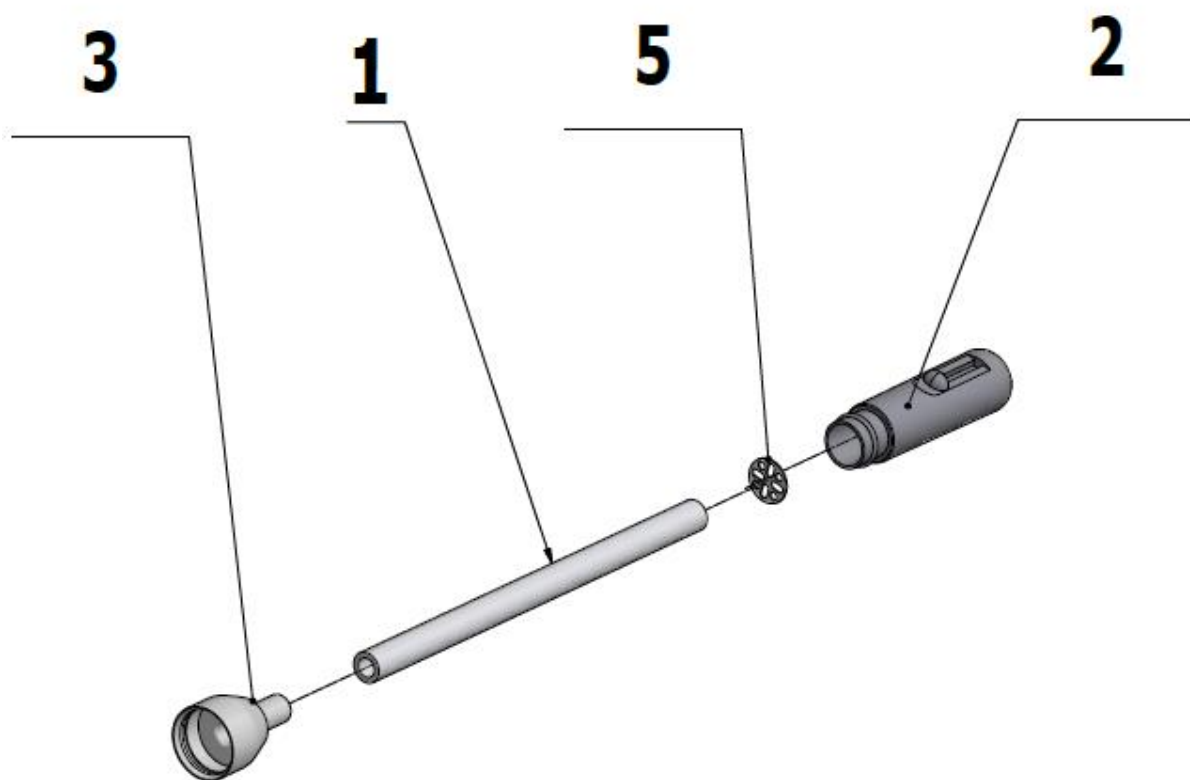

Poz.	Č. položky	Názov produktu	Množstvo	Jednotka	ND
001	ME443000.101	HADICA SPIRAL CATTANI P11 SEDA	1.75	M	x
002	ME443000.032	RUKOVAT P11	1.00	KS	x
003	ME443000.126	KONCOVKA UNIVERSAL P 10	1.00	KS	x
005	V611.84-02-13	FILTER HRUBY P16	1.00	KS	x

>> PRÍSL. HYGIENY STRIEKAČKY – STOLÍK ASISTENTA A653-597-001-0\_K-001

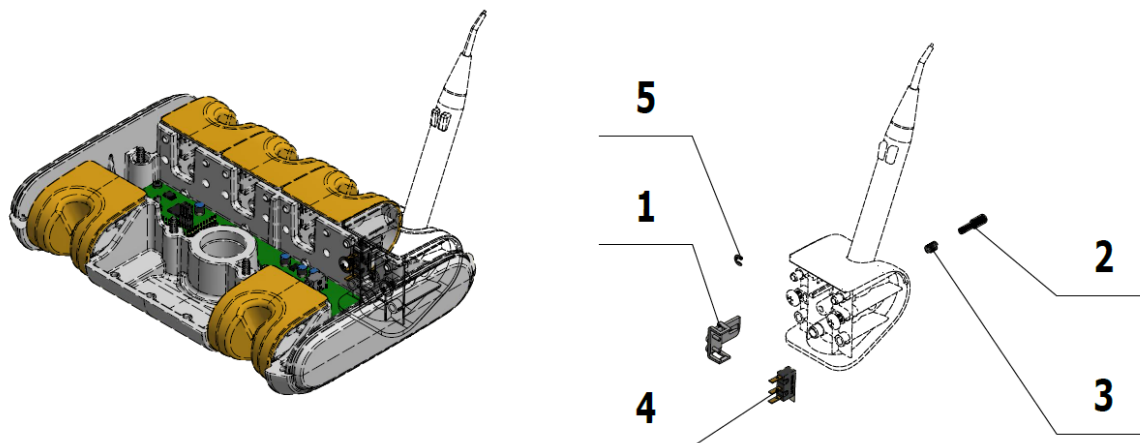

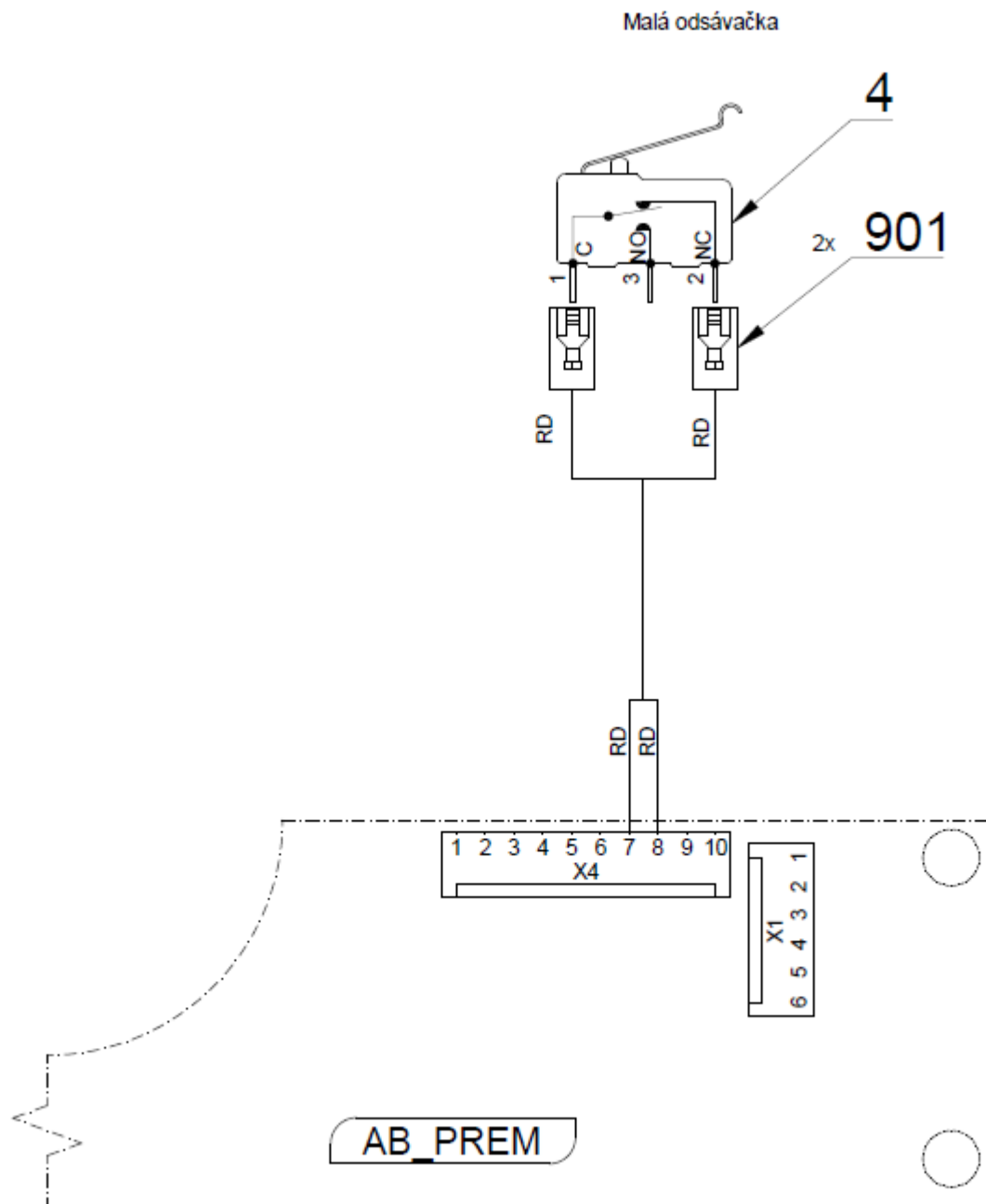

Poz.	Č. položky	Názov produktu	Množstvo	Jednotka	ND
001	ME321822.184	DRZIAK SNIMACA	1.00	KS	x
002	V653-700-057-0	PALEC 8	1.00	KS	x
003	ME315000.038	PRUZINA DRZIAKA NASTROJA	1.00	KS	x
004	ME374415.036	MIKROSPINAC OMRON SS-5GL111-FT	1.00	KS	x
005	ME311000.001	KRUZOK POISTNY P 3,2 ZN	1.00	KS	
901	ME374100.102	VODIC 0.25 – RD – 0.40m	2.00	KS	

>> PRÍSL. ZASLEPENIA VOĽNEJ POZÍCIE - A653-600-001-0

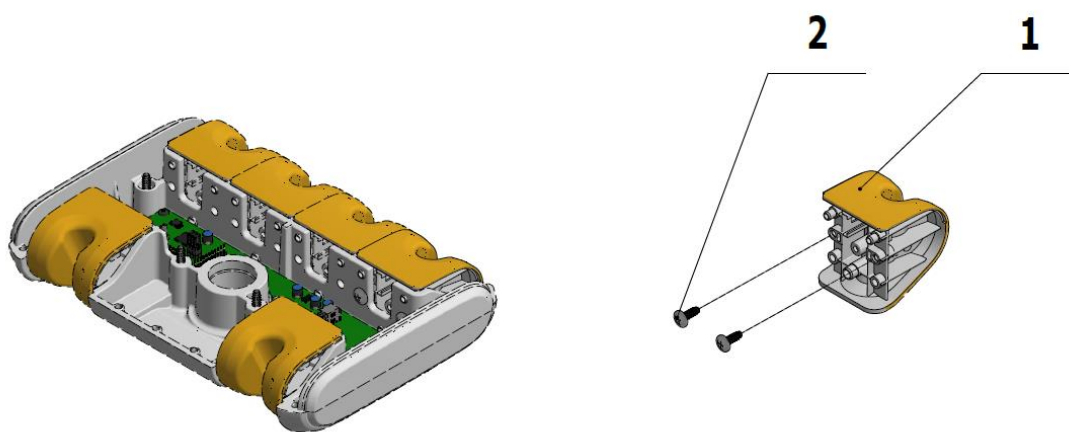

Poz.	Č. položky	Názov produktu	Množstvo	Jednotka	ND
001	ME321822.182	PRECHODKA-8-TURBINA	1.00	KS	x
002	ME307001.006	SKRUTKA STP31 5x14 - H2	2.00	KS	x

# E – PANTOGRAFICKÉ RAMENO ASISTENTA

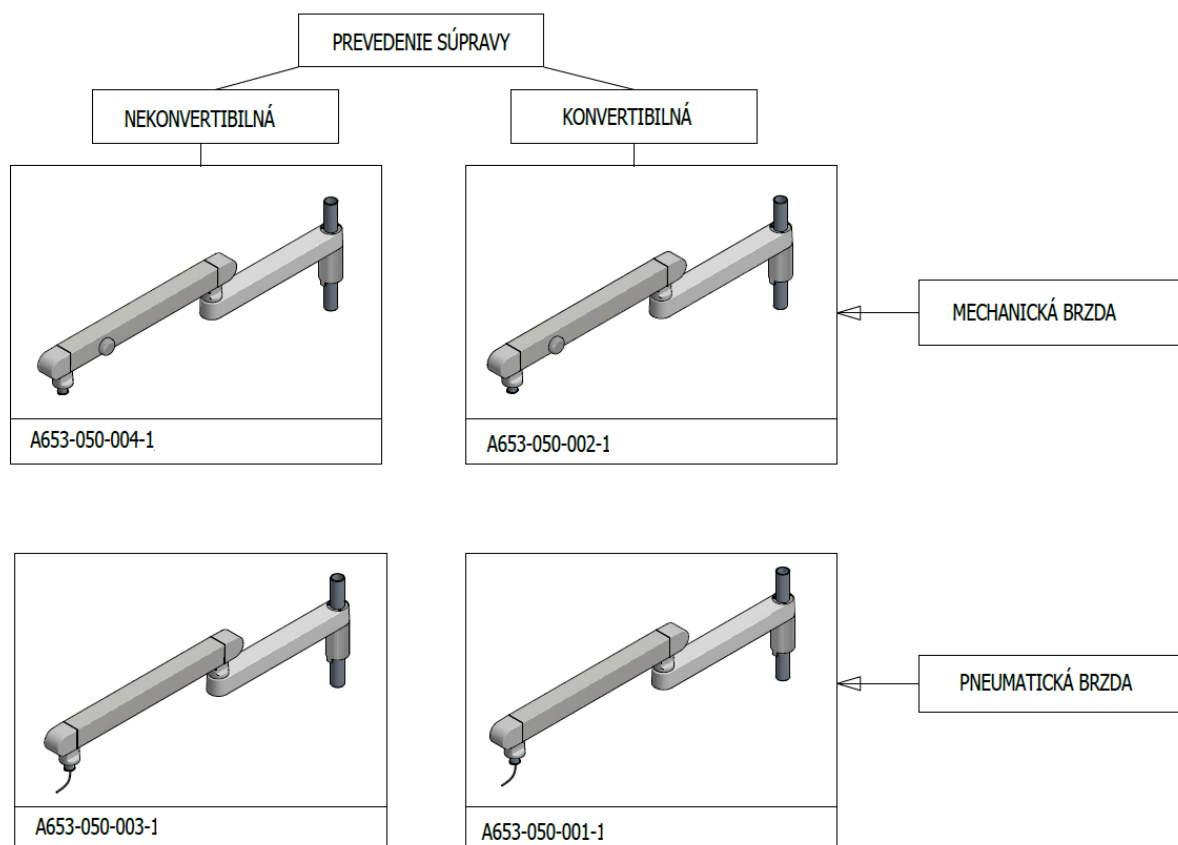

>>PANTOGRAFICKÉ RAMENO OVL. PANELU S PNEUM. BRZDOU –  
KONVERTIBILNÁ ZS A653-050-001-1

Číslo produktu	Názov produktu	ND
A653-050-001-1_K-001	PANTOGRAFICKÉ RAMENO OVL. PANELU S PNEUM. BRZDOU – KONVERTIBILNÁ ZS / NELAKOVANÁ	
A653-050-001-1_K-002	PANTOGRAFICKÉ RAMENO OVL. PANELU S PNEUM. BRZDOU – KONVERTIBILNÁ ZS / LAKOVANÁ_LESK /	
A653-050-001-1_K-003	PANTOGRAFICKÉ RAMENO OVL. PANELU S PNEUM. BRZDOU – KONVERTIBILNÁ ZS / LAKOVANÁ_MAT /	

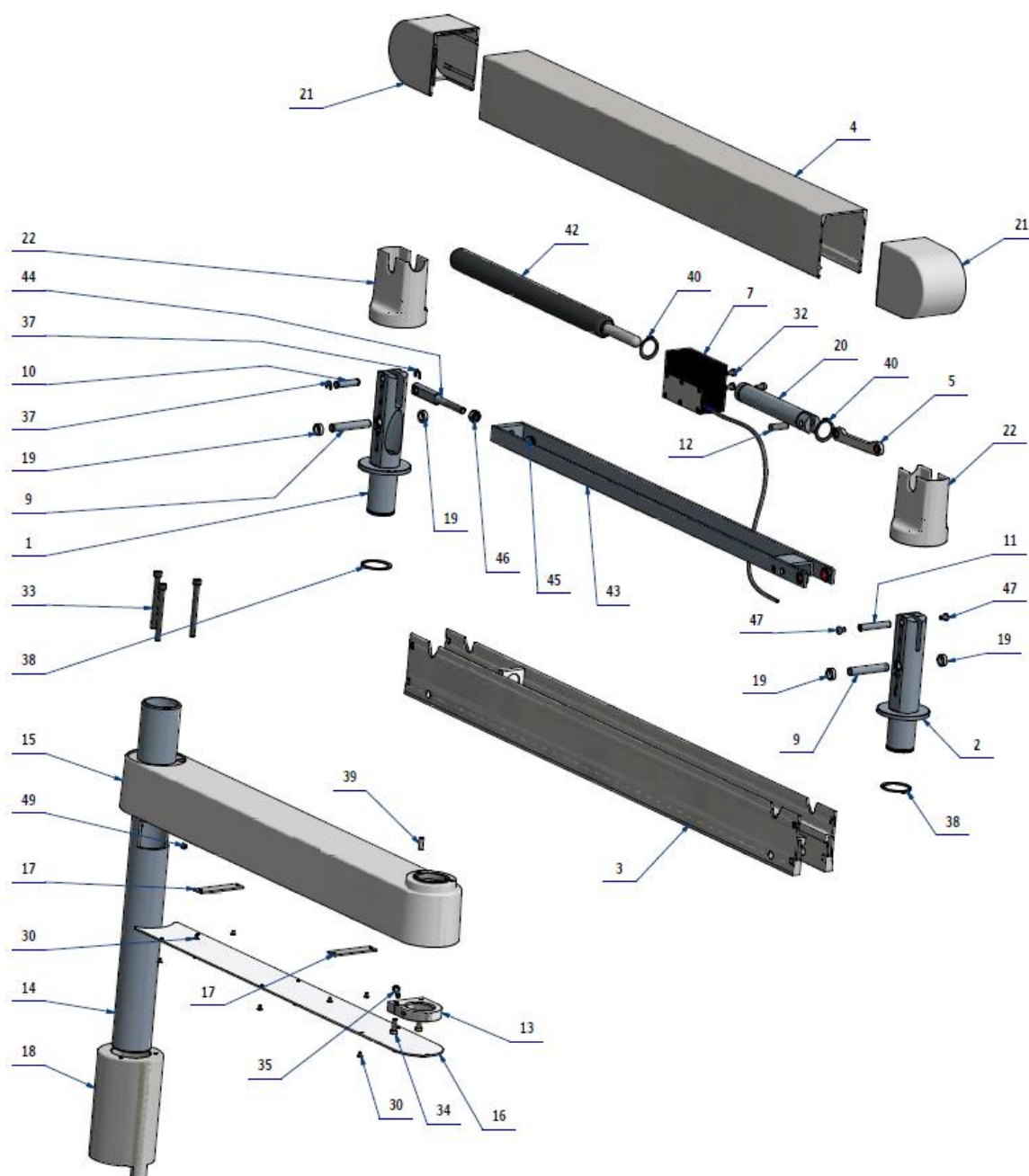



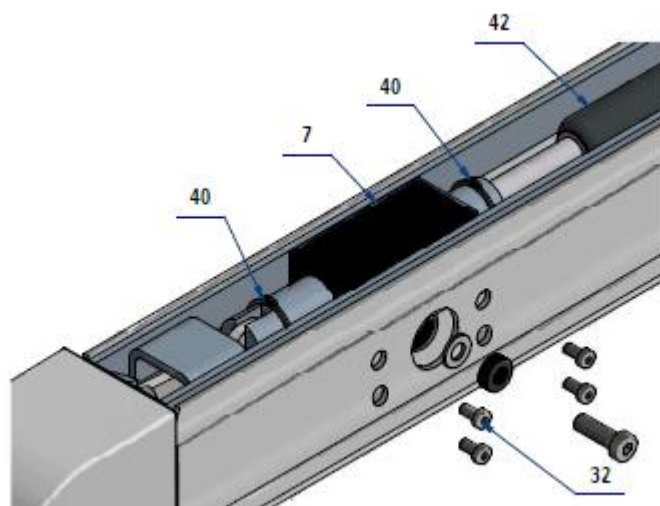

Poz.	Č. položky	Názov produktu	Množstvo	Jednotka	ND
001	V653-050-002-1	CAP PANTOGRAFU LEKARA ZOSTAVA 1	1.00	KS	x
002	V653-050-005-1	CAP PANTOGRAFU LEKARA ZOSTAVA 2	1.00	KS	x
003	V653-050-050-0	PRIEVLAK PANTOGRAFU ZOSTAVA / WHT_MAT	VOLITEĽNÉ	KS	x
003	V653-050-050-0	PRIEVLAK PANTOGRAFU ZOSTAVA / WHT_LESK	VOLITEĽNÉ	KS	x
003	V653-050-050-0	PRIEVLAK PANTOGRAFU ZOSTAVA / WHT_MAT	VOLITEĽNÉ	KS	x
004	V653-050-051-0	KRYCI PRIEVLAK / WHT_MAT	VOLITEĽNÉ	KS	x
004	V653-050-051-0	KRYCI PRIEVLAK / WHT_LESK	VOLITEĽNÉ	KS	x
004	V653-050-051-0	KRYCI PRIEVLAK / WHT_MAT	VOLITEĽNÉ	KS	x
005	V653-050-015-0	TIAHLO PIESTA ZOSTAVA	1.00	KS	x
007	A653-050-010-0>>	BRZDA - ZOSTAVA	1.00	KS	x
009	V653-050-021-0	KOLIK VRUBKOVANY	2.00	KS	x
010	V653-050-017-0	KOLIK TIAHLA	1.00	KS	x
011	V653-050-034-0	KOLIK TIAHLA SO ZÁVITOM M5	1.00	KS	x
012	V653-050-035-0	POISTNY KOLIK TIAHLA	1.00	KS	x
013	V653-050-032-0	BRZDA CAPU PANTOGRAFA	1.00	KS	x
014	V653-050-031-0	CAP PEVNEHO RAMENA	1.00	KS	x
015	V653-050-053-0	PEVNE RAMENO / WHT_MAT	VOLITEĽNÉ	KS	x
015	V653-050-053-0	PEVNE RAMENO / WHT_LESK	VOLITEĽNÉ	KS	x
015	V653-050-053-0	PEVNE RAMENO / WHT_MAT	VOLITEĽNÉ	KS	x
016	V653-050-055-0	KRYT PEVNEHO RAMENA / WHT_MAT	VOLITEĽNÉ	KS	x
016	V653-050-055-0	KRYT PEVNEHO RAMENA / WHT_LESK	VOLITEĽNÉ	KS	x
016	V653-050-055-0	KRYT PEVNEHO RAMENA / WHT_MAT	VOLITEĽNÉ	KS	x
017	V653-050-033-0	DRZIAK KABLOV	2.00	KS	
018	V653-050-054-0	PUZDRO PEVNEHO RAMENA / WHT_MAT	VOLITEĽNÉ	KS	x
018	V653-050-054-0	PUZDRO PEVNEHO RAMENA / WHT_LESK	VOLITEĽNÉ	KS	x
018	V653-050-054-0	PUZDRO PEVNEHO RAMENA / WHT_MAT	VOLITEĽNÉ	KS	x
019	V653-020-013-0	DISTANCNY KRIZOK	4.00	KS	x
020	V653-050-009-0	BEZEC	1.00	KS	x
021	ME321822.191	KONCOVA KRYTKA PANTOGRAFU LEKARA	VOLITEĽNÉ	KS	x

021	V653-050-101-0	KONCOVA KRYTKA PANTOGRAFU LEKARA/ WHT_LESK	VOLITEĽNÉ	KS	X
021	V653-050-101-0	KONCOVA KRYTKA PANTOGRAFU LEKARA/ WHT_MAT	VOLITEĽNÉ	KS	X
022	ME321822.190	KRYTKA CAPU PANTOGRAFU LEKARA	VOLITEĽNÉ	KS	X
022	V653-050-100-0	KRYTKA CAPU PANTOGRAFU LEKARA/ WHT_LESK	VOLITEĽNÉ	KS	X
022	V653-050-100-0	KRYTKA CAPU PANTOGRAFU LEKARA/ WHT_MAT	VOLITEĽNÉ	KS	X
030	ME307991.020	SKRUTKA M 3X5 A2	10.00	KS	
032	ME309542.003	SKRUTKA M 5x10	4.00	KS	
033	ME309543.019	SKRUTKA M 6X70	3.00	KS	
034	ME309542.005	SKRUTKA M 5x16	2.00	KS	
035	ME309542.006	SKRUTKA M 5x30	1.00	KS	
037	ME311732.006	KRUZOK POISTNY P 6 ZN	2.00	KS	X
038	ME311733.009	KRUZOK POISTNY P 35	2.00	KS	X
039	ME311565.021	KOLIK P 5m6X16 VALCOVÝ	1.00	KS	X
040	ME311733.010	KRUZOK POISTNY P 24	2.00	KS	X
042	ME337500.012	PLYN. PRUZINA G9 H9 –6 5 080 415 001 2000N	1.00	KS	X
043	V653-050-025-0	TIAHLO DLHE ZVARENEC	1.00	KS	X
044	V653-050-061-0	NASTAVOVACIA TYC ZOSTAVA	1.00	KS	X
045	ME311120.031	MATICA M 8	1.00	KS	
046	ME311120.072	MATICA M 8	1.00	KS	
047	ME309281.114	SKRUTKA M 5x8	2.00	KS	
049	ME309287.017	SKRUTKA M 6X6	1.00	KS	
901	A653-050-901-0	ZVAZOK OVLADACIEHO PANELA	1.00	KS	

## >>KIT DOMONTOVANIE PNEU.BRZDY KONVERTIBILNÁ ZS – A653-999-024-0

Č. produktu	Názov produktu	ND
A653-999-024_ K-002	KIT DOMONTOVANIE PNEU.BRZDY – KONVERTIBILNÁ ZS / LAKOVANÁ_LESK /	
A653-999-024_ K-001	KIT DOMONTOVANIE PNEU.BRZDY – KONVERTIBILNÁ ZS / LAKOVANÁ_MAT /	

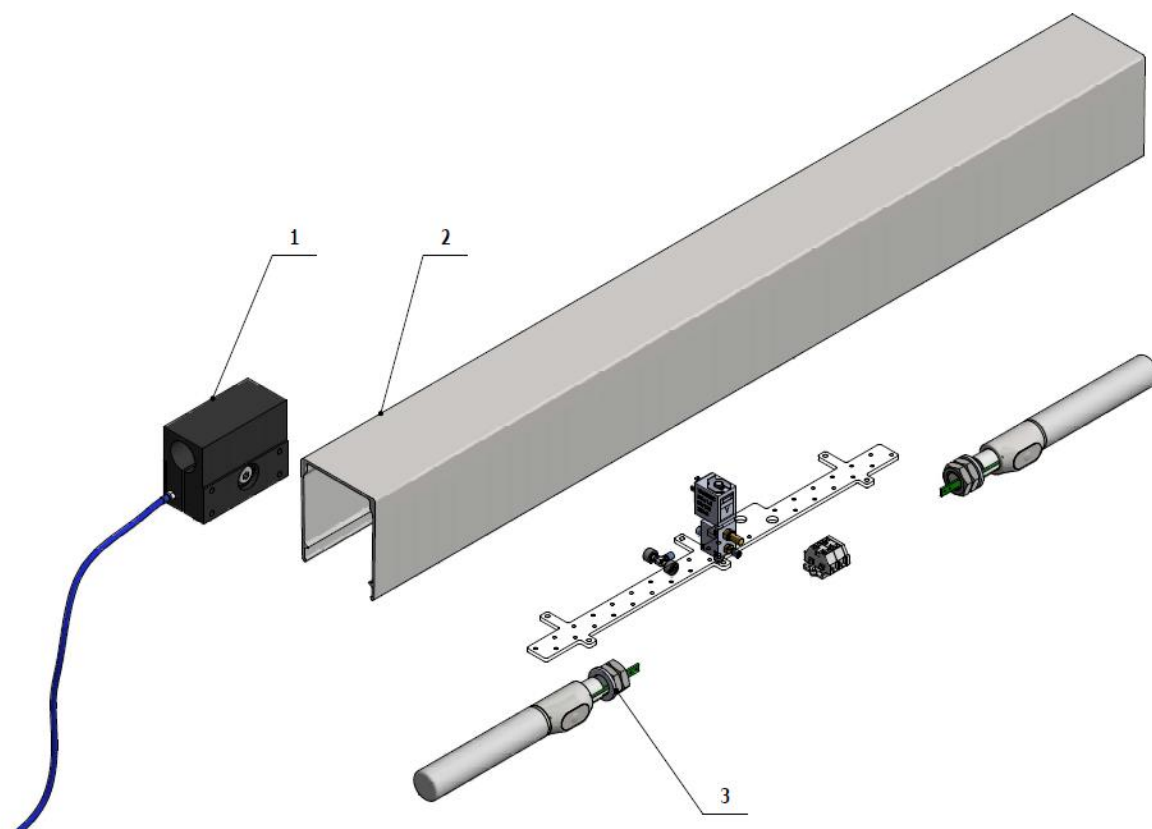

Poz	Č. položky	Názov produktu	Množstvo	Jednotka	ND
001	A653-050-010-0>>	BRZDA - ZOSTAVA	1.00	KS	
002	V653-050-051-0	KRYCI PRIEVĽAK / WHT_LESK	VOLITEĽNÉ	KS	
002	V653-050-051-0	KRYCI PRIEVĽAK / WHT_MAT	VOLITEĽNÉ	KS	
003	A653-150-008-0	PRISL. RUKOVATE PRE PNEUMATICKU BRZDU - KONVERTIBILNA ZS / P	1.00	KS	

>>PANTOGRAFICKÉ RAMENO OVL.PANELU S MECH.BRZDOU –  
KONVERTIBILNÁ ZS - A653-050-002-1

Č. produktu	Názov produktu	ND
A653-050-002-1_K-001	PANTOGRAFICKÉ RAMENO OVL. PANELU S MECH.BRZDOU KONVERTIBILNÁ ZS/ NELAKOVANÁ	
A653-050-002-1_K-002	PANTOGRAFICKÉ RAMENO OVL. PANELU S MECH.BRZDOU KONVERTIBILNÁ ZS/ LAKOVANÁ_LESK /	
A653-050-002-1_K-003	PANTOGRAFICKÉ RAMENO OVL. PANELU S MECH.BRZDOU KONVERTIBILNÁ ZS/ LAKOVANÁ_MAT /	

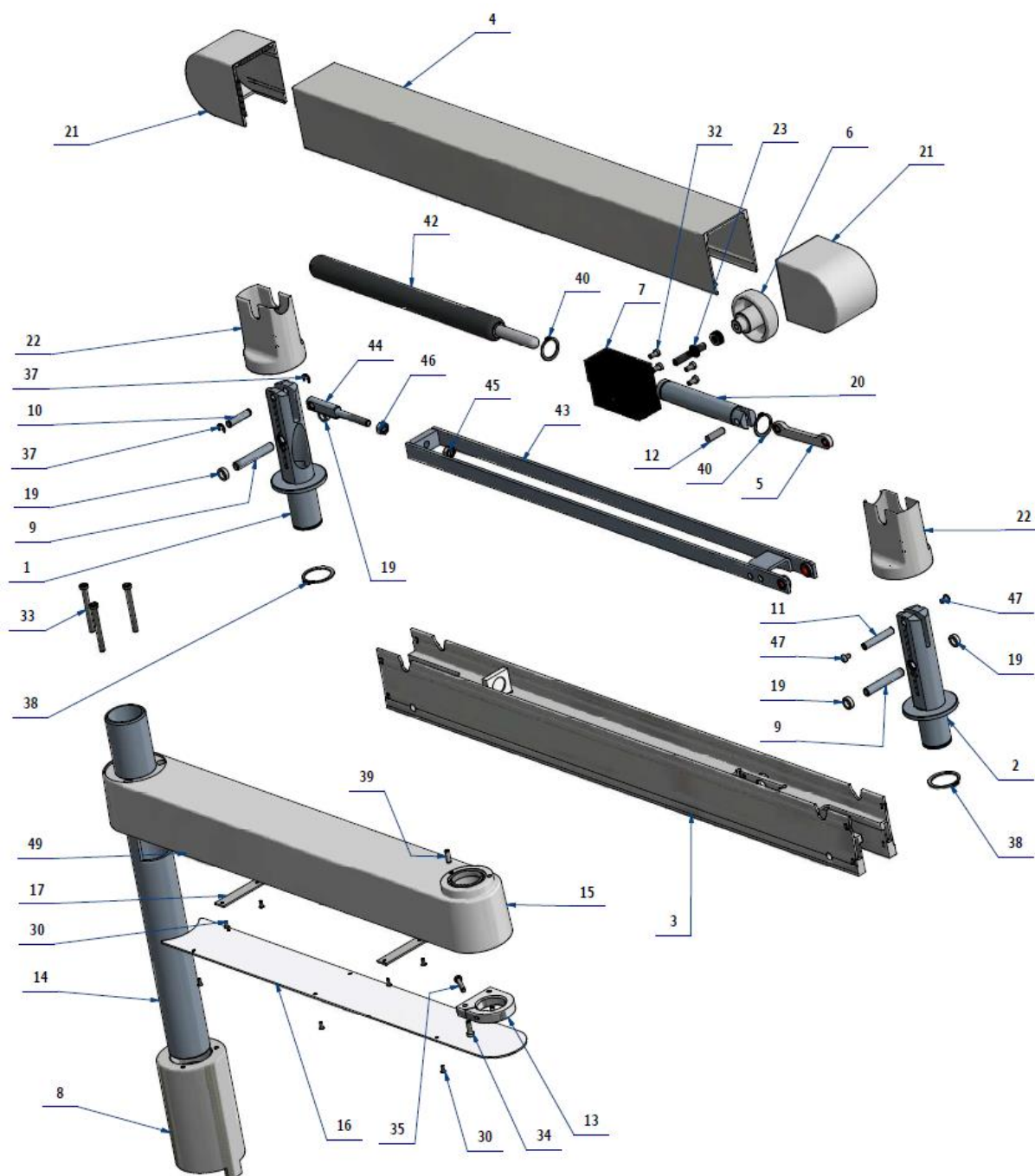

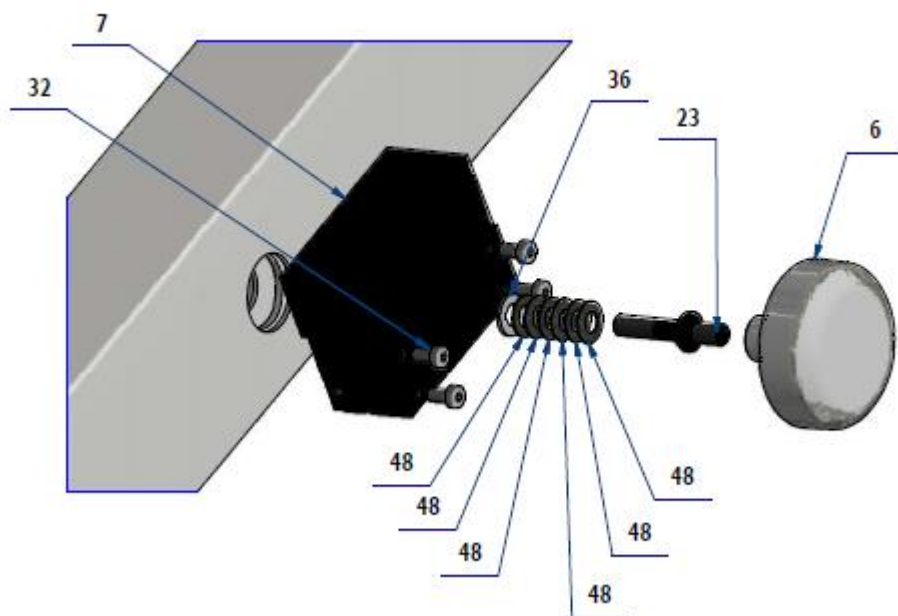

Poz.	Č. položky	Názov produktu	Množstvo	Jednotka	ND
001	V653-050-002-1	CAP PANTOGRAFU LEKARA ZOSTAVA 1	1.00	KS	
002	V653-050-005-1	CAP PANTOGRAFU LEKARA ZOSTAVA 2	1.00	KS	
003	V653-050-050-0	PRIEVLAKE PANTOGRAFU ZOSTAVA / WHT_MAT	VOLITEL'NE	KS	
003	V653-050-050-0	PRIEVLAKE PANTOGRAFU ZOSTAVA / WHT_LESK	VOLITEL'NE	KS	
003	V653-050-050-0	PRIEVLAKE PANTOGRAFU ZOSTAVA / WHT_MAT	VOLITEL'NE	KS	
004	V653-050-052-0	KRYCI PRIEVLAKE MECH. BRZDA / WHT_MAT	VOLITEL'NE	KS	
004	V653-050-052-0	KRYCI PRIEVLAKE MECH. BRZDA / WHT_LESK	VOLITEL'NE	KS	
004	V653-050-052-0	KRYCI PRIEVLAKE MECH. BRZDA / WHT_MAT	VOLITEL'NE	KS	
005	V653-050-015-0	TIAHLO PIESTA ZOSTAVA	1.00	KS	
006	V653-551-040-0	BRZDA PANTOGRAFU / WHT_MAT	VOLITEL'NE	KS	
006	V653-551-040-0	BRZDA PANTOGRAFU / WHT_LESK	VOLITEL'NE	KS	
006	V653-551-040-0	BRZDA PANTOGRAFU / WHT_MAT	VOLITEL'NE	KS	
007	V653-050-011-0	DVOJITA BRZDA	1.00	KS	
008	V653-050-054-0	PUZDRO PEVNEHO RAMENA / WHT_MAT	VOLITEL'NE	KS	
008	V653-050-054-0	PUZDRO PEVNEHO RAMENA / WHT_LESK	VOLITEL'NE	KS	
008	V653-050-054-0	PUZDRO PEVNEHO RAMENA / WHT_MAT	VOLITEL'NE	KS	
009	V653-050-021-0	KOLIK VRUBKOVANY	2.00	KS	
010	V653-050-017-0	KOLIK TIAHLA	1.00	KS	
011	V653-050-034-0	KOLIK TIAHLA SO ZAVITOM M5	1.00	KS	
012	V653-050-035-0	POISTNY KOLIK TIAHLA	1.00	KS	
013	V653-050-032-0	BRZDA CAPU PANTOGRAFA	1.00	KS	
014	V653-050-031-0	CAP PEVNEHO RAMENA	1.00	KS	
015	V653-050-053-0	PEVNE RAMENO / WHT_MAT	VOLITEL'NE	KS	
015	V653-050-053-0	PEVNE RAMENO / WHT_LESK	VOLITEL'NE	KS	
015	V653-050-053-0	PEVNE RAMENO / WHT_MAT	VOLITEL'NE	KS	
016	V653-050-055-0	KRYT PEVNEHO RAMENA / WHT_MAT	VOLITEL'NE	KS	
016	V653-050-055-0	KRYT PEVNEHO RAMENA / WHT_LESK	VOLITEL'NE	KS	

016	V653-050-055-0	KRYT PEVNEHO RAMENA / WHT_MAT	VOLITELNÉ	KS	
017	V653-050-033-0	DRZIAK KABLOV	2.00	KS	
019	V653-020-013-0	DISTANCNY KRUIZOK	4.00	KS	
020	V653-050-009-0	BEZEC	1.00	KS	
021	ME321822.191	KONCOVA KRYTKA PANTOGRAFU LEKARA	VOLITELNÉ	KS	
021	V653-050-101-0	KONCOVA KRYTKA PANTOGRAFU LEKARA/ WHT_LESK	VOLITELNÉ	KS	
021	V653-050-101-0	KONCOVA KRYTKA PANTOGRAFU LEKARA/ WHT_MAT	VOLITELNÉ	KS	
022	ME321822.190	KRYTKA CAPU PANTOGRAFU LEKARA	VOLITELNÉ	KS	
022	V653-050-100-0	KRYTKA CAPU PANTOGRAFU LEKARA/ WHT_LESK	VOLITELNÉ	KS	
022	V653-050-100-0	KRYTKA CAPU PANTOGRAFU LEKARA/ WHT_MAT	VOLITELNÉ	KS	
023	V653-050-041-0	ZAVITOVA TYC MECH. BRZDY	1.00	KS	
030	ME307991.023	SKRUTKA M 3X8	10.00	KS	
032	ME309542.003	SKRUTKA M 5x10	4.00	KS	
033	ME309542.007	SKRUTKA M 6x60	3.00	KS	
034	ME309542.005	SKRUTKA M 5x16	2.00	KS	
035	ME309542.006	SKRUTKA M 5x30	1.00	KS	
036	ME311210.018	PODLOZKA P 8,4	1.00	KS	
037	ME311732.006	KRUIZOK POISTNY P 6 ZN	2.00	KS	
038	ME311733.009	KRUIZOK POISTNY P 35	2.00	KS	
039	ME311565.021	KOLIK P 5m6X16 VALCOVÝ	1.00	KS	
040	ME311733.010	KRUIZOK POISTNY P 24	2.00	KS	
042	ME337500.012	PLYN. PRUZINA G9 H9 –6 5 080 415 001 2000N	1.00	KS	
043	V653-050-025-0	TIAHLO DLHE ZVARENEC	1.00	KS	
044	V653-050-061-0	NASTAVOVACIA TYC ZOSTAVA	1.00	KS	
045	ME311120.031	MATICA M 8	1.00	KS	
046	ME311120.072	MATICA M 8	1.00	KS	
047	ME309281.114	SKRUTKA M 5x8	2.00	KS	
048	ME315000.118	PRUŽINA TANIER.TP160x082x060x105	10.00	KS	
049	ME309287.017	SKRUTKA M 6X6	1.00	KS	
901	A653-050-901-0>>	ZVAZOK OVLADACIEHO PANELA	1.00	KS	

### >>PANTOGRAFICKÉ RAMENO OVL.PANELU S PNEUM.BRZDOU – NEKONVERTIBILNÁ ZS - A653-050-003-1

Č. produktu	Názov produktu	ND
A653-050-003-1_K-001	PANTOGRAFICKÉ RAMENO OVL. PANELU S PNEUM.BRZDOU NEKONVERTIBILNÁ ZS/ NELAKOVANÁ	
A653-050-003-1_K-002	PANTOGRAFICKÉ RAMENO OVL. PANELU S PNEUM.BRZDOU NEKONVERTIBILNÁ ZS/ LAKOVANÁ_LESK /	
A653-050-003-1_K-003	PANTOGRAFICKÉ RAMENO OVL. PANELU S PNEUM.BRZDOU NEKONVERTIBILNÁ ZS/ LAKOVANÁ_MAT /	

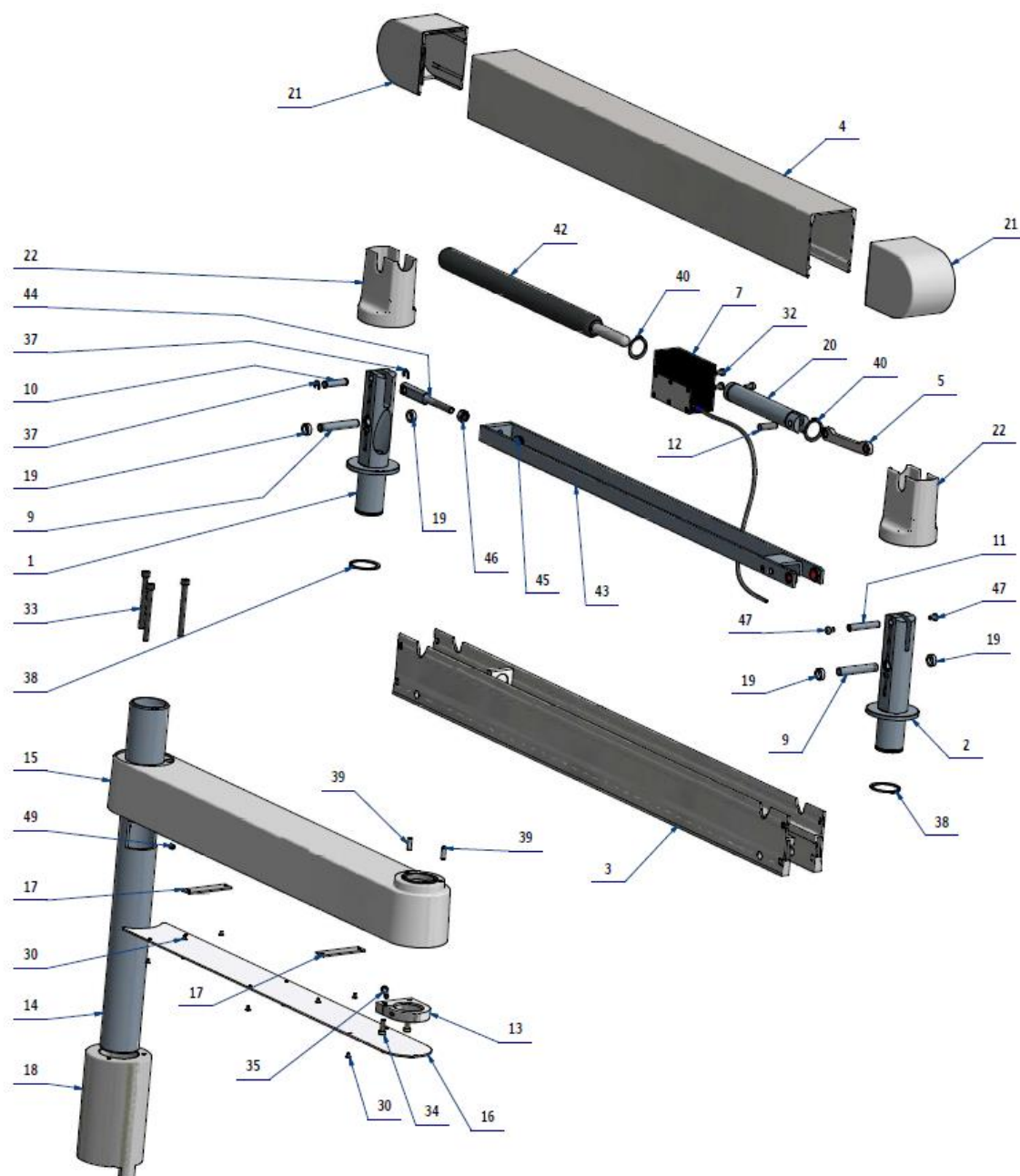



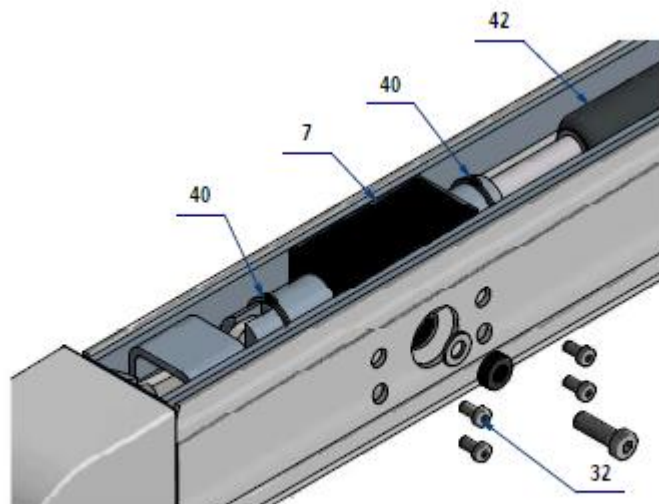

Poz.	Č. položky	Názov produktu	Množstvo	Jednotka	ND
001	V653-050-002-1	CAP PANTOGRAFU LEKARA ZOSTAVA 1	1.00	KS	
002	V653-050-005-1	CAP PANTOGRAFU LEKARA ZOSTAVA 2	1.00	KS	
003	V653-050-050-0	PRIEVLAK PANTOGRAFU ZOSTAVA / WHT_MAT	VOLITEĽNÉ	KS	
003	V653-050-050-0	PRIEVLAK PANTOGRAFU ZOSTAVA / WHT_LESK	VOLITEĽNÉ	KS	
003	V653-050-050-0	PRIEVLAK PANTOGRAFU ZOSTAVA / WHT_MAT	VOLITEĽNÉ	KS	
004	V653-050-051-0	KRYCI PRIEVLAK / WHT_MAT	VOLITEĽNÉ	KS	
004	V653-050-051-0	KRYCI PRIEVLAK / WHT_LESK	VOLITEĽNÉ	KS	
004	V653-050-051-0	KRYCI PRIEVLAK / WHT_MAT	VOLITEĽNÉ	KS	
005	V653-050-015-0	TIAHLO PIESTA ZOSTAVA	1.00	KS	
007	A653-050-010-0>>	BRZDA - ZOSTAVA	1.00	KS	
009	V653-050-021-0	KOLIK VRUBKOVANY	2.00	KS	
010	V653-050-017-0	KOLIK TIAHLA	1.00	KS	
011	V653-050-034-0	KOLIK TIAHLA SO ZÁVITOM M5	1.00	KS	
012	V653-050-035-0	POISTNY KOLIK TIAHLA	1.00	KS	
013	V653-050-032-0	BRZDA CAPU PANTOGRAFA	1.00	KS	
014	V653-050-031-0	CAP PEVNEHO RAMENA	1.00	KS	
015	V653-050-053-0	PEVNE RAMENO / WHT_MAT	VOLITEĽNÉ	KS	
015	V653-050-053-0	PEVNE RAMENO / WHT_LESK	VOLITEĽNÉ	KS	
015	V653-050-053-0	PEVNE RAMENO / WHT_MAT	VOLITEĽNÉ	KS	
016	V653-050-055-0	KRYT PEVNEHO RAMENA / WHT_MAT	VOLITEĽNÉ	KS	
016	V653-050-055-0	KRYT PEVNEHO RAMENA / WHT_LESK	VOLITEĽNÉ	KS	
016	V653-050-055-0	KRYT PEVNEHO RAMENA / WHT_MAT	VOLITEĽNÉ	KS	
017	V653-050-033-0	DRZIAK KABLOV	2.00	KS	
018	V653-050-054-0	PUZDRO PEVNEHO RAMENA / WHT_MAT	VOLITEĽNÉ	KS	
018	V653-050-054-0	PUZDRO PEVNEHO RAMENA / WHT_LESK	VOLITEĽNÉ	KS	
018	V653-050-054-0	PUZDRO PEVNEHO RAMENA / WHT_MAT	VOLITEĽNÉ	KS	
019	V653-020-013-0	DISTANCNY KRUZOK	4.00	KS	
020	V653-050-009-0	BEZEC	1.00	KS	

021	ME321822.191	KONCOVA KRYTKA PANTOGRAFU LEKARA	VOLITEĽNÉ	KS	
021	V653-050-101-0	KONCOVA KRYTKA PANTOGRAFU LEKARA/ WHT_LESK	VOLITEĽNÉ	KS	
021	V653-050-101-0	KONCOVA KRYTKA PANTOGRAFU LEKARA/WHT_MAT	VOLITEĽNÉ	KS	
022	ME321822.190	KRYTKA CAPU PANTOGRAFU LEKARA	VOLITEĽNÉ	KS	
022	V653-050-100-0	KRYTKA CAPU PANTOGRAFU LEKARA/WHT_LESK	VOLITEĽNÉ	KS	
022	V653-050-100-0	KRYTKA CAPU PANTOGRAFU LEKARA/WHT_MAT	VOLITEĽNÉ	KS	
030	ME307991.020	SKRUTKA M 3X5 A2	10.00	KS	
032	ME309542.003	SKRUTKA M 5x10	4.00	KS	
033	ME309543.019	SKRUTKA M 6X70	3.00	KS	
034	ME309542.005	SKRUTKA M 5x16	2.00	KS	
035	ME309542.006	SKRUTKA M 5x30	1.00	KS	
037	ME311732.006	KRUZOK POISTNY P 6 ZN	2.00	KS	
038	ME311733.009	KRUZOK POISTNY P 35	2.00	KS	
039	ME311565.021	KOLIK P 5m6X16 VALCOVÝ	2.00	KS	
040	ME311733.010	KRUZOK POISTNY P 24	2.00	KS	
042	ME337500.012	PLYN. PRUZINA G9 H9 –6 5 080 415 001 2000N	1.00	KS	
043	V653-050-025-0	TIAHLO DLHE ZVARENEC	1.00	KS	
044	V653-050-061-0	NASTAVOVACIA TYC ZOSTAVA	1.00	KS	
045	ME311120.031	MATICA M 8	1.00	KS	
046	ME311120.072	MATICA M 8	1.00	KS	
047	ME309281.114	SKRUTKA M 5x8	2.00	KS	
049	ME309287.017	SKRUTKA M 6X6	1.00	KS	
901	A653-050-901-0>>	ZVAZOK OVLADACIEHO PANELA	1.00	KS	

## >>KIT DOMONTOVANIE PNEU.BRZDY NEKONVERTIBILNÁ SÚPRAVA A653-999-023-0

Č. produktu	Názov produktu	ND
A653-999-023-0_K-002	KIT DOMONTOVANIE PNEU.BRZDY NEKONVERTIBILNÁ ZS/ LAKOVANÁ_LESK /	
A653-999-023-0_K-001	KIT DOMONTOVANIE PNEU.BRZDY NEKONVERTIBILNÁ ZS/ LAKOVANÁ_MAT /	

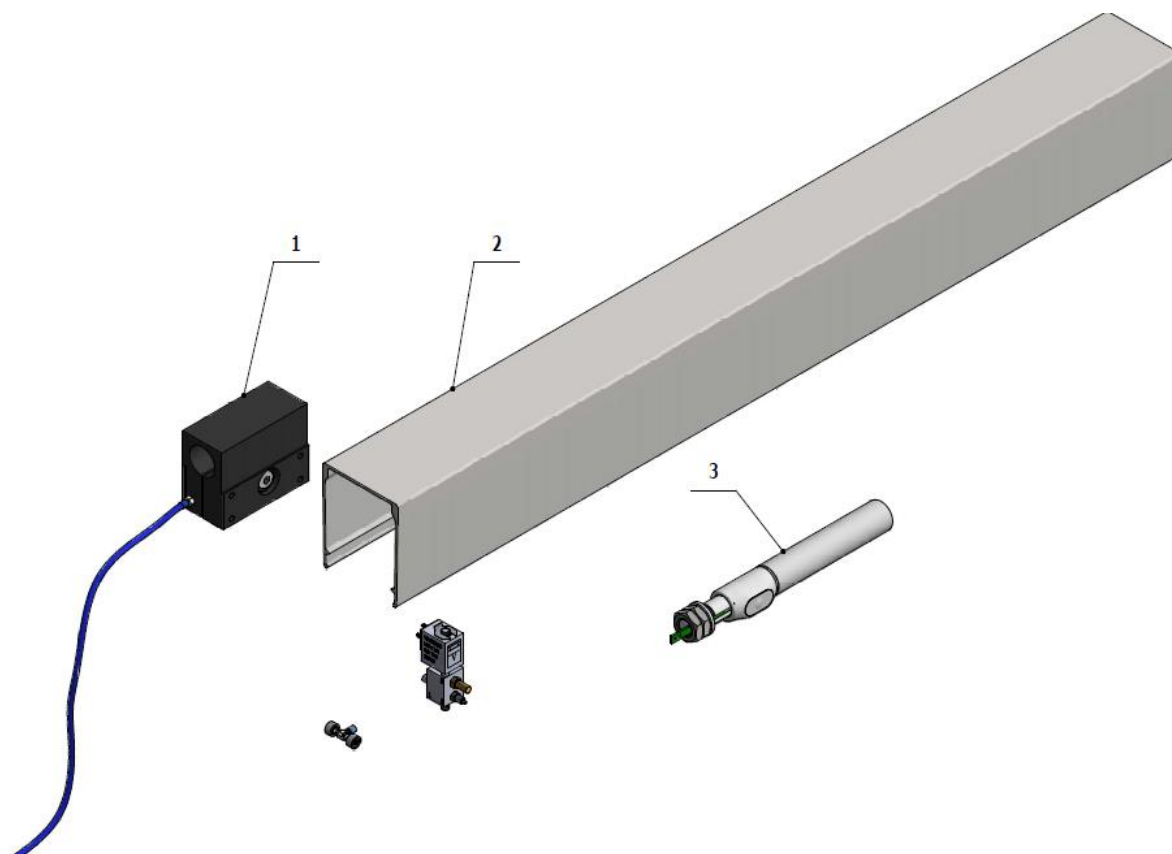

Poz	Č. položky	Názov produktu	Množstvo	Jednotka	ND
001	A653-050-010-0>>	BRZDA - ZOSTAVA	1.00	KS	
002	V653-050-051-0	KRYCI PRIEVLAK / WHT_LESK	VOLITEĽNÉ	KS	
002	V653-050-051-0	KRYCI PREVLAK / WHT_MAT	VOLITEĽNÉ	KS	
003	A653-150-005-0>>	PRISL. RUKOVATE PRE PNEUMATICKU BRZDU PRAVU / PRISL. RUKOVAT	1.00	KS	

>>PANTOGRAFICKÉ RAMENO OVL.PANELU S MECH. BRZDOU –  
NEKONVERTIBILNÁ ZS A653-050-004-1

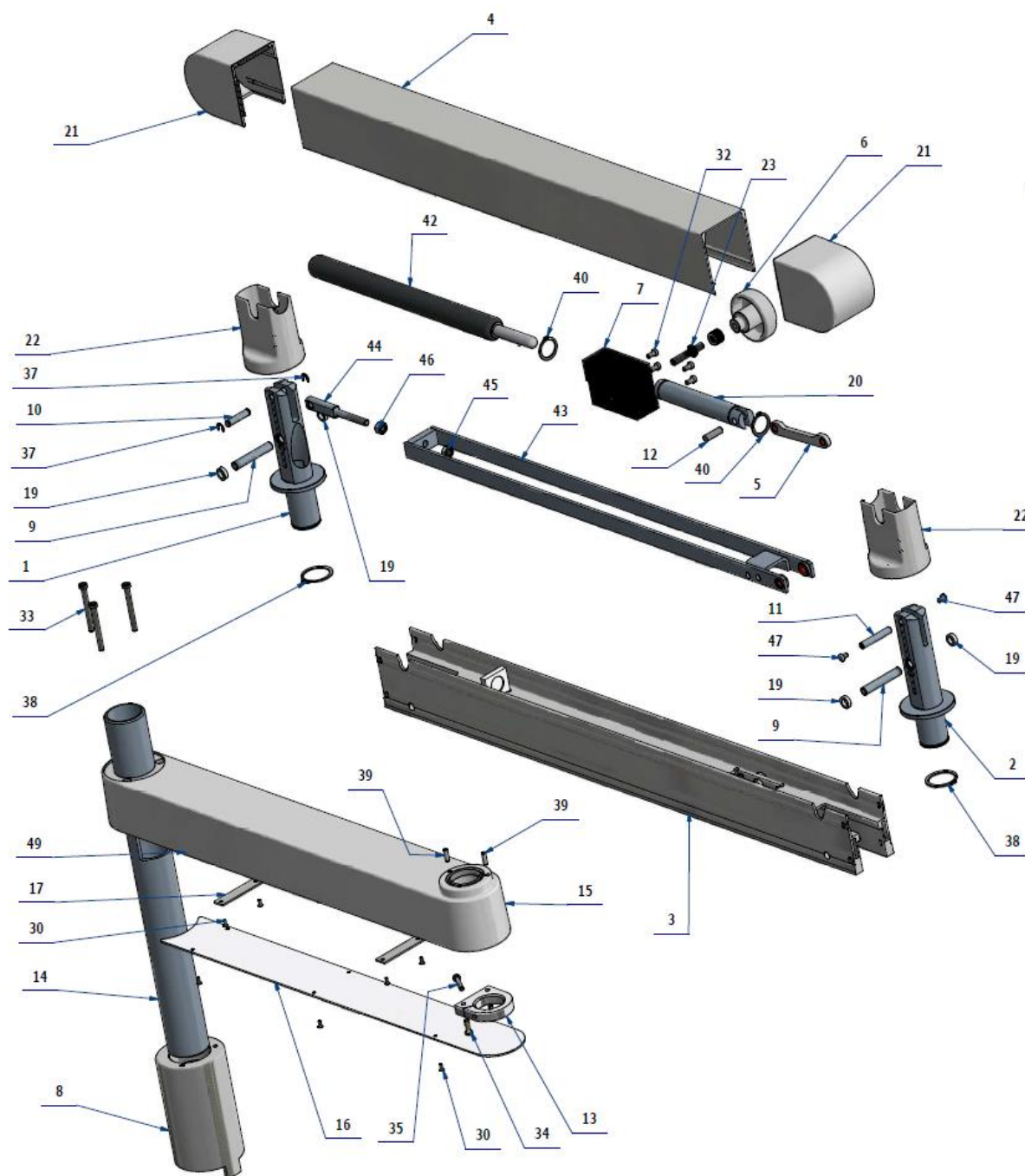

Č. produktu	Názov produktu	ND
A653-050-004-1_K-001	PANTOGRAFICKÉ RAMENO OVL. PANELU S MECH.BRZDOU NEKONVERTIBILNÁ ZS/ NELAKOVANÁ	
A653-050-004-1_K-002	PANTOGRAFICKÉ RAMENO OVL. PANELU S MECH.BRZDOU NEKONVERTIBILNÁ ZS/ LAKOVANÁ_LESK /	
A653-050-004-1_K-003	PANTOGRAFICKÉ RAMENO OVL. PANELU S MECH.BRZDOU NEKONVERTIBILNÁ ZS/ LAKOVANÁ_MAT /	

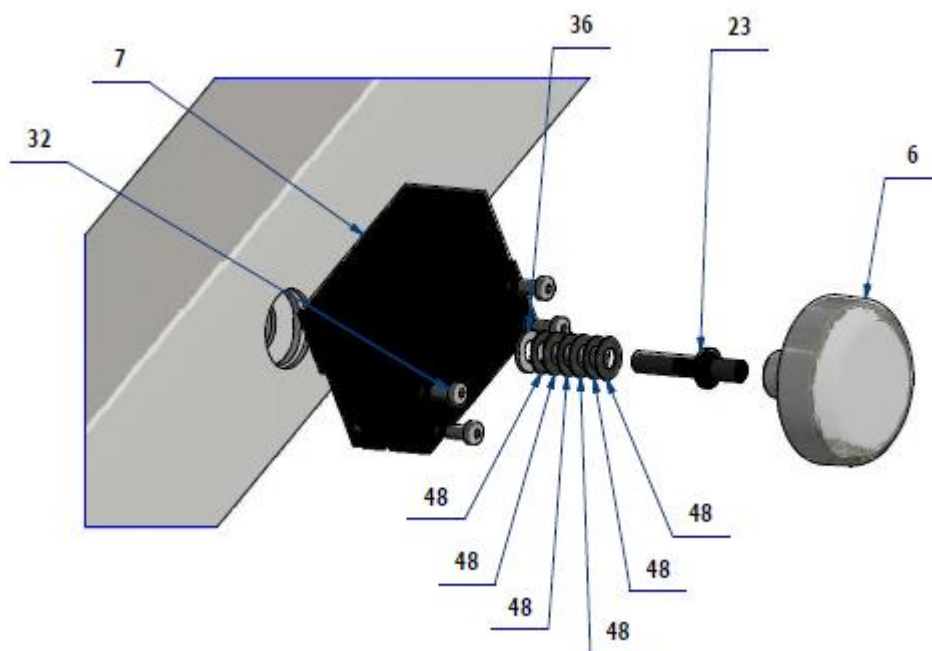

Poz.	Č. položky	Názov produktu	Množstvo	Jednotka	ND
001	V653-050-002-1	CAP PANTOGRAFU LEKARA ZOSTAVA 1	1.00	KS	
002	V653-050-005-1	CAP PANTOGRAFU LEKARA ZOSTAVA 2	1.00	KS	
003	V653-050-050-0	PRIEVLAK PANTOGRAFU ZOSTAVA / WHT_MAT	VOLITELNÉ	KS	
003	V653-050-050-0	PRIEVLAK PANTOGRAFU ZOSTAVA / WHT_LESK	VOLITELNÉ	KS	
003	V653-050-050-0	PRIEVLAK PANTOGRAFU ZOSTAVA / WHT_MAT	VOLITELNÉ	KS	
004	V653-050-052-0	KRYCI PRIEVLAK MECH. BRZDA / WHT_MAT	VOLITELNÉ	KS	
004	V653-050-052-0	KRYCI PRIEVLAK MECH. BRZDA / WHT_LESK	VOLITELNÉ	KS	
004	V653-050-052-0	KRYCI PRIEVLAK MECH. BRZDA / WHT_MAT	VOLITELNÉ	KS	
005	V653-050-015-0	TIAHLO PIESTA ZOSTAVA	1.00	KS	
006	V653-551-040-0	BRZDA PANTOGRAFU / WHT_MAT	VOLITELNÉ	KS	
006	V653-551-040-0	BRZDA PANTOGRAFU / WHT_LESK	VOLITELNÉ	KS	
006	V653-551-040-0	BRZDA PANTOGRAFU / WHT_MAT	VOLITELNÉ	KS	
007	V653-050-011-0	DVOJITA BRZDA	1.00	KS	
008	V653-050-054-0	PUZDRO PEVNEHO RAMENA / WHT_MAT	VOLITELNÉ	KS	
008	V653-050-054-0	PUZDRO PEVNEHO RAMENA / WHT_LESK	VOLITELNÉ	KS	
008	V653-050-054-0	PUZDRO PEVNEHO RAMENA / WHT_MAT	VOLITELNÉ	KS	
009	V653-050-021-0	KOLIK VRUBKOVANY	2.00	KS	
010	V653-050-017-0	KOLIK TIAHLA	1.00	KS	
011	V653-050-034-0	KOLIK TIAHLA SO ZAVITOM M5	1.00	KS	
012	V653-050-035-0	POISTNY KOLIK TIAHLA	1.00	KS	
013	V653-050-032-0	BRZDA CAPU PANTOGRAFA	1.00	KS	
014	V653-050-031-0	CAP PEVNEHO RAMENA	1.00	KS	
015	V653-050-053-0	PEVNE RAMENO / WHT_MAT	VOLITELNÉ	KS	
015	V653-050-053-0	PEVNE RAMENO / WHT_LESK	VOLITELNÉ	KS	
015	V653-050-053-0	PEVNE RAMENO / WHT_MAT	VOLITELNÉ	KS	
016	V653-050-055-0	KRYT PEVNEHO RAMENA / WHT_MAT	VOLITELNÉ	KS	

016	V653-050-055-0	KRYT PEVNEHO RAMENA / WHT_LESK	VOLITELNÉ	KS	
016	V653-050-055-0	KRYT PEVNEHO RAMENA / WHT_MAT	VOLITELNÉ	KS	
017	V653-050-033-0	DRZIAK KABLOV	2.00	KS	
019	V653-020-013-0	DISTANCNY KRIZOK	4.00	KS	
020	V653-050-009-0	BEZEC	1.00	KS	
021	ME321822.191	KONCOVA KRYTKA PANTOGRAFU LEKARA	VOLITELNÉ	KS	
021	V653-050-101-0	KONCOVA KRYTKA PANTOGRAFU LEKARA / WHT_LESK	VOLITELNÉ	KS	
021	V653-050-101-0	KONCOVA KRYTKA PANTOGRAFU LEKARA / WHT_MAT	VOLITELNÉ	KS	
022	ME321822.190	KRYTKA CAPU PANTOGRAFU LEKARA	VOLITELNÉ	KS	
022	V653-050-100-0	KRYTKA CAPU PANTOGRAFU LEKARA / WHT_LESK	VOLITELNÉ	KS	
022	V653-050-100-0	KRYTKA CAPU PANTOGRAFU LEKARA / WHT_MAT	VOLITELNÉ	KS	
023	V653-050-041-0	ZAVITOVA TYC MECH. BRZDY	1.00	KS	
030	ME307991.023	SKRUTKA M 3X8	10.00	KS	
032	ME309542.003	SKRUTKA M 5x10	4.00	KS	
033	ME309542.007	SKRUTKA M 6x60	3.00	KS	
034	ME309542.005	SKRUTKA M 5x16	2.00	KS	
035	ME309542.006	SKRUTKA M 5x30	1.00	KS	
036	ME311210.018	PODLOZKA P 8,4	1.00	KS	
037	ME311732.006	KRUZOK POISTNY P 6 ZN	2.00	KS	
038	ME311733.009	KRUZOK POISTNY P 35	2.00	KS	
039	ME311565.021	KOLIK P 5m6X16 VALCOVÝ	2.00	KS	
040	ME311733.010	KRUZOK POISTNY P 24	2.00	KS	
042	ME337500.012	PLYN. PRUZINA G9 H9 –6 5 080 415 001 2000N	1.00	KS	
043	V653-050-025-0	TIAHLO DLHE ZVARENEC	1.00	KS	
044	V653-050-061-0	NASTAVOVACIA TYC ZOSTAVA	1.00	KS	
045	ME311120.031	MATICA M 8	1.00	KS	
046	ME311120.072	MATICA M 8	1.00	KS	
047	ME309281.114	SKRUTKA M 5x8	2.00	KS	
048	ME315000.118	PRUZINA TANIER.TP160x082x060x105	10.00	KS	
049	ME309287.017	SKRUTKA M 6X6	1.00	KS	
901	A653-050-901-0>>	ZVAZOK OVLADACIEHO PANELA	1.00	KS	

## &gt;&gt;BRZDA – ZOSTAVA - A653-050-010-0

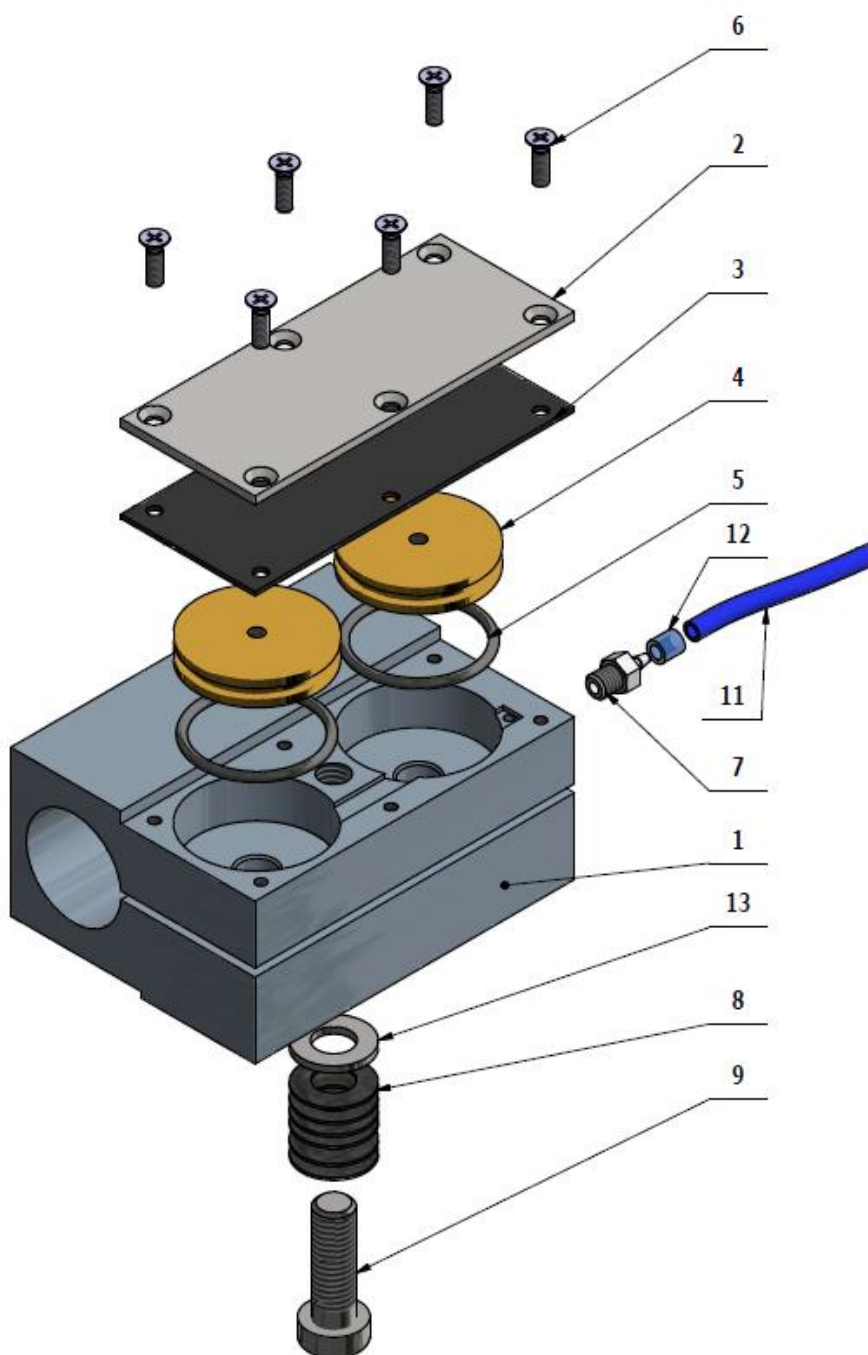

Poz.	Č. položky	Názov produktu	Množstvo	Jednotka	ND
001	V653-050-011-0	DVOJITA BRZDA	1.00	KS	X
002	V653-050-012-0	KRYCI PLECH	1.00	KS	x
003	ME273114.039	TESNENIE S1x81x34	1.00	KS	X
004	V653-050-013-0	PIEST	2.00	KS	x
005	ME273111.025	O KRÚŽOK P 25X2	2.00	KS	X
006	ME309251.094	SKRUTKA M 3X10	6.00	KS	
007	ME336401.008	ROZVODKA M5210 - 1	1.00	KS	X

008	ME315000.118	PRUŽINA TANIER.TP160x082x060x105	6.00	KS	X
009	ME309542.010	SKRUTKA M 8x25	1.00	KS	
011	ME345711.024	HADICA PUR 1,5/2,7 MODRA	0.80	m	
012	V608.45-00-08	POISTNÝ KRÚŽOK 1	2.00	KS	
013	ME311210.018	PODLOZKA P 8,4	1.00	KS	

## &gt;&gt;KIT DOMONTOVANIE MECH. BRZDY – A653-999-025-0

Č. položky	Názov produktu	ND
A653-999-025-0_K-002	KIT DOMONTOVANIE MECH. BRZDY / LAKOVANÁ_LESK /	
A653-999-025-0_K-001	RAMENO ASISTENTA JEDNODUCHÉ / LAKOVANÁ_MAT /	

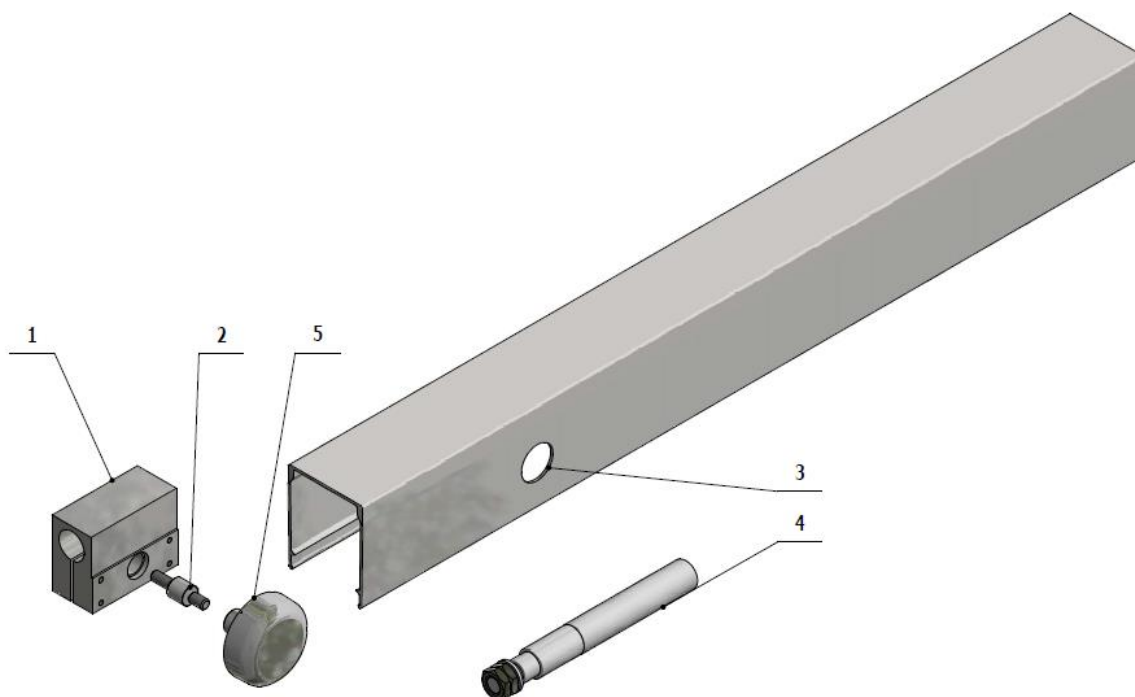



## STOMATOLOGICKÉ SÚPRAVY DIPLOMAT

Poz	Č. položky	Názov produktu	Množstvo	Jednotka	ND
002	V653-050-041-0	ZAVITOVÁ TYC MECH. BRZDY	1.00	KS	
001	V653-050-024-0	MECH. BRZDA - TELESO	1.00	KS	
003	V653-050-052-0	KRYCI PRIEVĽAK MECH. BRZDA / WHT_LESK	VOLITEĽNÉ	KS	
003	V653-050-052-0	KRYCI PRIEVĽAK MECH. BRZDA / WHT_MAT	VOLITEĽNÉ	KS	
004	A653-150-006-0>>	PRISL. RUKOVAT PEVNA / PRISL. RUKOVAT PEVNA	1.00	KS	
005	V653-551-040-0	BRZDA PANTOGRAFU / WHT_LESK	VOLITEĽNÉ	KS	
005	V653-551-040-0	BRZDA PANTOGRAFU / WHT_MAT	VOLITEĽNÉ	KS	

# F – OVLÁDACÍ PANEL

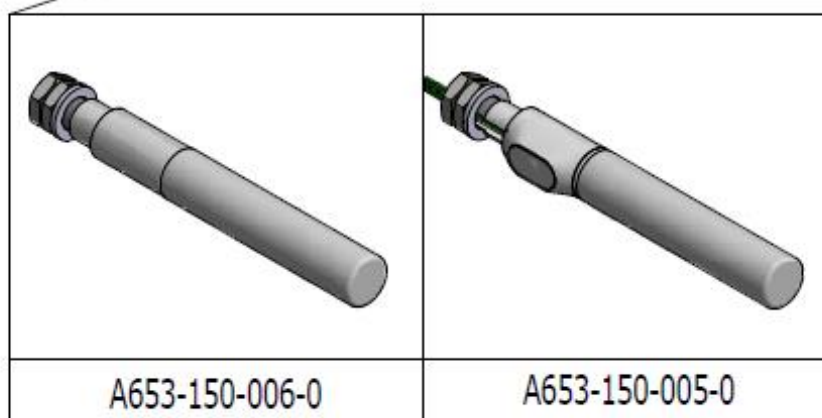
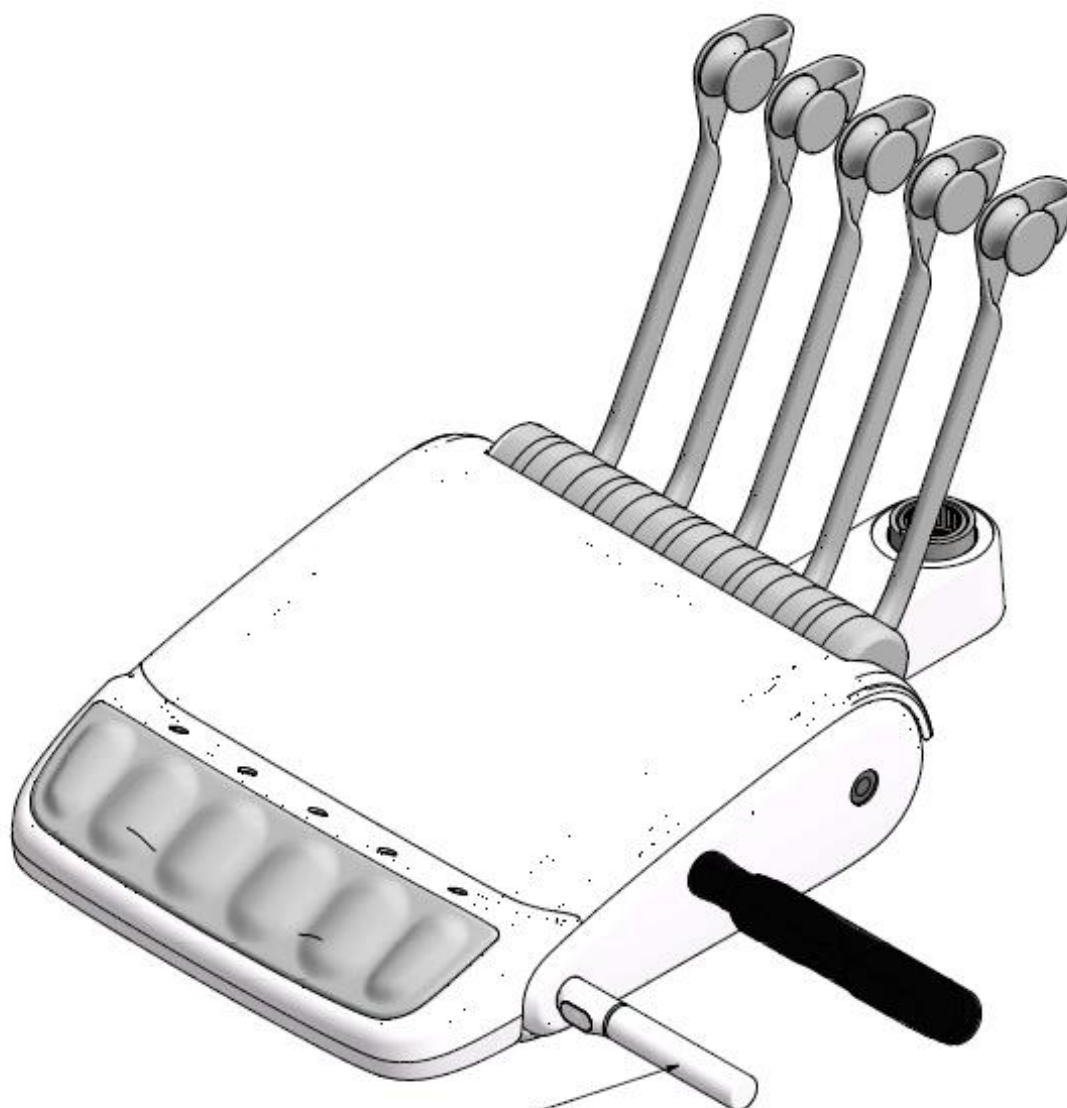

## &gt;&gt; OVL. PANEL 6N SV – A654-700-001-1

Č.položky	Názov produktu	ND
A654-700-001-1_K-001	OVL. PANEL 6N SV/ NELAKOVANÁ	
A654-700-001-1_K-002	OVL. PANEL 6N SV / LAKOVANÁ_LESK	
A654-700-001-1_K-003	OVL. PANEL 6N SV / LAKOVANÁ_MAT /	

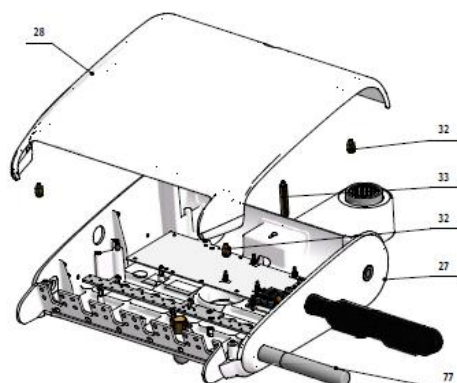
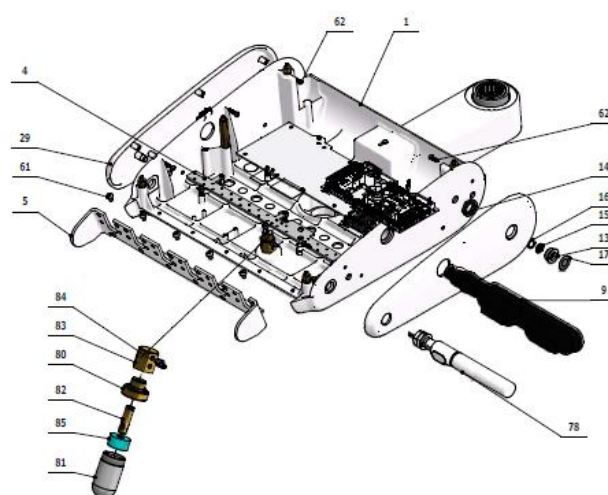
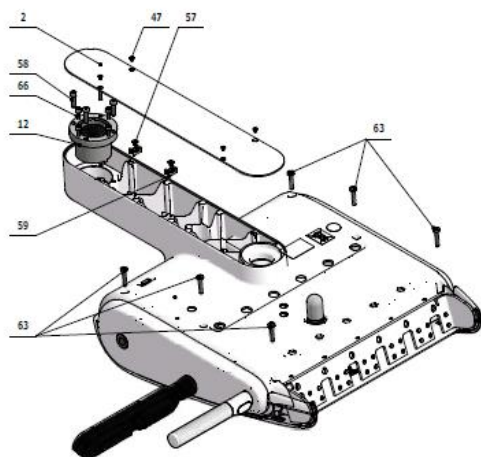

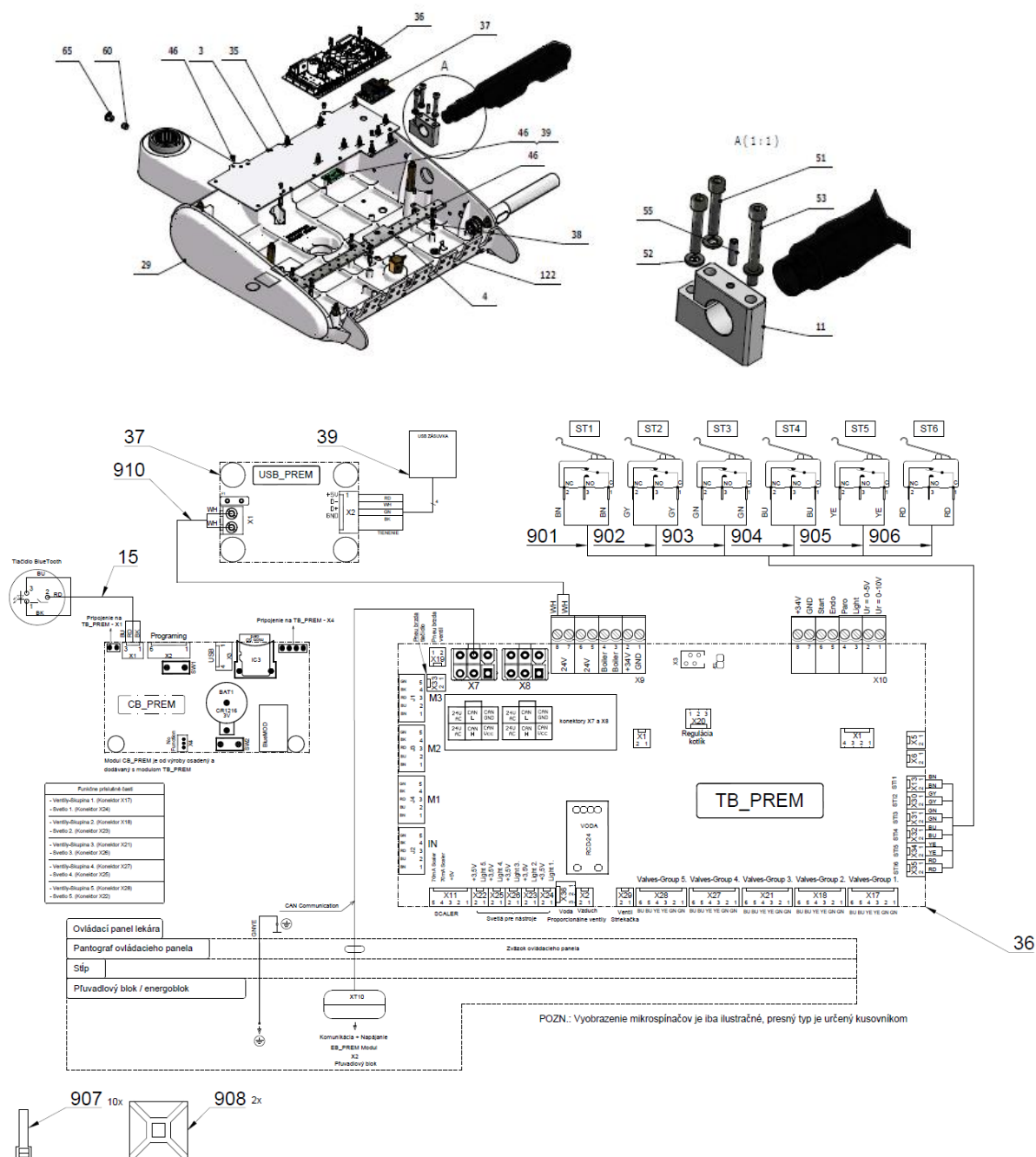

Poz	Č. položky	Názov produktu	Množstvo	Jednotka	ND
001	V654-700-029-0	ZAKLADNA STOLIKA LEKARA 6N SV / WHT_MAT	1.00	KS	X
001	V654-700-029-0	ZAKLADNA STOLIKA LEKARA 6N SV / WHT_LESK	1.00	KS	X
001	V654-700-029-0	ZAKLADNA STOLIKA LEKARA 6N SV / WHT_MAT	1.00	KS	X
002	V653-700-010-0	SPODNY KRYT SV / WHT_MAT	1.00	KS	X
002	V653-700-010-0	SPODNY KRYT SV / WHT_LESK	1.00	KS	X
002	V653-700-010-0	SPODNY KRYT SV / WHT_MAT	1.00	KS	X
003	V653-150-002-0	PLECH ELEKTRONIKY	1.00	KS	X
004	V653-150-003-0	LISTA PRE VENTILY	1.00	KS	X
005	V653-700-028-0	UCHYT PRECHODIEK 6N SV / WHT_MAT	1.00	KS	X
005	V653-700-028-0	UCHYT PRECHODIEK 6N SV / WHT_LESK	1.00	KS	X

## STOMATOLOGICKÉ SÚPRAVY DIPLOMAT

005	V653-700-028-0	UCHYT PRECHODIEK 6N SV / WHT_MAT	1.00	KS	X
009	A653-150-045-0>>	DRZIAK TABLETU - PRAVY	1.00	KS	X
011	V653-150-013-0	UCHYT DRZIAKA TABLETU	1.00	KS	X
012	V653-150-029-1	PUZDRO LOZISKA KOMPLET	1.00	KS	X
013	V629.74-03-01	TELESO SPÍNAČA	1.00	KS	X
014	V629.74-03-03	MATICA	1.00	KS	X
015	ME374000.442	TLACIDLO BLUETOOTH PREM	1.00	KS	X
016	ME311733.031	KRUZOK POISTNY P 14	1.00	KS	X
017	ME735552.198	FOLIA BLUETOOTH P21.8 PREM	1.00	KS	X
027	ME321822.152	BOCNICA PRAVA	1.00	KS	X
027	V653-150-181-0	BOCNICA PRAVA/ WHT_LESK	1.00	KS	X
027	V653-150-181-0	BOCNICA PRAVA/ WHT_MAT	1.00	KS	X
028	V654-700-006-0	KRYT HORNY 6N SV	1.00	KS	X
028	V654-700-006-0	KRYT HORNY 6N SV - LAK / WHT_LESK	1.00	KS	x
028	V654-700-006-0	KRYT HORNY 6N SV - LAK / WHT_MAT	1.00	KS	X
029	ME321822.158	BOCNICA LAVA BEZ BT	1.00	KS	X
029	V653-150-183-0	BOCNICA LAVA BEZ BT/ WHT_LESK	1.00	KS	X
029	V653-150-183-0	BOCNICA LAVA BEZ BT/ WHT_MAT	1.00	KS	X
032	V654-700-004-0	DIST. STLPIK 19mm	4.00	KS	X
033	V654-700-005-0	DIST. STLPIK 55mm	2.00	KS	X
035	ME371418.027	STĽPIK DIŠTAN.h=6,4mm NACVAKÁVACÍ	10.00	KS	x
036	ME374000.445	MODUL TB+CB PREM	1.00	KS	X
037	ME374000.433	MODUL USB_PREM1	1.00	KS	X
038	ME371418.032	STLPIK DISTANCNY M3x10	10.00	KS	X
039	ME374000.326	USB-ZOSTAVA_LUX	1.00	KS	X
046	ME309255.051	SKRUTKA M 3X6	12.00	KS	
047	ME307991.020	SKRUTKA M 3X5 A2	4.00	KS	
051	ME309543.018	SKRUTKA M 5X30	2.00	KS	
052	ME311210.035	PODLOZKA P 5,3	3.00	KS	
053	ME309543.045	SKRUTKA M 5X45	1.00	KS	
055	ME309543.131	SKRUTKA M 4X16	1.00	KS	
057	ME307991.010	SKRUTKA M 4X6	2.00	KS	
058	ME309543.132	SKRUTKA M 5X20	4.00	KS	
059	ME345711.049	DRZIAK STAHOVACIEHO PASIKA	2.00	KS	
060	ME309287.019	SKRUTKA M 8X8	1.00	KS	
061	ME309543.069	SKRUTKA M 5X8	5.00	KS	
062	ME307001.014	SKRUTKA STP32 4x13 - H2	6.00	KS	X
063	ME309255.088	SKRUTKA M 5X25	6.00	KS	
065	ME321000.108	KRYTKA OTVORU 237C BIELA	1.00	KS	X
066	ME309231.073	SKRUTKA M 5X16	4.00	KS	
077xx	A653-150-006-0>>	PRISL. RUKOVAT PEVNA / PRISL. RUKOVAT PEVNA		KS	X
078xx	A653-150-005-0>>	PRISL. RUKOVATE PRE PNEUMATICKU BRZDU PRAVU / PRISL. RUKOVAT		KS	X
080	V622.28-69-01	HRDLO NÁDOBKY	1.00	KS	X
081	V605.02-60-01	NADOBKA	1.00	KS	X

082	V622.28-69-02	TRYSKA	1.00	KS	X
083	V622.28-69-05	MATICA NÁDOBKÝ	1.00	KS	X
084	ME336401.009	ROZVODKA M5220-1	1.00	KS	X
085	ME273114.031	FILTER	1.00	KS	X
122	ME735552.115	ZEMNIACI ZNAK 4-2240.017	1.00	KS	
090	ME336401.029	ROZVODKA T230-1	2.00	KS	X
091	ME336401.032	ROZVODKA 4PX230-1	1.00	KS	X
092	ME336401.027	ROZVODKA T230/210-1	1.00	KS	X
093	ME336401.015	ROZVODKA T210-1	2.00	KS	X
096	ME336401.002	ROZVODKA 4PX210-1	1.00	KS	X
097	ME345711.028	HADICA PUR 3,8/6,4 MODRA	0.50	m	X
098	ME283367.024	HADICA PUR 1,5/2,7 ZELENÁ	0.50	m	X
099	ME343415.031	HADICA SILIKONOVÁ 5X1.5 SEDA	0.10	M	
100	ME283367.025	HADICA PUR 2,9/4,7 MODRA	0.05	m	X
130	ME627430.002	PASKA JEDNOSTRANNA TESNIACIA s:20mm farba: BIELA	0.30	KS	
901	ME374100.090	VODIČ YV41	2.00	KS	
902	ME374100.089	VODIČ YV40	2.00	KS	
903	ME374100.037	VODIČ YV - GN	2.00	KS	
904	ME374100.079	VODIČ YV – BU	2.00	KS	
905	ME374100.038	VODIČ YV - YE	2.00	KS	
906	ME374100.102	VODIC 0.25 – RD – 0.40m	2.00	KS	
907	ME397900.012	PASIK STAH. F 0301 CV-094	10.00	KS	
908	ME345711.034	PRICHYTKA F0505 HC 101	2.00	KS	
910	A653-150-901-0	VODICE 0.5 - WH - 0.35m	1.00	KS	

## &gt;&gt; OVL. PANEL KONVERTIBILNÝ 6N SV A654-701-001-1

Č.položky	Názov produktu	ND
A654-701-001-1_K-001	OVL. PANEL KONVERTIBILNÝ 6N SV/ NELAKOVANÁ	
A654-701-001-1_K-002	OVL. PANEL KONVERTIBILNÝ 6N SV / LAKOVANÁ_LESK	
A654-701-001-1_K-003	OVL. PANEL KONVERTIBILNÝ 6N SV / LAKOVANÁ_MAT /	

# STOMATOLOGICKÉ SÚPRAVY DIPLOMAT

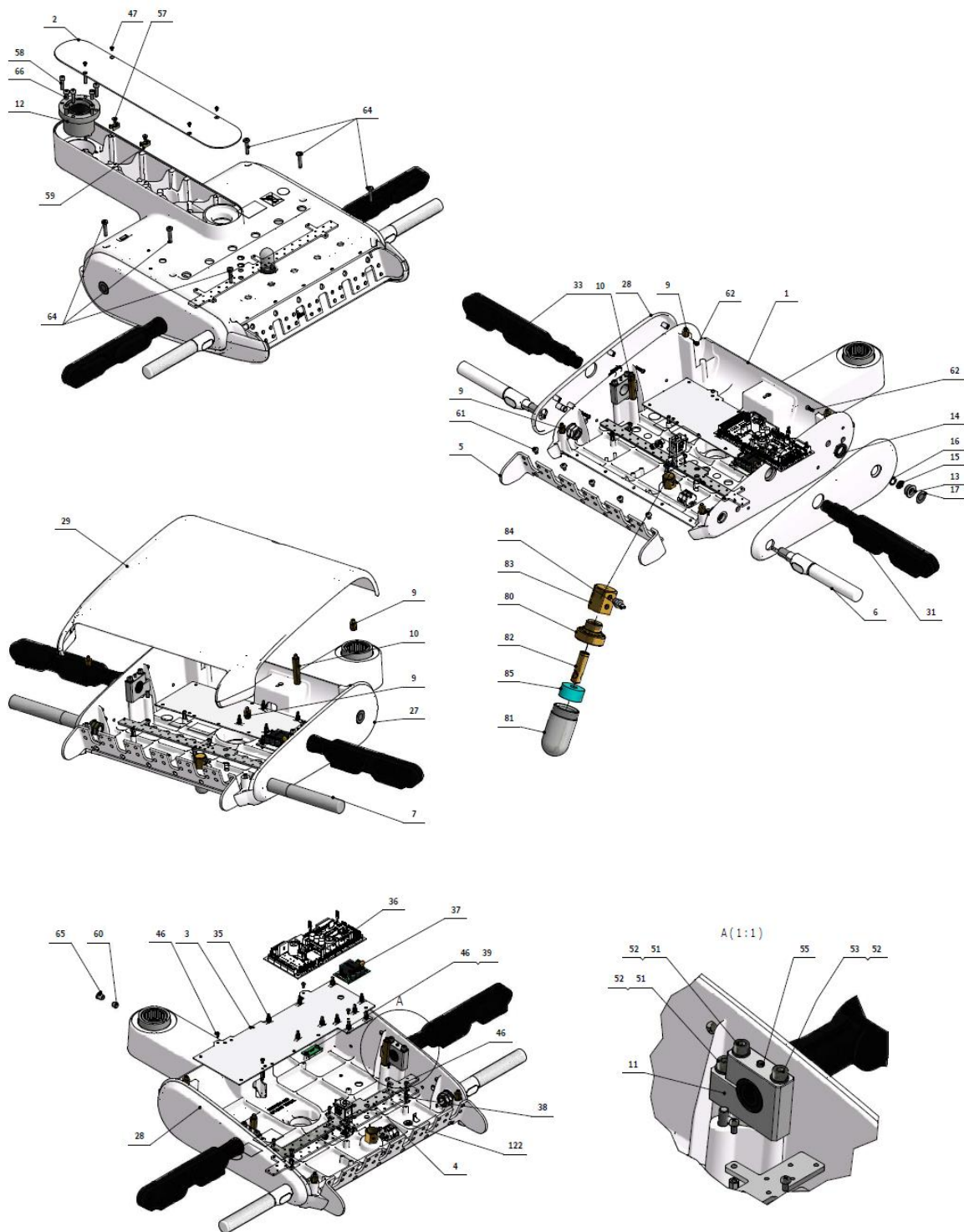



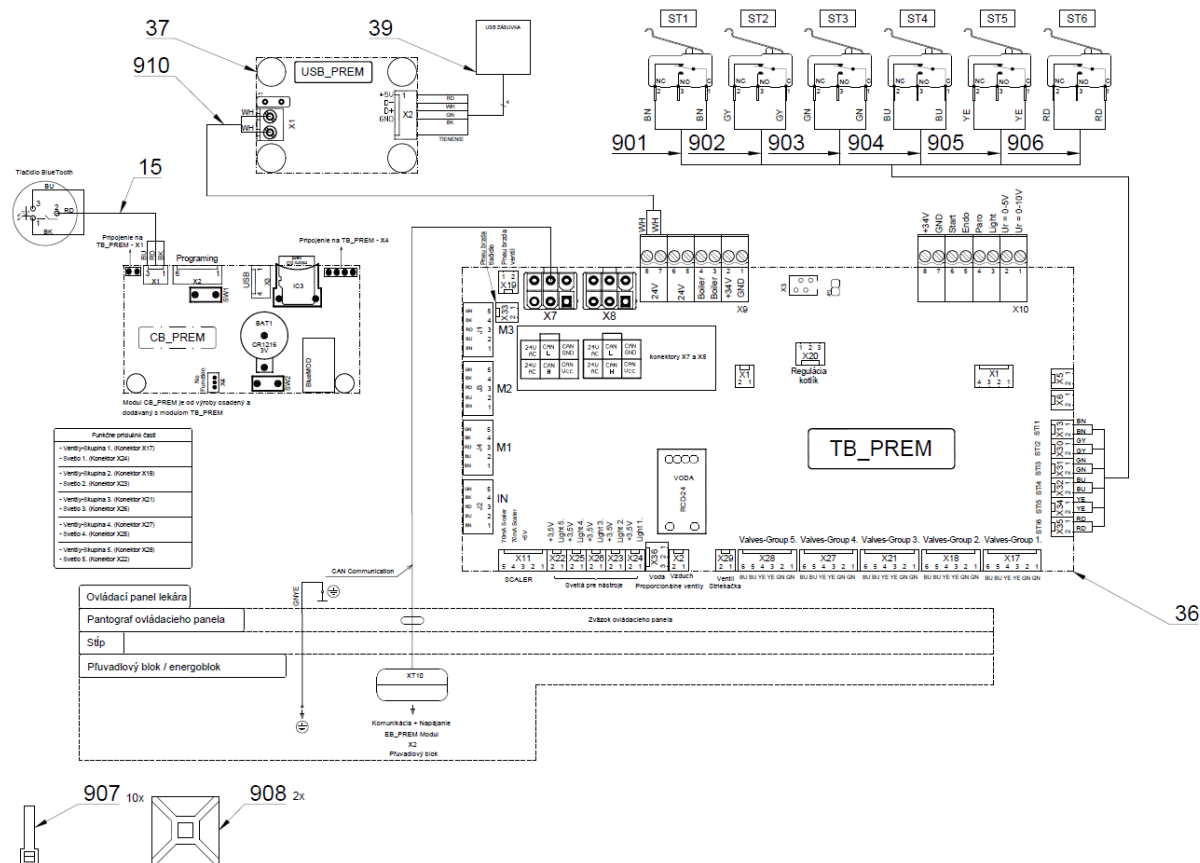

Poz	Č. položky	Název produktu	Množstvo	Jednotka	ND
001	V654-700-029-0	ZAKLADNA STOLIKA LEKARA 6N SV / WHT_MAT	1.00	KS	
001	V654-700-029-0	ZAKLADNA STOLIKA LEKARA 6N SV / WHT_LESK	1.00	KS	
001	V654-700-029-0	ZAKLADNA STOLIKA LEKARA 6N SV / WHT_MAT	1.00	KS	
002	V653-700-010-0	SPODNY KRYT SV / WHT_MAT	1.00	KS	
002	V653-700-010-0	SPODNY KRYT SV / WHT_LESK	1.00	KS	
002	V653-700-010-0	SPODNY KRYT SV / WHT_MAT	1.00	KS	
003	V653-150-002-0	PLECH ELEKTRONIKY	1.00	KS	
004	V653-150-003-0	LISTA PRE VENTILY	1.00	KS	
005	V653-700-028-0	UCHYT PRECHODIEK 6N SV / WHT_MAT	1.00	KS	
005	V653-700-028-0	UCHYT PRECHODIEK 6N SV / WHT_LESK	1.00	KS	
005	V653-700-028-0	UCHYT PRECHODIEK 6N SV / WHT_MAT	1.00	KS	
006	A653-150-008-0>>	PRISL. RUKOVATE PRE PNEUMATICKU BRZDU - KONVERTIBILNA ZS / P		KS	
007	A653-150-006-0>>	PRISL. RUKOVAT PEVNA / PRISL. RUKOVAT PEVNA		KS	
009	V654-700-004-0	DIST. STLPIK 19mm	4.00	KS	
010	V654-700-005-0	DIST. STLPIK 55mm	2.00	KS	
011	V653-150-013-0	UCHYT DRZIAKA TABLETU	2.00	KS	
012	V653-150-029-1	PUZDRO LOZISKA KOMPLET	1.00	KS	
013	V629.74-03-01	TELESO SPÍNAČA	1.00	KS	
014	V629.74-03-03	MATICA	1.00	KS	
015	ME374000.442	TLACIDLO BLUETOOTH PREM	1.00	KS	
016	ME311733.031	KRUZOK POISTNY P 14	1.00	KS	
017	ME735552.198	FOLIA BLUETOOTH P21.8 PREM	1.00	KS	



## STOMATOLOGICKÉ SÚPRAVY DIPLOMAT

027	ME321822.152	BOCNICA PRAVA	1.00	KS	
027	V653-150-181-0	BOCNICA PRAVA/ WHT_LESK	1.00	KS	
027	V653-150-181-0	BOCNICA PRAVA/ WHT_MAT	1.00	KS	
028	ME321822.153	BOCNICA LAVA	1.00	KS	
028	V653-150-180-0	BOCNICA LAVA/ WHT_LESK	1.00	KS	
028	V653-150-180-0	BOCNICA LAVA/ WHT_MAT	1.00	KS	
029	V654-700-006-0	KRYT HORNY 6N SV – LAK/ WHT_MAT	1.00	KS	
029	V654-700-006-0	KRYT HORNY 6N SV – LAK/ WHT_LESK	1.00	KS	
029	V654-700-006-0	KRYT HORNY 6N SV – LAK/ WHT_MAT	1.00	KS	
031	A653-150-010-0>>	BAJONET PRAVY S DRZIAKOM TABLETU	1.00	KS	
033	A653-150-011-0>>	BAJONET LAVY S DRZIAKOM TABLETU	1.00	KS	
035	ME371418.027	STĽPIK DIŠTAN.h=6,4mm NACVAKÁVACÍ	10.00	KS	
036	ME374000.445	MODUL TB+CB PREM	1.00	KS	
037	ME374000.433	MODUL USB_PREM1	1.00	KS	
038	ME371418.032	STĽPIK DISTANCNY M3x10	10.00	KS	
039	ME374000.326	USB-ZOSTAVA_LUX	1.00	KS	
046	ME309255.051	SKRUTKA M 3X6	12.00	KS	
047	ME307991.020	SKRUTKA M 3X5 A2	4.00	KS	
051	ME309543.018	SKRUTKA M 5X30	3.00	KS	
052	ME311210.035	PODLOZKA P 5,3	5.00	KS	
053	ME309543.045	SKRUTKA M 5X45	2.00	KS	
055	ME309543.131	SKRUTKA M 4X16	2.00	KS	
057	ME307991.010	SKRUTKA M 4X6	2.00	KS	
058	ME309543.132	SKRUTKA M 5X20	4.00	KS	
059	ME345711.049	DRZIAK STAHOVACIEHO PASIKA	2.00	KS	
060	ME309287.019	SKRUTKA M 8X8	1.00	KS	
061	ME309543.069	SKRUTKA M 5X8	5.00	KS	
062	ME307001.014	SKRUTKA STP32 4x13 - H2	6.00	KS	
064	ME309255.088	SKRUTKA M 5X25	6.00	KS	
065	ME321000.108	KRYTKA OTVORU 237C BIELA	1.00	KS	
066	ME309231.073	SKRUTKA M 5X16	4.00	KS	
080	V622.28-69-01	HRDLO NÁDOBKY	1.00	KS	
081	V605.02-60-01	NADOBKA	1.00	KS	
082	V622.28-69-02	TRYSKA	1.00	KS	
083	V622.28-69-05	MATICA NÁDOBKY	1.00	KS	
084	ME336401.009	ROZVODKA M5220-1	1.00	KS	
085	ME273114.031	FILTER	1.00	KS	
090	ME336401.029	ROZVODKA T230-1	2.00	KS	
091	ME336401.032	ROZVODKA 4PX230-1	1.00	KS	
092	ME336401.027	ROZVODKA T230/210-1	1.00	KS	
093	ME336401.015	ROZVODKA T210-1	2.00	KS	
096	ME336401.002	ROZVODKA 4PX210-1	1.00	KS	
097	ME345711.028	HADICA PUR 3,8/6,4 MODRA	0.50	m	
098	ME283367.024	HADICA PUR 1,5/2,7 ZELENA	0.50	m	

099	ME343415.031	HADICA SILIKONOVA 5X1.5 SEDA	0.10	M	
100	ME283367.025	HADICA PUR 2,9/4,7 MODRA	0.50	m	
110	ME247000.032	WEICONLOCK AN306-38 50ml		ml	
111	ME247000.021	LEPIDLO LOCTITE 5331 100 ML		KS	
122	ME735552.115	ZEMNIACI ZNAK 4-2240.017	1.00	KS	
130	ME627430.002	PASKA JEDNOSTRANNA TESNIACIA s:20mm farba: BIELA	0.30	KS	
901	ME374100.090	VODIČ YV41	2.00	KS	
902	ME374100.089	VODIČ YV40	2.00	KS	
903	ME374100.037	VODIČ YV - GN	2.00	KS	
904	ME374100.079	VODIČ YV – BU	2.00	KS	
905	ME374100.038	VODIČ YV - YE	2.00	KS	
906	ME374100.102	VODIC 0.25 – RD – 0.40m	2.00	KS	
907	ME397900.012	PASIK STAH. F 0301 CV-094	10.00	KS	
908	ME345711.034	PRICHYTKA F0505 HC 101	2.00	KS	
910	A653-150-901-0	VODICE 0.5 - WH - 0.35m	1.00	KS	

## &gt;&gt; KIT NÁDOBKÁ - A653-999-026-0

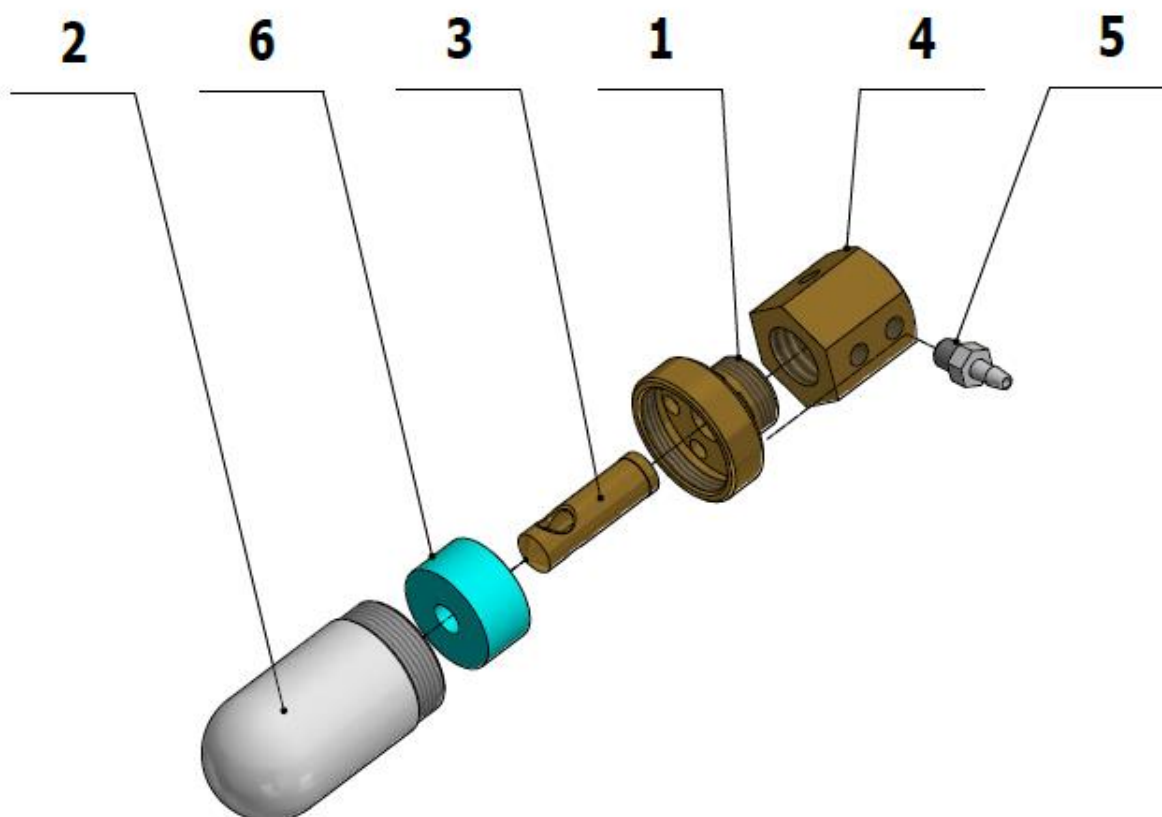

Poz	Č. položky	Název produktu	Množstvo	Jednotka	ND
001	V622.28-69-01	HRDLO NÁDOBKY	1.00	KS	
002	V605.02-60-01	NADOBKA	1.00	KS	

003	V622.28-69-02	TRYSKA	1.00	KS	
004	V622.28-69-05	MATICA NÁDOBKY	1.00	KS	
005	ME336401.009	ROZVODKA M5220-1	1.00	KS	
006	ME273114.031	FILTER	1.00	KS	

## >> PRÍSL.RUKOVATE PRE PNEUMATICKÚ BRZDU – KONVERTIBILNÁ ZS A653-150-008-0

Č.položky	Názov produktu	ND
A653-150-008-0_K-002	PRÍSL. RUKOVATE PRE PNEUMATICKÚ BRZDU – KONVERTIBILNÁ ZS / LAKOVANÁ_LESK	X
A653-150-008-0_K-001	PRÍSL. RUKOVATE PRE PNEUMATICKÚ BRZDU – KONVERTIBILNÁ ZS / LAKOVANÁ_MAT	X

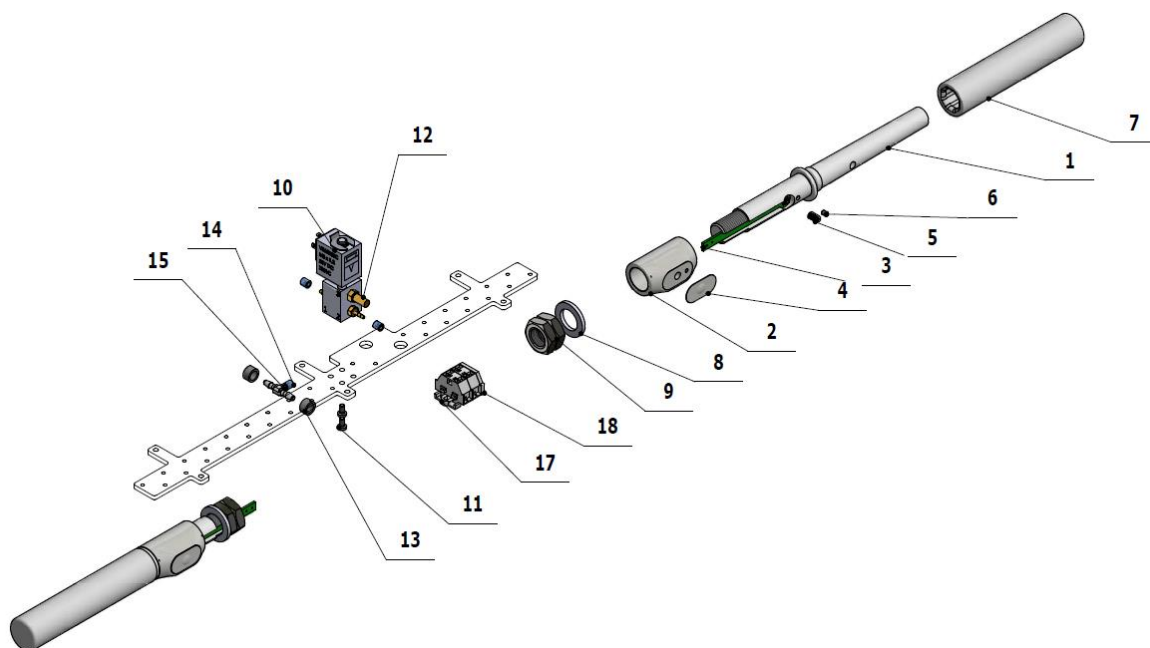

Poz	Č. položky	Názov produktu	Množstvo	Jednotka	ND
001	V653-150-016-0	OSKA RUCKY PNEU / WHT_MAT	2.00	KS	
001	V653-150-016-0	OSKA RUCKY PNEU / WHT_LESK	2.00	KS	
002	V653-150-017-0	TELESO TLACITKA / WHT_MAT	2.00	KS	
002	V653-150-017-0	TELESO TLACITKA / WHT_LESK	2.00	KS	
003	ME374000.321	MODUL BRAKE 1	2.00	KS	
004	ME735552.203	FOLIA BRZDY_v2020	2.00	KS	
005	V653-150-018-0	VALCEK TLACIDLA	2.00	KS	
006	ME309281.090	SKRUTKA M 3X5	2.00	KS	
007	ME321822.079	NÁVLEK RUKOVATE RP 71791/60U biela	2.00	KS	X
008	ME311210.036	PODLOZKA P 15	2.00	KS	

009	ME311120.100	MATICA M 14x1.5 NIZKA ZN	4.00	KS	
<b>010XX</b>	<b>A653-150-025-0&gt;&gt;</b>	<b>VENTIL V365B01G-ZE30A, M5x12 24V DC - ZOSTAVA</b>	<b>1.00</b>	<b>KS</b>	<b>X</b>
011	ME309255.051	SKRUTKA M 3X6	2.00	KS	
012	ME444000.002	TLMIC HLUKU 2931-M5	1.00	KS	X
013	ME343415.031	HADICA SILIKONOVA 5X1.5 SEDA	0.01	M	
014	V608.45-00-08	POISTNÝ KRÚŽOK 1	3.00	KS	
015	ME336401.027	ROZVODKA T230/210-1	1.00	KS	X
016	ME345711.024	HADICA PUR 1,5/2,7 MODRA	0.30	m	
017	ME374551.007	SVORKOVNICA 4-VODIČ 1P	2.00	KS	
018	ME374551.008	BOCNICA S PRIRUBOU PRE SVORKOVNICU	1.00	KS	
901	ME374100.079	VODIČ YV – BU	2.00	KS	
905	ME375000.003	IZOLOVANY NIT-NITI 0,5X8WH	6.00	KS	
906	ME397900.012	PASIK STAHL F 0301 CV-094	2.00	KS	
907	ME345711.034	PRICHYTKA F0505 HC 101	1.00	KS	

## &gt;&gt; PRÍSL. RUKOVATE PEVNÁ A653-150-006-0

Č.položky	Názov produktu	ND
<b>A653-150-006-0_ K-002</b>	<b>PRÍSL. RUKOVAT PEVNÁ / LAKOVANÁ_LESK</b>	<b>X</b>
<b>A653-150-006-0_ K-001</b>	<b>PRÍSL. RUKOVAT PEVNÁ / LAKOVANÁ_MAT</b>	<b>X</b>

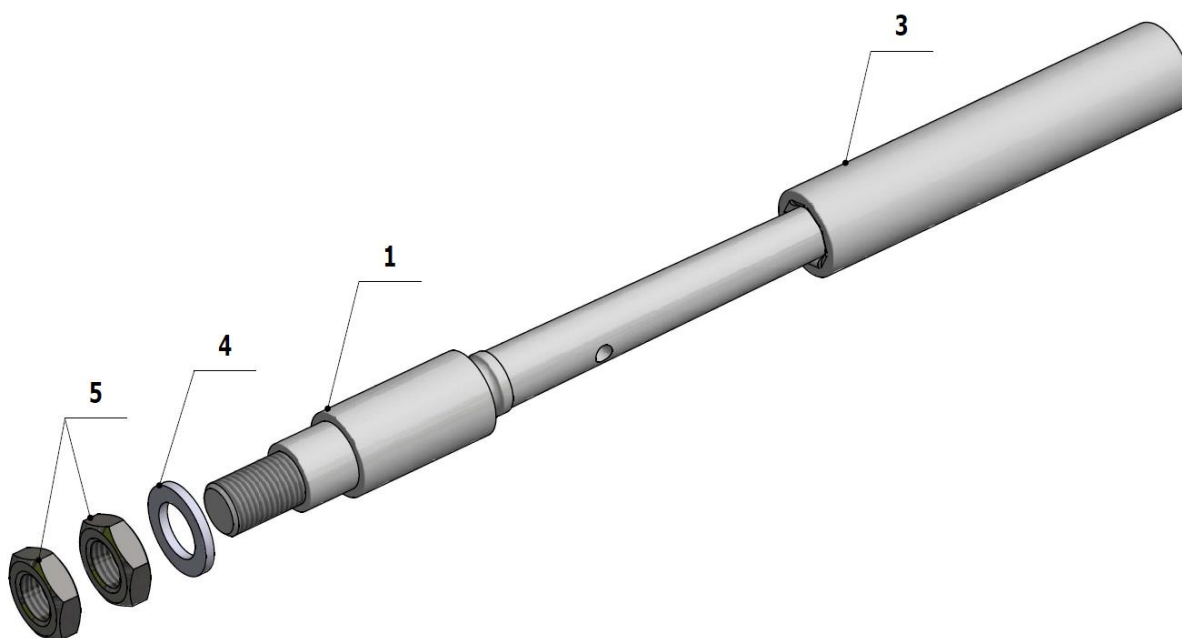

Poz	Č. položky	Názov produktu	Množstvo	Jednotka	ND
001	V653-150-014-0	OSKA RUCKY JEDNODUCHA / WHT_MAT	1.00	KS	
001	V653-150-014-0	OSKA RUCKY JEDNODUCHA / WHT_LESK	1.00	KS	
003	ME321822.079	NÁVLEK RUKOVATE RP 71791/60U biela	1.00	KS	X
004	ME311210.036	PODLOŽKA P 15	1.00	KS	
005	ME311120.100	MATICA M 14x1.5 NIZKA ZN	2.00	KS	

## &gt;&gt; PRÍSL. RUKOVATE PRE PNEUMATICKÚ BRZDU PRAVÚ - A653-150-005-0

Č.položky	Názov produktu	ND
A653-150-005-0_K-002	PRÍSL.RUKOVATE PRE PNEUMATICKÚ BRZDU PRAVÚ / LAKOVANÁ_LESK	X
A653-150-005-0_K-001	PRÍSL.RUKOVATE PRE PNEUMATICKÚ BRZDU PRAVÚ/ LAKOVANÁ_MAT	X

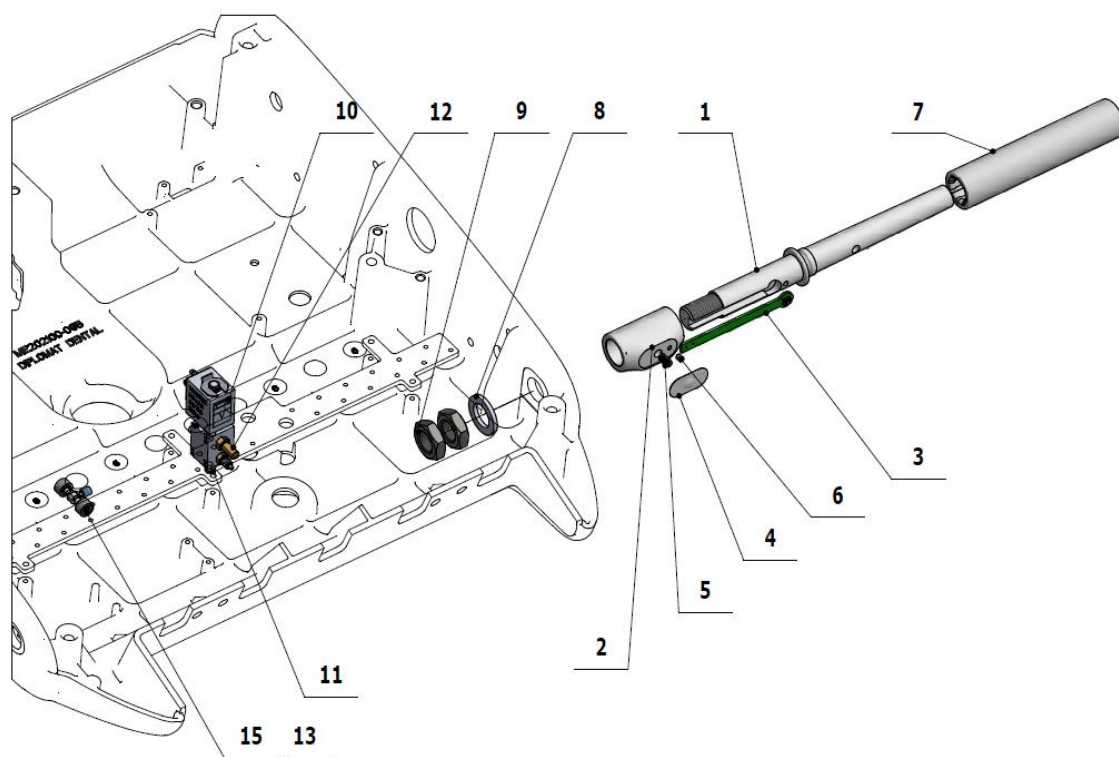

Poz	Č. položky	Názov produktu	Množstvo	Jednotka	ND
001	V653-150-016-0	OSKA RUCKY PNEU / WHT_MAT	1.00	KS	
001	V653-150-016-0	OSKA RUCKY PNEU / WHT_LESK	1.00	KS	
002	V653-150-017-0	TELESO TLACITKA / WHT_MAT	1.00	KS	
002	V653-150-017-0	TELESO TLACITKA / WHT_LESK	1.00	KS	
003	ME374000.321	MODUL BRAKE 1	1.00	KS	
004	ME735552.203	FOLIA BRZDY_v2020	1.00	KS	
005	V653-150-018-0	VALCEK TLACIDLA	1.00	KS	
006	ME309281.090	SKRUTKA M 3X5	1.00	KS	
007	ME321822.079	NÁVLEK RUKOVATE RP 71791/60U biela	1.00	KS	X
008	ME311210.036	PODLOZKA P 15	1.00	KS	
009	ME311120.100	MATICA M 14x1.5 NIZKA ZN	2.00	KS	
010	A653-150-025-0>>	VENTIL V365B01G-ZE30A, M5x12 24V DC - ZOSTAVA	1.00	KS	X
011	ME309255.051	SKRUTKA M 3X6	2.00	KS	
012	ME444000.002	TLMIC HLUKU 2931-M5	1.00	KS	X
013	ME343415.031	HADICA SILIKONOVA 5X1.5 SEDA	0.02	M	

014	V608.45-00-08	POISTNÝ KRÚŽOK 1	4.00	KS	
015	ME336401.027	ROZVODKA T230/210-1	1.00	KS	X
016	ME345711.024	HADICA PUR 1,5/2,7 MODRA	0.30	m	
901	ME374100.079	VODIČ YV – BU	2.00	KS	

## &gt;&gt; OVL. PANEL KONVERTIBILNÝ 5N SV A653-701-001-1

Č.položky	Názov produktu	ND
A653-701-001-1_K-001	OVL. PANEL KONVERTIBILNÝ 5N SV/ NELAKOVANÁ	
A653-701-001-1_K-002	OVL. PANEL KONVERTIBILNÝ 5N SV / LAKOVANÁ_LESK	
A653-701-001-1_K-003	OVL. PANEL KONVERTIBILNÝ 5N SV / LAKOVANÁ _MAT /	

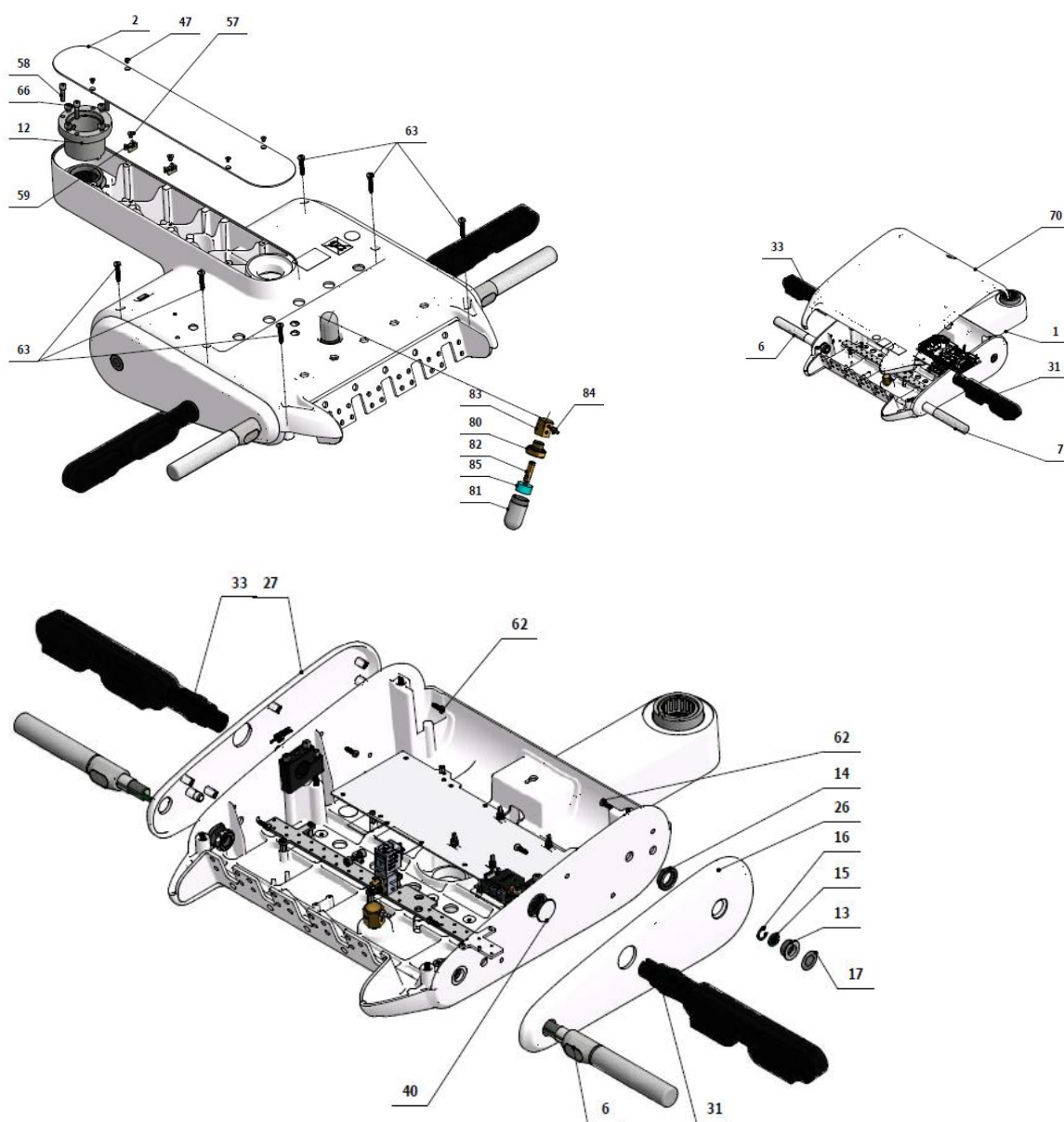

# STOMATOLOGICKÉ SÚPRAVY DIPLOMAT

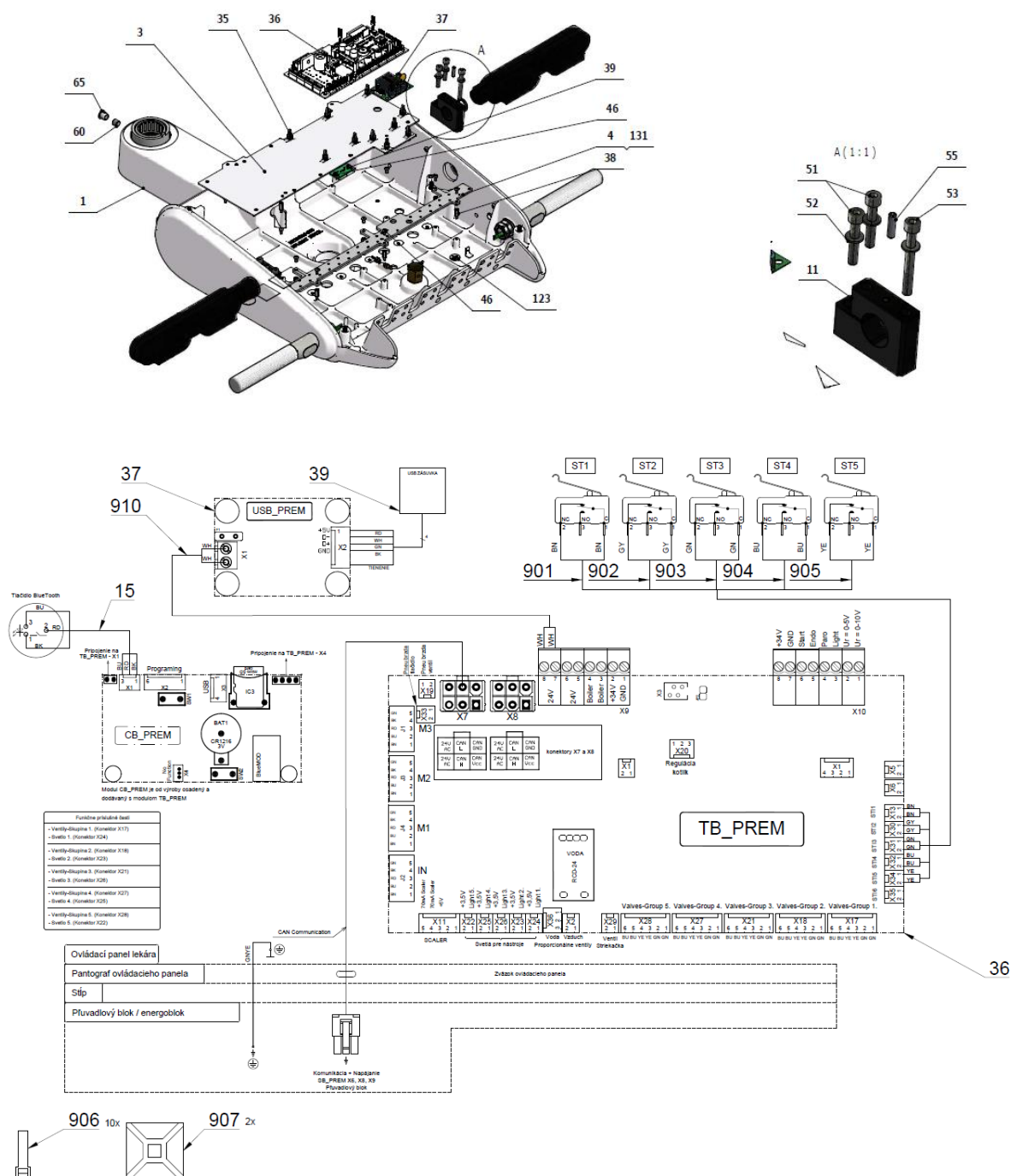



006	A653-150-008-0>>	PRISL. RUKOVATE PRE PNEUMATICKU BRZDU - KONVERTIBILNA ZS / P		KS	
007	A653-150-006-0>>	PRISL. RUKOVAT PEVNA / PRISL. RUKOVAT PEVNA		KS	
011	V653-150-013-0	UCHYT DRZIAKA TABLETU	2.00	KS	
012	V653-150-029-1	PUZDRO LOZISKA KOMPLET	1.00	KS	
013	V629.74-03-01	TELESO SPÍNAČA	1.00	KS	
014	V629.74-03-03	MATICA	1.00	KS	
015	ME374000.442	TLACIDLO BLUETOOTH PREM	1.00	KS	
016	ME311733.031	KRUZOK POISTNY P 14	1.00	KS	
017	ME735552.198	FOLIA BLUETOOTH P21.8 PREM	1.00	KS	
026	ME321822.152	BOCNICA PRAVA	1.00	KS	
026	V653-150-181-0	BOCNICA PRAVA/ WHT_LESK	1.00	KS	
026	V653-150-181-0	BOCNICA PRAVA/ WHT_MAT	1.00	KS	
027	ME321822.153	BOCNICA LAVA	1.00	KS	
027	V653-150-180-0	BOCNICA LAVA/ WHT_LESK	1.00	KS	
027	V653-150-180-0	BOCNICA LAVA/ WHT_MAT	1.00	KS	
031	A653-150-010-0>>	BAJONET PRAVY S DRZIAKOM TABLETU	1.00	KS	
032	A653-150-011-0>>	BAJONET LAVY S DRZIAKOM TABLETU	1.00	KS	
035	ME371418.027	STĽPIK DIŠTAN.h=6,4mm NACVAKÁVACÍ	10.00	KS	
036	ME374000.445	MODUL TB+CB PREM	1.00	KS	
037	ME374000.433	MODUL USB_PREM1	1.00	KS	
038	ME371418.032	STĽPIK DISTANCNY M3x10	10.00	KS	
039	ME374000.326	USB-ZOSTAVA_LUX	1.00	KS	
040	V653-151-003-0	ZASLEPKA MAGNETICKA / WHT_MAT	1.00	KS	
040	V653-151-003-0	ZASLEPKA MAGNETICKA / WHT_LESK	1.00	KS	
040	V653-151-003-0	ZASLEPKA MAGNETICKA / WHT_MAT	1.00	KS	
046	ME309255.051	SKRUTKA M 3X6	12.00	KS	
047	ME307991.020	SKRUTKA M 3X5 A2	4.00	KS	
051	ME309543.018	SKRUTKA M 5X30	2.00	KS	
052	ME311210.035	PODLOZKA P 5,3	3.00	KS	
053	ME309543.045	SKRUTKA M 5X45	1.00	KS	
055	ME309543.131	SKRUTKA M 4X16	1.00	KS	
057	ME307991.010	SKRUTKA M 4X6	2.00	KS	
058	ME309543.132	SKRUTKA M 5X20	4.00	KS	
059	ME345711.049	DRZIAK STAHOVACIEHO PASIKA	2.00	KS	
060	ME309287.019	SKRUTKA M 8X8	1.00	KS	
062	ME307001.014	SKRUTKA STP32 4x13 - H2	6.00	KS	
063	ME307001.015	SKRUTKA STP32 5x25 - H2	6.00	KS	
065	ME321000.108	KRYTKA OTVORU 237C BIELA	1.00	KS	
066	ME309231.073	SKRUTKA M 5X16	4.00	KS	
070	ME321822.154	KRYT HORNY -SV	1.00	KS	
070	V653-150-187-0	KRYT HORNY -SV/WHT_LESK	1.00	KS	
070	V653-150-187-0	KRYT HORNY -SV/WHT_MAT	1.00	KS	
080	V622.28-69-01	HRDLO NÁDOBKY	1.00	KS	
081	V605.02-60-01	NADOBKA	1.00	KS	



## STOMATOLOGICKÉ SÚPRAVY DIPLOMAT

082	V622.28-69-02	TRYSKA	1.00	KS	
083	V622.28-69-05	MATICA NÁDOBKY	1.00	KS	
084	ME336401.009	ROZVODKA M5220-1	1.00	KS	
085	ME273114.031	FILTER	1.00	KS	
090	ME336401.029	ROZVODKA T230-1	2.00	KS	
091	ME336401.032	ROZVODKA 4PX230-1	1.00	KS	
092	ME336401.027	ROZVODKA T230/210-1	1.00	KS	
093	ME336401.015	ROZVODKA T210-1	2.00	KS	
096	ME336401.002	ROZVODKA 4PX210-1	1.00	KS	
097	ME345711.028	HADICA PUR 3,8/6,4 MODRA	0.50	m	
098	ME283367.024	HADICA PUR 1,5/2,7 ZELENÁ	0.50	m	
099	ME343415.031	HADICA SILIKONOVÁ 5X1.5 SEDA	0.10	M	
100	ME283367.025	HADICA PUR 2,9/4,7 MODRA	0.05	m	
110	ME247000.032	WEICONLOCK AN306-38 50ml		ml	
111	ME247000.021	LEPIDLO LOCTITE 5331 100 ML		KS	
120	ME311214.002	PODLOZKA P 4,3 OZUB VEJAR	1.00	KS	
121	ME311280.004	PODLOZKA MS P 4,3	2.00	KS	
122	ME735552.115	ZEMNIACI ZNAK 4-2240.017	1.00	KS	
123	ME311180.004	MATICA M 4	2.00	KS	
130	ME627430.002	PASKA JEDNOSTRANNA TESNIACIA s:20mm farba: BIELA	0.30	KS	
901	ME374100.090	VODIČ YV41	2.00	KS	
902	ME374100.089	VODIČ YV40	2.00	KS	
903	ME374100.037	VODIČ YV - GN	2.00	KS	
904	ME374100.079	VODIČ YV – BU	2.00	KS	
905	ME374100.038	VODIČ YV - YE	2.00	KS	
906	ME397900.012	PASIK STAHL F 0301 CV-094	10.00	KS	
907	ME345711.034	PRICHYTKA F0505 HC 101	2.00	KS	
910	A653-150-901-0	VODICE 0.5 - WH - 0.35m	1.00	KS	

## &gt;&gt; OVL. PANEL KONVERTIBILNÝ 6N HV - A654-151-001-1

Č.položky	Názov produktu	ND
A654-151-001-0_K-001	OVL. PANEL KONVERTIBILNÝ 6N HV/ NELAKOVANÁ	
A654-151-001-0_K-002	OVL. PANEL KONVERTIBILNÝ 6N HV / LAKOVANÁ_LESK	
A654-151-001-0_K-003	OVL. PANEL KONVERTIBILNÝ 6N HV / LAKOVANÁ_MAT /	

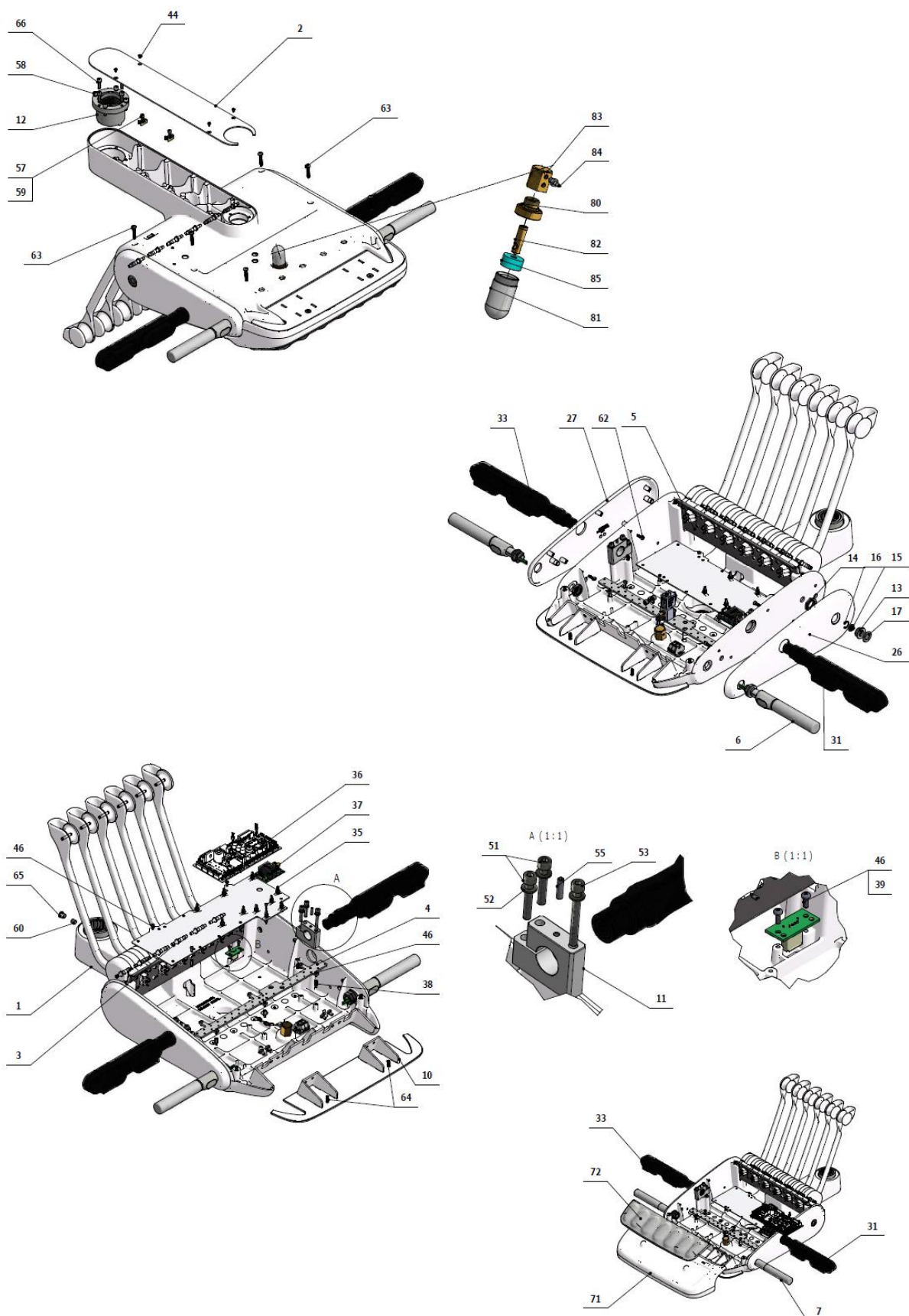

Poz	Č. položky	Názov produktu	Množstvo	Jednotka	ND
001	V653-150-026-0	ZAKLADNA STOLIKA LEKARA 5N,6N HV / WHT_MAT	1.00	KS	
001	V653-150-026-0	ZAKLADNA STOLIKA LEKARA 5N,6N HV / WHT_LESK	1.00	KS	

## STOMATOLOGICKÉ SÚPRAVY DIPLOMAT

001	V653-150-026-0	ZAKLADNA STOLIKA LEKARA 5N,6N HV / WHT_MAT	1.00	KS	
002	V653-150-010-0	SPODNY KRYT HV / WHT_MAT	1.00	KS	
002	V653-150-010-0	SPODNY KRYT HV / WHT_LESK	1.00	KS	
002	V653-150-010-0	SPODNY KRYT HV / WHT_MAT	1.00	KS	
003	V653-150-002-0	PLECH ELEKTRONIKY	1.00	KS	
004	V653-150-003-0	LISTA PRE VENTILY	1.00	KS	
005	V654-150-004-0	PLECH BICOV 6N	1.00	KS	
006	A653-150-008-0>>	PRISL. RUKOVATE PRE PNEUMATICKU BRZDU - KONVERTIBILNA ZS / P		KS	
007	A653-150-006-0>>	PRISL. RUKOVAT PEVNA / PRISL. RUKOVAT PEVNA		KS	
008	V653-150-102-0	OSKA BICA	6.00	KS	
010	V653-150-027-0	ZASLEPKA / WHT_MAT	1.00	KS	
010	V653-150-027-0	ZASLEPKA / WHT_LESK	1.00	KS	
010	V653-150-027-0	ZASLEPKA / WHT_MAT	1.00	KS	
011	V653-150-013-0	UCHYT DRZIAKA TABLETU	2.00	KS	
012	V653-150-029-1	PUZDRO LOZISKA KOMPLET	1.00	KS	
013	V629.74-03-01	TELESO SPÍNAČA	1.00	KS	
014	V629.74-03-03	MATICA	1.00	KS	
015	ME374000.442	TLACIDLO BLUETOOTH PREM	1.00	KS	
016	ME311733.031	KRUZOK POISTNY P 14	1.00	KS	
017	ME735552.198	FOLIA BLUETOOTH P21.8 PREM	1.00	KS	
018	ME323427.053	PUZDRO KLZNE RFM-0507-05	12.00	KS	
019	ME321822.160	ZAKLADNE BICA	6.00	KS	
020	ME321822.161	STRED BICA	6.00	KS	
021	ME321822.162	KOLIESKO BICA	6.00	KS	
022	ME321822.166	KRYTKA 6N LAVA	6.00	KS	
023	ME315000.042	HLAVNA PRUZINA BICA	6.00	KS	
024	ME321822.167	KRYTKA 6N PRAVA	6.00	KS	
025	ME321822.168	KRYTKA KONCOVKY UNI	2.00	KS	
026	ME321822.152	BOCNICA PRAVA	1.00	KS	
026	V653-150-181-0	BOCNICA PRAVA / WHT_LESK	1.00	KS	
026	V653-150-181-0	BOCNICA PRAVA / WHT_MAT	1.00	KS	
027	ME321822.153	BOCNICA LAVA	1.00	KS	
027	V653-150-180-0	BOCNICA LAVA / WHT_LESK	1.00	KS	
027	V653-150-180-0	BOCNICA LAVA / WHT_MAT	1.00	KS	
031	A653-150-010-0>>	BAJONET PRAVY S DRZIAKOM TABLETU	1.00	KS	
033	A653-150-011-0>>	BAJONET LAVY S DRZIAKOM TABLETU	1.00	KS	
035	ME371418.027	STĽPIK DIŠTAN.h=6,4mm NACVAKÁVACÍ	10.00	KS	
036	ME374000.445	MODUL TB+CB PREM	1.00	KS	
037	ME374000.433	MODUL USB_PREM1	1.00	KS	
038	ME371418.032	STĽPIK DISTANCNY M3x10	10.00	KS	
039	ME374000.326	USB-ZOSTAVA_LUX	1.00	KS	
040	ME374415.035	MIKROSPINAC OMRON SS-5GL2T	5.00	KS	
044	ME307991.020	SKRUTKA M 3X5 A2	4.00	KS	
045	ME309256.013	SKRUTKA M 6x10	4.00	KS	

046	ME309255.051	SKRUTKA M 3X6	12.00	KS	
047	ME309251.078	SKRUTKA M 3X8	10.00	KS	
048	ME309251.094	SKRUTKA M 3X10	2.00	KS	
049	ME309543.069	SKRUTKA M 5X8	4.00	KS	
051	ME309543.018	SKRUTKA M 5X30	4.00	KS	
052	ME311210.035	PODLOZKA P 5,3	6.00	KS	
053	ME309543.045	SKRUTKA M 5X45	2.00	KS	
055	ME309543.131	SKRUTKA M 4X16	2.00	KS	
057	ME307991.010	SKRUTKA M 4X6	2.00	KS	
058	ME309543.132	SKRUTKA M 5X20	4.00	KS	
059	ME345711.049	DRZIAK STAHOVACIEHO PASIKA	2.00	KS	
060	ME309287.019	SKRUTKA M 8X8	1.00	KS	
061	ME311732.013	KRUZOK PDK 004 AKV - NEREZ	5.00	KS	
062	ME307001.014	SKRUTKA STP32 4x13 - H2	26.00	KS	
063	ME307001.015	SKRUTKA STP32 5x25 - H2	6.00	KS	
064	ME307001.016	SKRUTKA STP33 5x16 - H2	2.00	KS	
065	ME321000.108	KRYTKA OTVORU 237C BIELA	1.00	KS	
066	ME309231.073	SKRUTKA M 5X16	4.00	KS	
070	ME321822.151	KRYT ZADNY - HV	1.00	KS	
070	V653-150-184-0	KRYT ZADNY – HV / WHT_LESK	1.00	KS	
070	V653-150-184-0	KRYT ZADNY – HV / WHT_MAT	1.00	KS	
071	ME321822.159	KRYT PREDNY-6N HV	1.00	KS	
071	V653-150-186-0	KRYT PREDNY-6N HV / WHT_LESK	1.00	KS	
071	V653-150-186-0	KRYT PREDNY-6N HV / WHT_MAT	1.00	KS	
072	ME321822.198	SILIKONOVA PODLOZKA 6N HV	1.00	KS	
080	V622.28-69-01	HRDLO NÁDOBKY	1.00	KS	
081	V605.02-60-01	NADOBKA	1.00	KS	
082	V622.28-69-02	TRYSKA	1.00	KS	
083	V622.28-69-05	MATICA NÁDOBKY	1.00	KS	
084	ME336401.009	ROZVODKA M5220-1	1.00	KS	
085	ME273114.031	FILTER	1.00	KS	
086	V653-151-003-0	ZASLEPKA MAGNETICKA / WHT_MAT	1.00	KS	
086	V653-151-003-0	ZASLEPKA MAGNETICKA / WHT_LESK	1.00	KS	
086	V653-151-003-0	ZASLEPKA MAGNETICKA / WHT_MAT	1.00	KS	
090	ME336401.029	ROZVODKA T230-1	2.00	KS	
091	ME336401.032	ROZVODKA 4PX230-1	1.00	KS	
092	ME336401.027	ROZVODKA T230/210-1	1.00	KS	
093	ME336401.015	ROZVODKA T210-1	2.00	KS	
096	ME336401.002	ROZVODKA 4PX210-1	1.00	KS	
097	ME345711.028	HADICA PUR 3,8/6,4 MODRA	0.50	m	
098	ME283367.024	HADICA PUR 1,5/2,7 ZELENA	0.50	m	
099	ME343415.031	HADICA SILIKONOVA 5X1.5 SEDA	0.10	M	
100	ME283367.025	HADICA PUR 2,9/4,7 MODRA	0.05	m	
110	ME247000.032	WEICONLOCK AN306-38 50ml		ml	

111	ME247000.021	LEPIDLO LOCTITE 5331 100 ML		KS	
112	ME111323.001	MAZIVO PLASTICKE LT 2-3		KG	
122	ME735552.115	ZEMNIACI ZNAK 4-2240.017	1.00	KS	
131	ME627430.002	PASKA JEDNOSTRANNA TESNIACIA s:20mm farba: BIELA	0.30	KS	
901	ME374100.090	VODIČ YV41	2.00	KS	
902	ME374100.089	VODIČ YV40	2.00	KS	
903	ME374100.037	VODIČ YV - GN	2.00	KS	
904	ME374100.079	VODIČ YV – BU	2.00	KS	
905	ME374100.038	VODIČ YV - YE	2.00	KS	
906	ME374100.102	VODIC 0.25 – RD – 0.40m	2.00	KS	
907	ME397900.012	PASIK STAHL F 0301 CV-094	10.00	KS	
908	ME345711.034	PRICHYTKA F0505 HC 101	2.00	KS	
910	A653-150-901-0>>	VODICE 0.5 - WH - 0.35m	1.00	KS	

## &gt;&gt; OVL. PANEL 6N HV - A654-150-001-0

Č.položky	Názov produktu	ND
A654-150-001-0_K-001	OVL. PANEL 6N HV/ NELAKOVANÁ	
A654-150-001-0_K-002	OVL. PANEL 6N HV / LAKOVANÁ_LESK	
A654-150-001-0_K-003	OVL. PANEL 6N HV / LAKOVANÁ_MAT /	

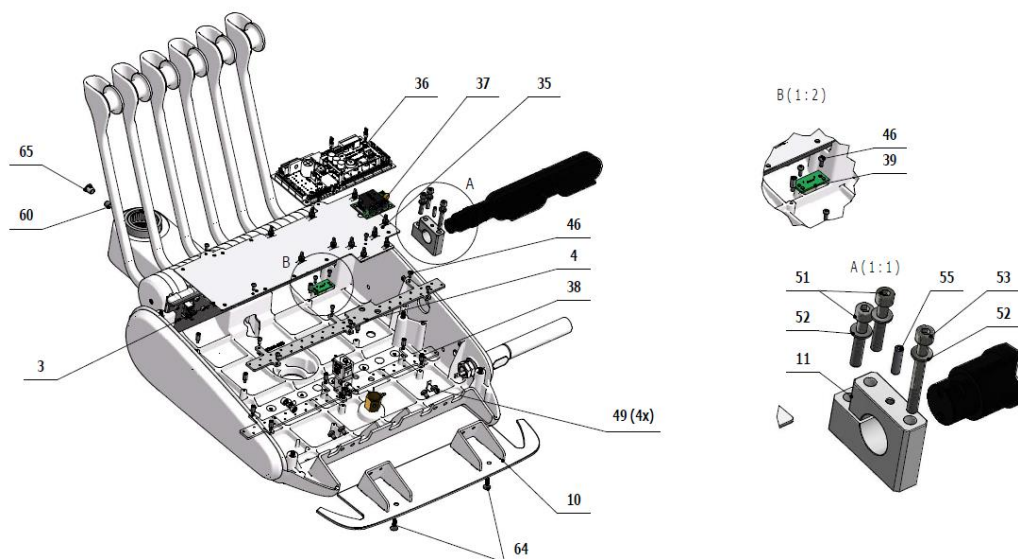

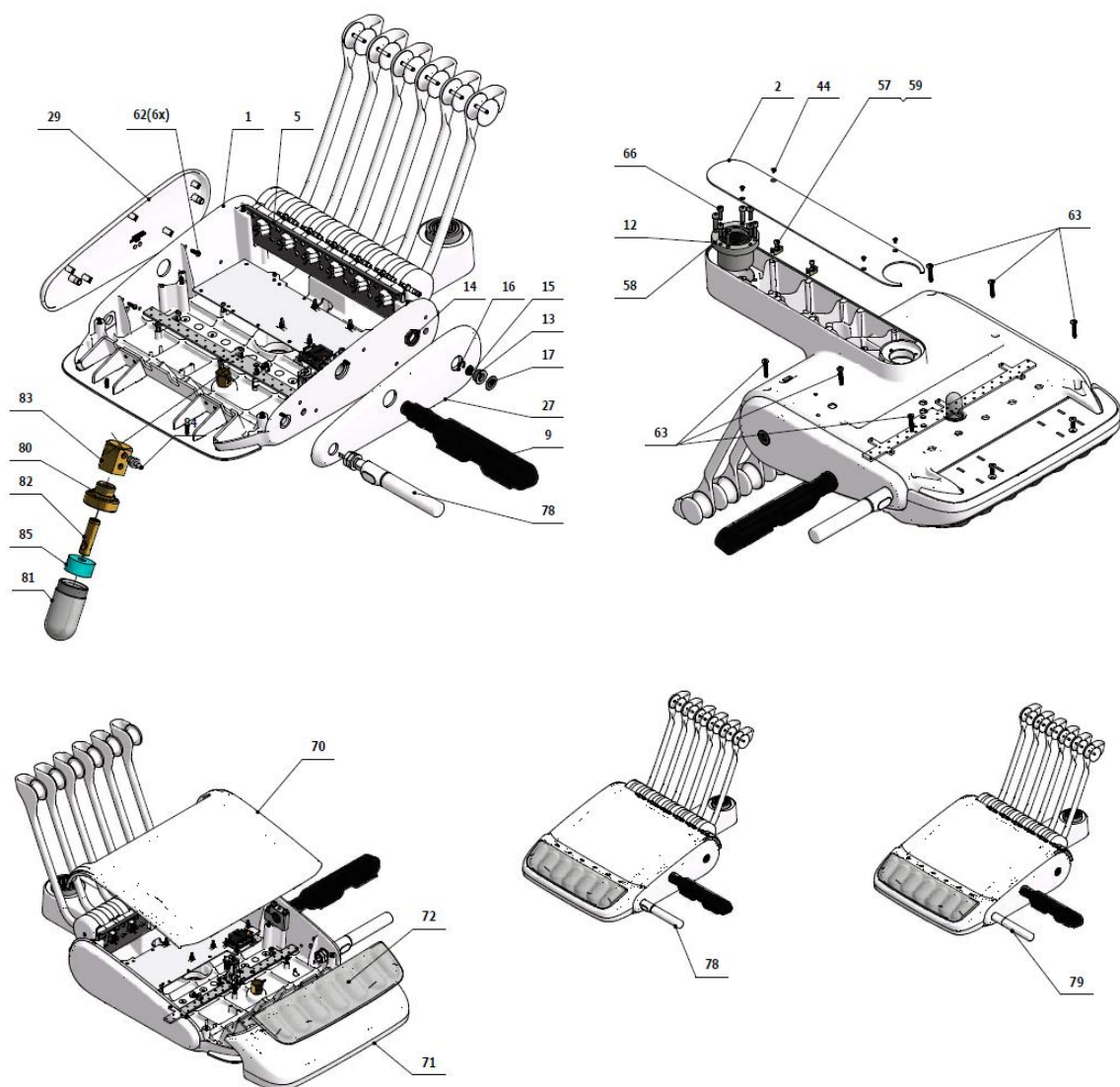

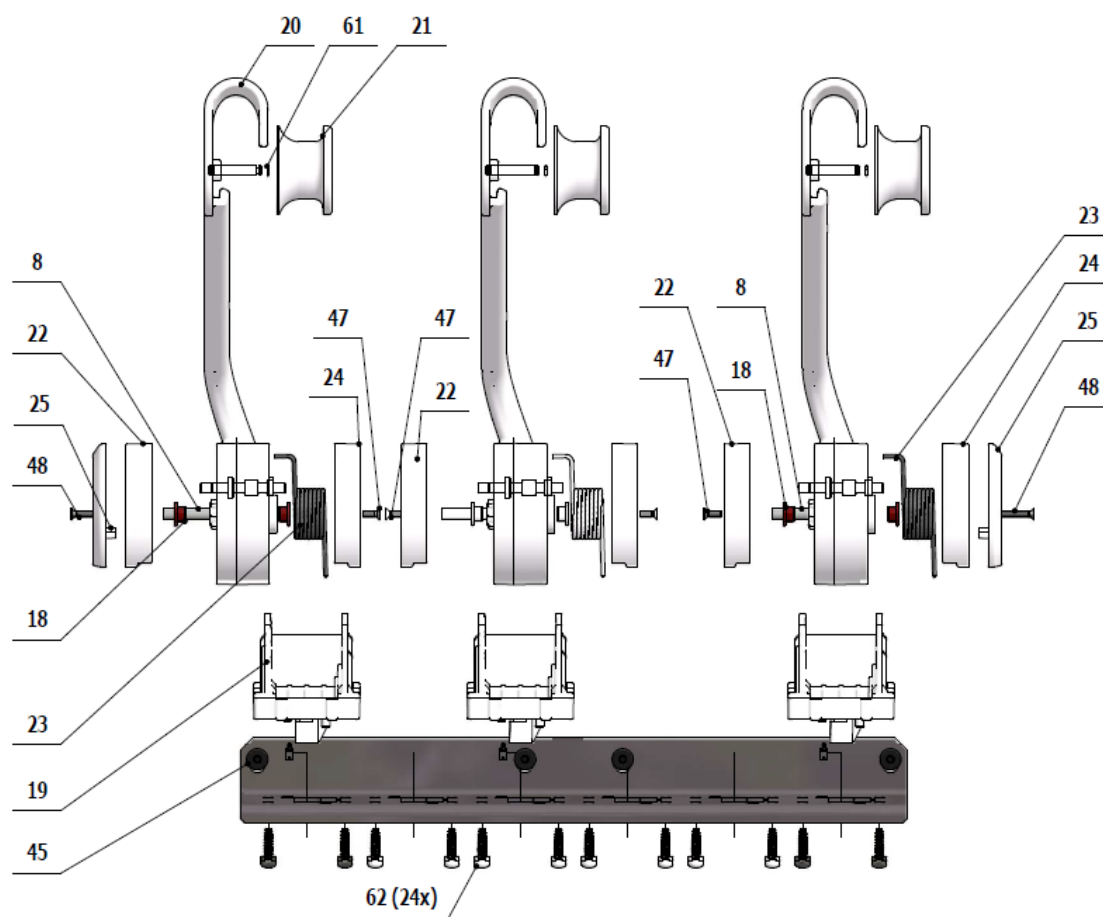



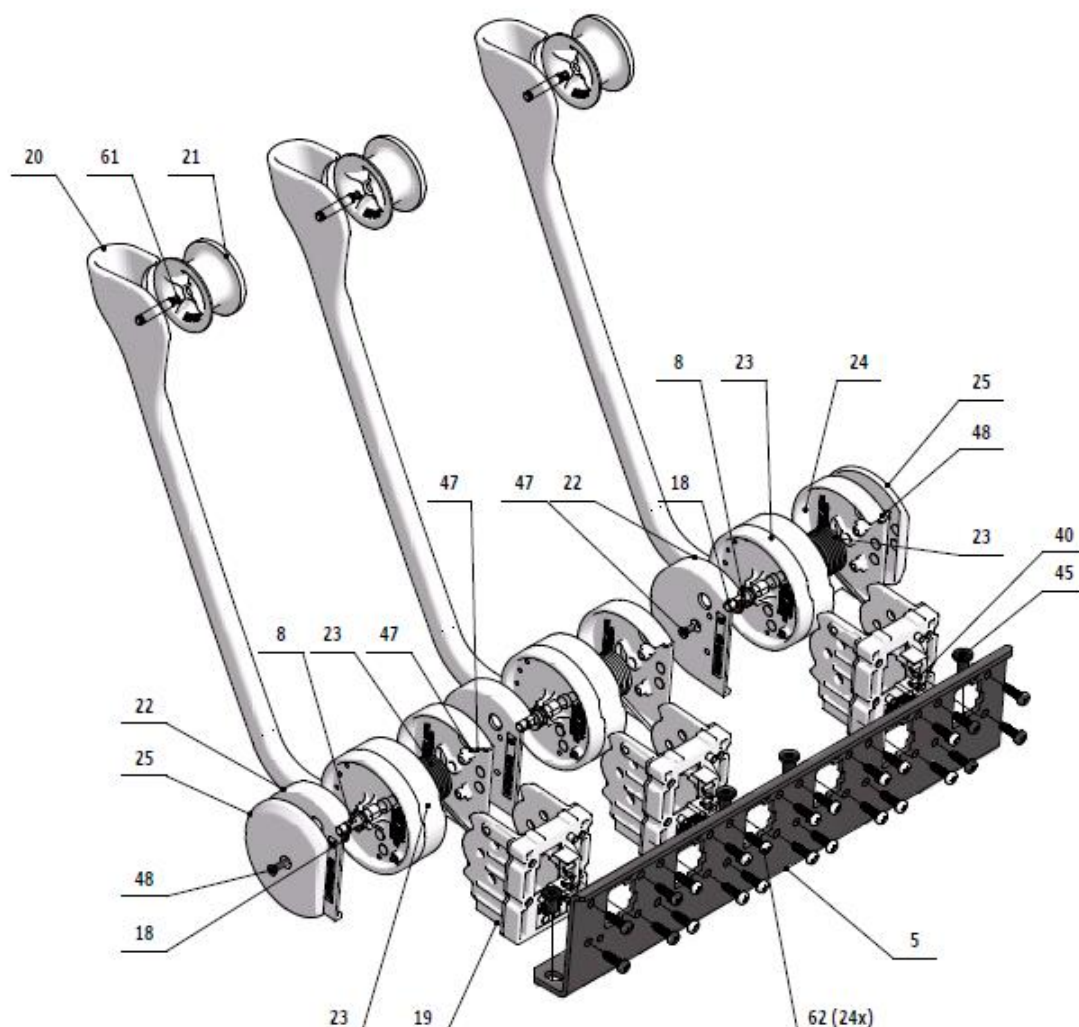

Poz	Č. položky	Názov produktu	Množstvo	Jednotka	ND
001	V653-150-026-0	ZAKLADNA STOLIKA LEKARA 5N,6N HV / WHT_MAT	1.00	KS	
001	V653-150-026-0	ZAKLADNA STOLIKA LEKARA 5N,6N HV / WHT_LESK	1.00	KS	
001	V653-150-026-0	ZAKLADNA STOLIKA LEKARA 5N,6N HV / WHT_MAT	1.00	KS	
002	V653-150-010-0	SPODNY KRYT HV / WHT_MAT	1.00	KS	
002	V653-150-010-0	SPODNY KRYT HV / WHT_LESK	1.00	KS	
002	V653-150-010-0	SPODNY KRYT HV / WHT_MAT	1.00	KS	
003	V653-150-002-0	PLECH ELEKTRONIKY	1.00	KS	
004	V653-150-003-0	LISTA PRE VENTILY	1.00	KS	
005	V654-150-004-0	PLECH BICOV 6N	1.00	KS	
008	V653-150-102-0	OSKA BICA	6.00	KS	
009	A653-150-045-0>>	DRZIAK TABLETU - PRAVY	1.00	KS	
010	V653-150-027-0	ZASLEPKA / WHT_MAT	1.00	KS	
010	V653-150-027-0	ZASLEPKA / WHT_LESK	1.00	KS	
010	V653-150-027-0	ZASLEPKA / WHT_MAT	1.00	KS	
011	V653-150-013-0	UCHYT DRZIAKA TABLETU	1.00	KS	
012	V653-150-029-1	PUZDRO LOZISKA KOMPLET	1.00	KS	
013	V629.74-03-01	TELESO SPÍNAČA	1.00	KS	



## STOMATOLOGICKÉ SÚPRAVY DIPLOMAT

014	V629.74-03-03	MATICA	1.00	KS	
015	ME374000.442	TLACIDLO BLUETOOTH PREM	1.00	KS	
016	ME311733.031	KRUZOK POISTNY P 14	1.00	KS	
017	ME735552.198	FOLIA BLUETOOTH P21.8 PREM	1.00	KS	
018	ME323427.053	PUZDRO KLZNE RFM-0507-05	12.00	KS	
019	ME321822.160	ZAKLADNE BICA	6.00	KS	
020	ME321822.161	STRED BICA	6.00	KS	
021	ME321822.162	KOLIESKO BICA	6.00	KS	
022	ME321822.166	KRYTKA 6N LAVA	6.00	KS	
023	ME315000.042	HLAVNA PRUZINA BICA	6.00	KS	
024	ME321822.167	KRYTKA 6N PRAVA	6.00	KS	
025	ME321822.168	KRYTKA KONCOVKY UNI	2.00	KS	
027	ME321822.152	BOCNICA PRAVA	1.00	KS	
027	V653-150-181-0	BOCNICA PRAVA / WHT_LESK	1.00	KS	
027	V653-150-181-0	BOCNICA PRAVA / WHT_MAT	1.00	KS	
029	ME321822.158	BOCNICA LAVA BEZ BT	1.00	KS	
029	V653-150-183-0	BOCNICA LAVA BEZ BT / WHT_LESK	1.00	KS	
029	V653-150-183-0	BOCNICA LAVA BEZ BT / WHT_MAT	1.00	KS	
035	ME371418.027	STĽPIK DIŠTAN.h=6,4mm NACVAKÁVACÍ	10.00	KS	
036	ME374000.445	MODUL TB+CB PREM	1.00	KS	
037	ME374000.433	MODUL USB_PREM1	1.00	KS	
038	ME371418.032	STĽPIK DISTANCNY M3x10	10.00	KS	
039	ME374000.326	USB-ZOSTAVA_LUX	1.00	KS	
040	ME374415.035	MIKROSPINAC OMRON SS-5GL2T	5.00	KS	
044	ME307991.020	SKRUTKA M 3X5 A2	4.00	KS	
045	ME309256.013	SKRUTKA M 6x10	4.00	KS	
046	ME309255.051	SKRUTKA M 3X6	12.00	KS	
048	ME309255.084	SKRUTKA M 3X12	2.00	KS	
049	ME309543.069	SKRUTKA M 5X8	4.00	KS	
051	ME309543.018	SKRUTKA M 5X30	2.00	KS	
052	ME309543.071	SKRUTKA M 3x6	8.00	KS	
053	ME309543.045	SKRUTKA M 5X45	1.00	KS	
055	ME309543.131	SKRUTKA M 4X16	1.00	KS	
057	ME307991.010	SKRUTKA M 4X6	2.00	KS	
058	ME309543.132	SKRUTKA M 5X20	4.00	KS	
059	ME345711.049	DRZIAK STAHOVACIEHO PASIKA	2.00	KS	
060	ME309287.019	SKRUTKA M 8X8	1.00	KS	
061	ME311732.013	KRUZOK PDK 004 AKV - NEREZ	5.00	KS	
062	ME307001.014	SKRUTKA STP32 4x13 - H2	26.00	KS	
063	ME307001.015	SKRUTKA STP32 5x25 - H2	6.00	KS	
064	ME307001.016	SKRUTKA STP33 5x16 - H2	2.00	KS	
065	ME321000.108	KRYTKA OTVORU 237C BIELA	1.00	KS	
066	ME309231.073	SKRUTKA M 5X16	4.00	KS	
070	ME321822.151	KRYT ZADNY - HV	1.00	KS	

070	V653-150-184-0	KRYT ZADNY – HV /WHT_LESK	1.00	KS	
070	V653-150-184-0	KRYT ZADNY – HV / WHT_MAT	1.00	KS	
071	ME321822.159	KRYT PREDNY-6N HV	1.00	KS	
071	V653-150-186-0	KRYT PREDNY-6N HV / WHT_LESK	1.00	KS	
071	V653-150-186-0	KRYT PREDNY-6N HV / WHT_MAT	1.00	KS	
072	ME321822.198	SILIKONOVA PODLOZKA 6N HV	1.00	KS	
078	A653-150-005-0>>	PRISL. RUKOVATE PRE PNEUMATICKU BRZDU PRAVU / PRISL. RUKOVAT		KS	
079	A653-150-006-0>>	PRISL. RUKOVAT PEVNA / PRISL. RUKOVAT PEVNA		KS	
080	V622.28-69-01	HRDLO NÁDOBKÝ	1.00	KS	
081	V605.02-60-01	NADOBKA	1.00	KS	
082	V622.28-69-02	TRYSKA	1.00	KS	
083	V622.28-69-05	MATICA NÁDOBKÝ	1.00	KS	
084	ME336401.009	ROZVODKA M5220-1	1.00	KS	
085	ME273114.031	FILTER	1.00	KS	
090	ME336401.029	ROZVODKA T230-1	2.00	KS	
091	ME336401.032	ROZVODKA 4PX230-1	1.00	KS	
092	ME336401.027	ROZVODKA T230/210-1	1.00	KS	
093	ME336401.015	ROZVODKA T210-1	2.00	KS	
096	ME336401.002	ROZVODKA 4PX210-1	1.00	KS	
097	ME345711.028	HADICA PUR 3,8/6,4 MODRA	0.50	m	
098	ME283367.024	HADICA PUR 1,5/2,7 ZELENA	0.50	m	
099	ME343415.031	HADICA SILIKONOVA 5X1.5 SEDA	0.10	M	
100	ME283367.025	HADICA PUR 2,9/4,7 MODRA	0.05	m	
110	ME247000.032	WEICONLOCK AN306-38 50ml		ml	
111	ME247000.021	LEPIDLO LOCTITE 5331 100 ML		KS	
112	ME111323.001	MAZIVO PLASTICKE LT 2-3		KG	
122	ME735552.115	ZEMNIACI ZNAK 4-2240.017	1.00	KS	
131	ME627430.002	PASKA JEDNOSTRANNA TESNIACIA s:20mm farba: BIELA	0.30	KS	
901	ME374100.090	VODIČ YV41	2.00	KS	
902	ME374100.089	VODIČ YV40	2.00	KS	
903	ME374100.037	VODIČ YV - GN	2.00	KS	
904	ME374100.079	VODIČ YV – BU	2.00	KS	
905	ME374100.038	VODIČ YV - YE	2.00	KS	
906	ME397900.012	PASIK STAH. F 0301 CV-094	10.00	KS	
907	ME345711.034	PRICHYTKA F0505 HC 101	2.00	KS	
910	A653-150-901-0>>	VODICE 0.5 - WH - 0.35m	1.00	KS	

&gt;&gt; TRAY STOLÍK SV A653-310-001-0

Č.položky	Názov produktu	ND
A653-310-001-0_K-001	TRAY STOLÍK SV / NELAKOVANÁ	X
A653-310-001-0_K-002	TRAY STOLÍK SV / LAKOVANÁ_LESK	X
A653-310-001-0_K-003	TRAY STOLÍK SV / LAKOVANÁ_MAT /	X

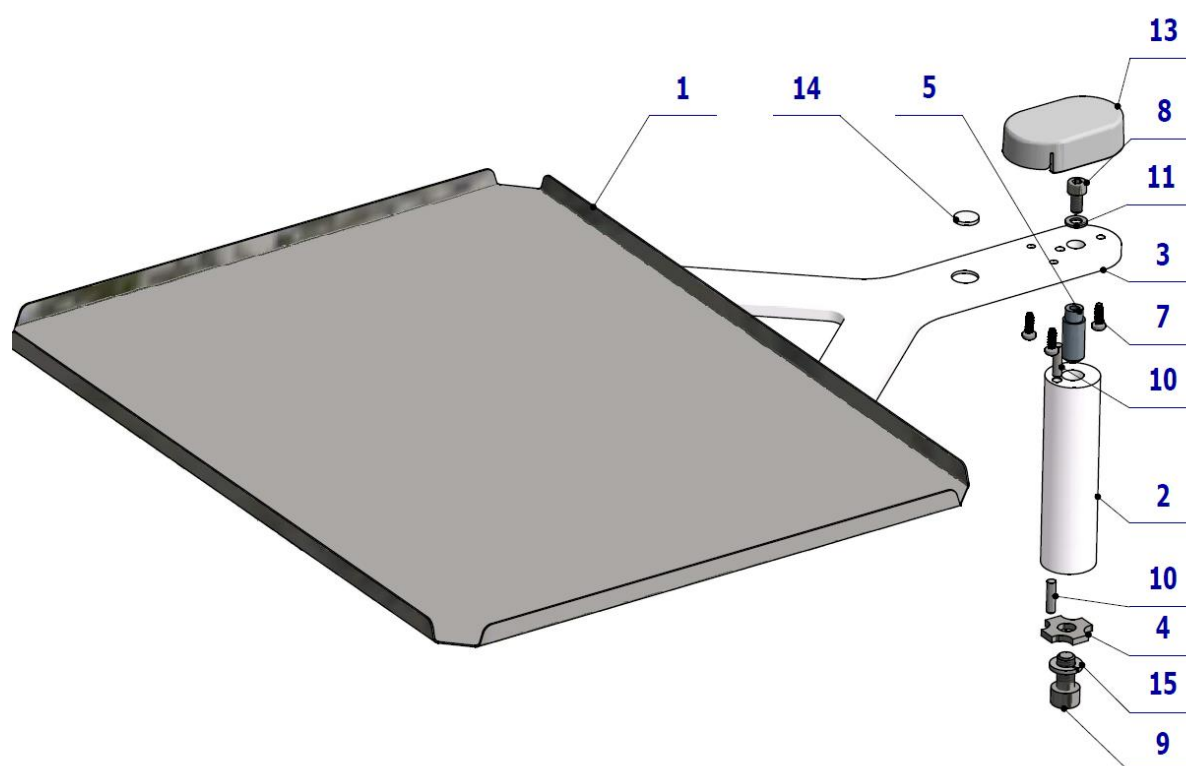

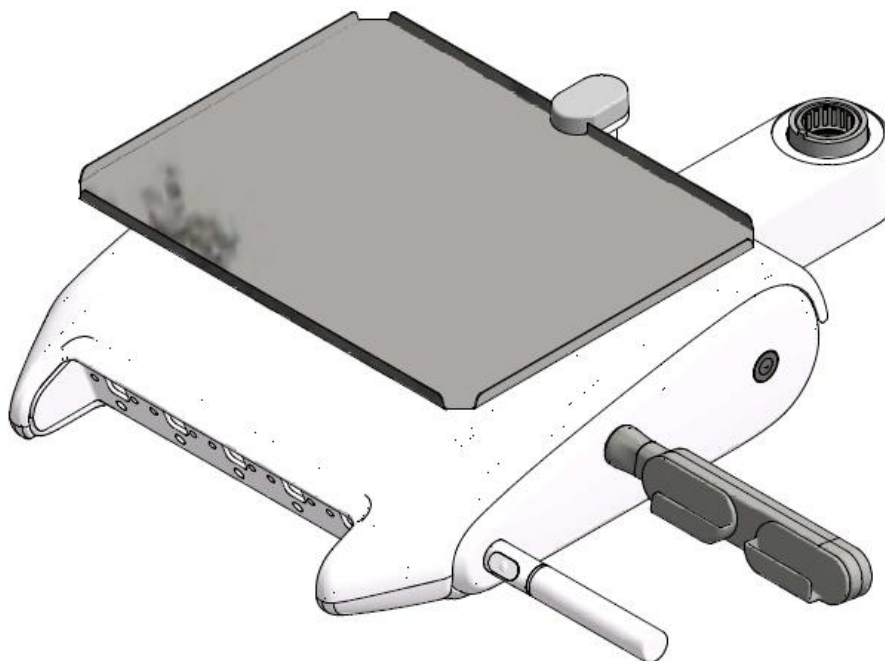

Poz	Č. položky	Názov produktu	Množstvo	Jednotka	ND
001	V653-300-010-0	TACKA	1.00	KS	X
002	V653-310-002-0	PUZDRO / WHT_MAT	1.00	KS	
002	V653-310-002-0	PUZDRO / WHT_LESK	1.00	KS	
002	V653-310-002-0	PUZDRO / WHT_MAT	1.00	KS	
003	V653-310-005-0	Y KONZOLA / WHT_MAT	1.00	KS	
003	V653-310-005-0	Y KONZOLA / WHT_LESK	1.00	KS	
003	V653-310-005-0	Y KONZOLA / WHT_MAT	1.00	KS	
004	V653-310-004-0	PODLOZKA	1.00	KS	
005	V653-310-003-0	KOLIK	1.00	KS	
007	ME307001.023	SKRUTKA STP32 3.5x10 - H2	3.00	KS	
008	ME309543.058	SKRUTKA M 5X10	1.00	KS	
009	ME309543.011	SKRUTKA M 8X16	1.00	KS	
010	ME311565.018	KOLIK P 4X16 VALCOVY	2.00	KS	
011	ME311210.020	PODLOZKA P 5,3	1.00	KS	
013	ME321822.155	KRYTKA TRAY STOLIKA BEZ DIERY	1.00	KS	X
013	V653-310-101-0	KRYTKA TRAY STOLIKA BEZ DIERY / WHT_LESK	1.00	KS	X
013	V653-310-101-0	KRYTKA TRAY STOLIKA BEZ DIERY / WHT_MAT	1.00	KS	X
014	ME273141.009	NARAZNIK BUMPON SJ 5616 P	3.00	KS	
015	ME311214.013	PODLOZKA P 8,2	1.00	KS	
018	ME627439.002	PASKA 3M tape 5423 – 25mm	0.04	KS	

## &gt;&gt; PRÍSL. ARETÁCIE BIČA A653-294-001-0

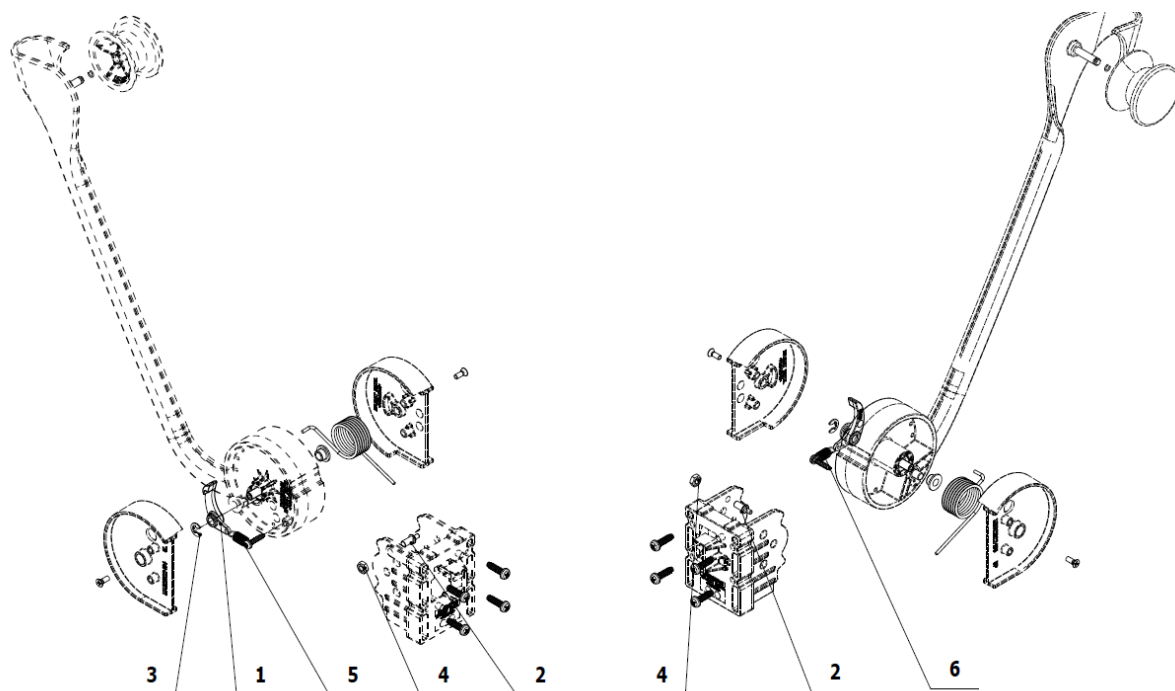

Poz	Č. položky	Názov produktu	Množstvo	Jednotka	ND
001	ME321822.163	ZAPADKA BICA	1.00	KS	
002	V653-150-103-0	OSKA ARETACIE	1.00	KS	
003	ME311732.004	KRUZOK POISTNY P 4 ZN	1.00	KS	
004	ME311120.016	MATICA M 4	1.00	KS	
005	ME307001.003	SKRUTKA STP39 3x14 - T10	1.00	KS	
006	ME315000.125	PRUŽINA TZ 0,63x6x15,9x9,25	1.00	KS	

## &gt;&gt; PRÍSL. OHREVVU CHLADIACEJ VODY V OP - A653-291-001-0

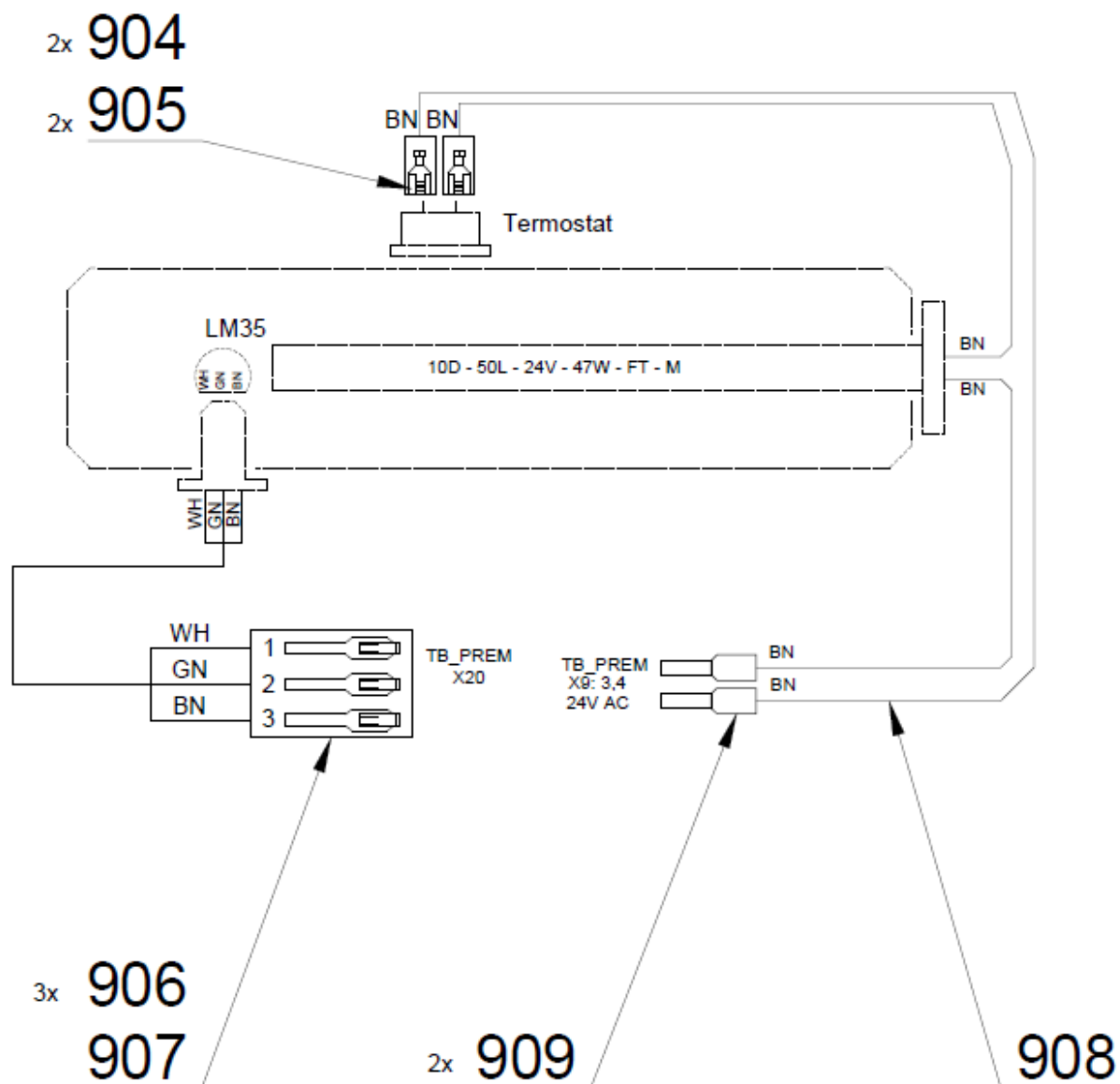

Poz	Č. položky	Názov produktu	Množstvo	Jednotka	ND
001	V653-291-001-0	PLECH KOTLIKA	1.00	KS	
<b>002</b>	<b>A653-291-041-0&gt;&gt;</b>	<b>OHRIEVAC</b>	<b>1.00</b>	<b>KS</b>	
004	ME307001.005	SKRUTKA STP31 2.5x9 - H1	2.00	KS	
904	ME345571.001	FASTON ZAS. 6,3 0,3-0,8 mm2	2.00	KS	
905	ME343415.032	IZOLACNY NAVLEK 6,3mm, PA	2.00	KS	
906	ME372010.141	KONTAKT KRIMPOVACI NSK 25-0	3.00	KS	
907	ME374060.011	TELIESKO NSG 25-3	1.00	KS	
908	ME341416.005	VODIC LAU 0,5 HNEDY	0.35	M	
909	ME375000.003	IZOLOVANY NIT-NITI 0,5X8WH	2.00	KS	

## &gt;&gt; SNÍMAČ OHRIEVAČA A653-291-042-0

A-A ( 2 : 1 )

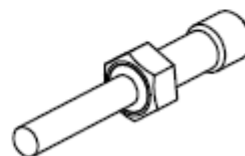
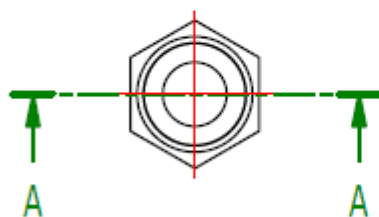
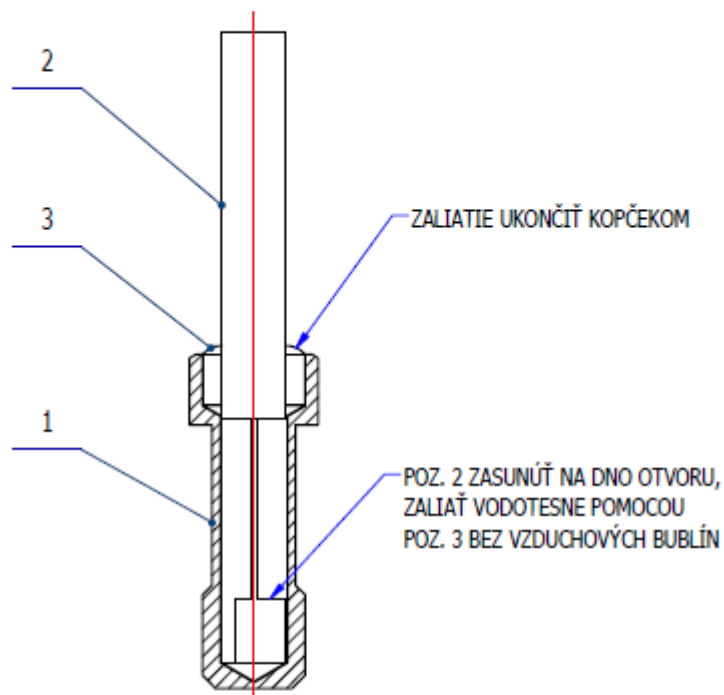

Poz	Č. položky	Názov produktu	Množstvo	Jednotka	ND
001	V635.45-02-01	PÚZDRO TEPLOTNÉHO SNÍMAČA	1.00	KS	
002	ME374000.361	SNÍMAČ KOTLÍKA LM35	1.00	KS	
003	ME247000.040	LEPIDLO EPOXY SUPER STRONG		g	

## &gt;&gt; BAJONET ĽAVÝ - A653-150-011-0

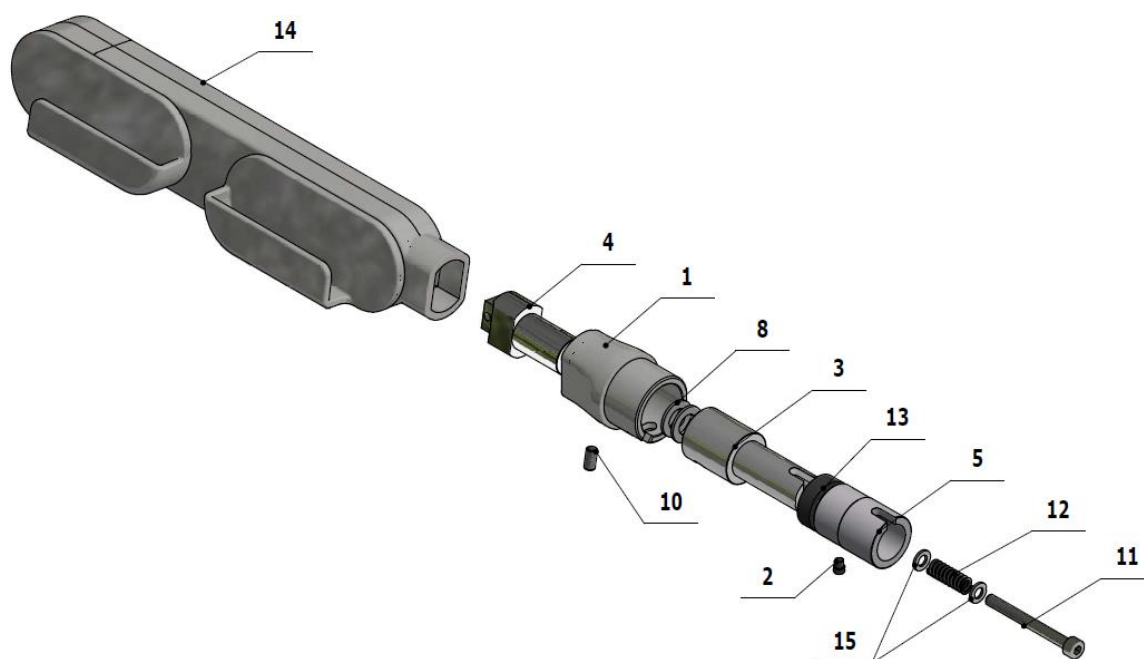

Poz	Č. položky	Názov produktu	Množstvo	Jednotka	ND
001	V653-150-151-0	FASTLOCK VONKAJSI / RAL7021_M	1.00	KS	
002	V653-150-152-0	KOLIK BAJONETU	1.00	KS	
003	V653-150-160-0	VALCEK BAJONETU 2a	1.00	KS	
004	V653-150-156-0	VALCEK BAJONETU 3	1.00	KS	
005	V653-150-157-0	VALCEK BAJONETU 1	1.00	KS	
008	ME273114.037	PODLOŽKA 14x8x1	2.00	KS	
010	ME309287.043	SKRUTKA M 4x8	1.00	KS	
011	ME309543.115	SKRUTKA M 4X40	1.00	KS	
012	ME315000.041	PRUZINA BRZDENIA	1.00	KS	
013	ME273111.024	O KRUZOK P 13X3	1.00	KS	
<b>014</b>	<b>A653-150-004-0&gt;&gt;</b>	<b>DRZIAK TABLETU LAVY</b>	<b>1.00</b>	<b>KS</b>	
015	ME247000.031	WEICONLOCK AN302-43 50ml		ml	
016	ME111323.001	MAZIVO PLASTICKE LT 2-3		KG	
017	ME247000.040	LEPIDLO EPOXY SUPER STRONG		g	

>> BAJONET PRAVÝ A653-150-010-0



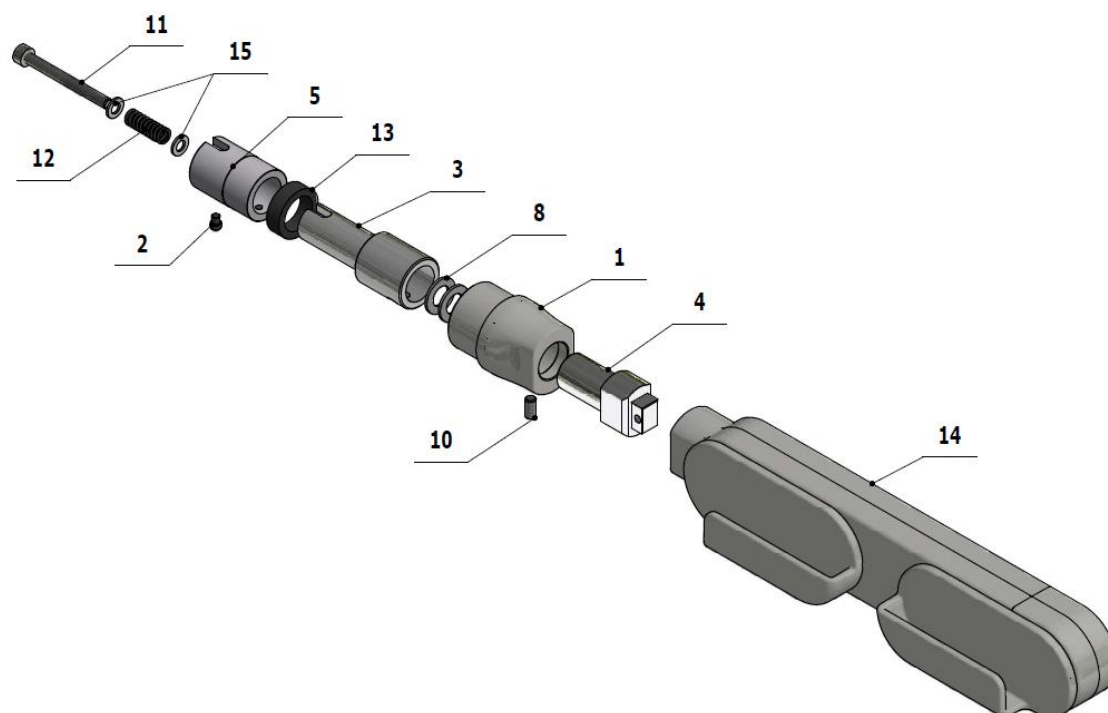

Poz	Č. položky	Názov produktu	Množstvo	Jednotka	ND
001	V653-150-151-0	FASTLOCK VONKAJSI / RAL7021_M	1.00	KS	
002	V653-150-152-0	KOLIK BAJONETU	1.00	KS	
003	V653-150-155-0	VALCEK BAJONETU 2	1.00	KS	
004	V653-150-156-0	VALCEK BAJONETU 3	1.00	KS	
005	V653-150-157-0	VALCEK BAJONETU 1	1.00	KS	
008	ME273114.037	PODLOZKA 14x8x1	2.00	KS	
010	ME309287.043	SKRUTKA M 4x8	1.00	KS	
011	ME309543.115	SKRUTKA M 4X40	1.00	KS	
012	ME315000.041	PRUZINA BRZDENIA	1.00	KS	
013	ME273111.024	O KRUZOK P 13X3	1.00	KS	
<b>014</b>	<b>A653-150-003-0&gt;&gt;</b>	<b>DRZIAK TABLETU PRAVY</b>	<b>1.00</b>	<b>KS</b>	
015	ME247000.031	WEICONLOCK AN302-43 50ml		ml	
016	ME111323.001	MAZIVO PLASTICKE LT 2-3		KG	
017	ME247000.040	LEPIDLO EPOXY SUPER STRONG		g	

## &gt;&gt; DRŽIAK TABLETU ĽAVÝ - A653-150-004-0

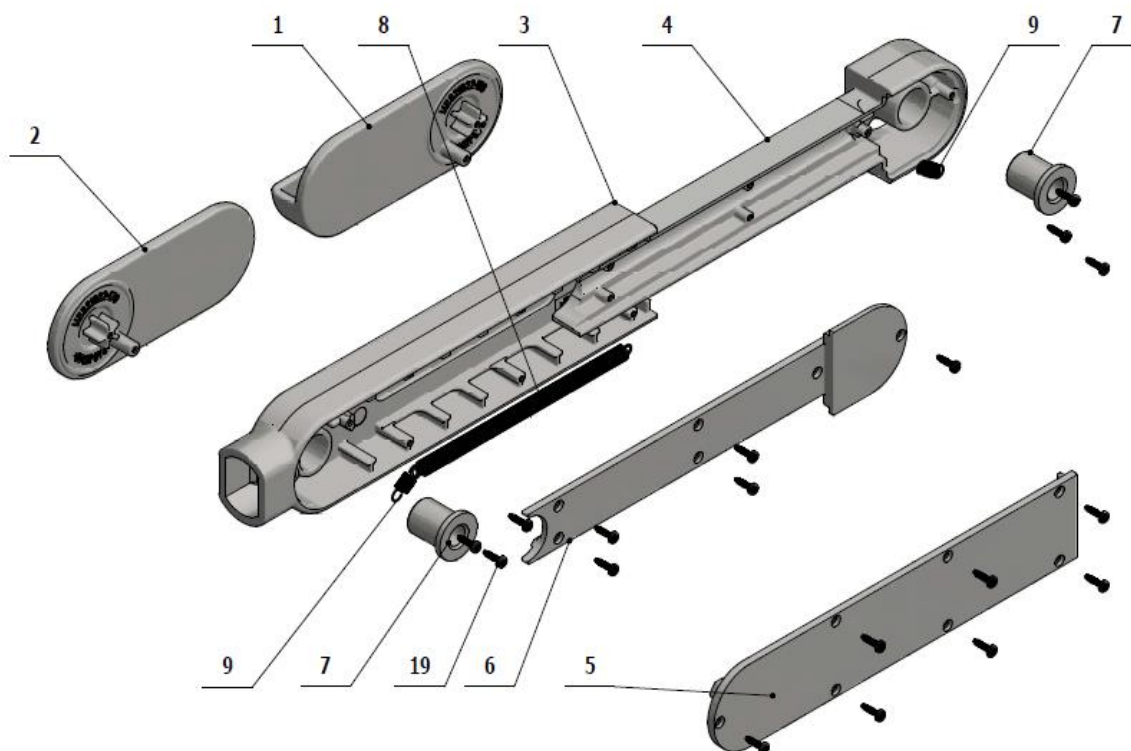

Poz	Č. položky	Názov produktu	Množstvo	Jednotka	ND
001	ME321822.169	RAMENO DRŽIAKA TABLETU LAVE	1.00	KS	
002	ME321822.170	RAMENO DRŽIAKA TABLETU PRAVE	1.00	KS	
003	ME321822.171	TELO DRŽIAKA TABLETU	1.00	KS	
004	ME321822.172	VYSUVNA CAST DRŽIAKA	1.00	KS	
005	ME321822.173	KRYTKA TELA DRŽIAKA TABLETU	1.00	KS	
006	ME321822.174	KRYTKA VYSUVNEJ CASTI DRŽIAKA	1.00	KS	
007	V653-150-150-0	PUZDRO RAMENA	2.00	KS	
008	ME315000.040	PRUZINA HLAVNA	1.00	KS	
009	ME315000.039	PRUZINA RAMENA	2.00	KS	
019	ME307001.022	SKRUTKA STP39A 1.8x8 - T6	18.00	KS	
020	ME111323.001	MAZIVO PLASTICKE LT 2-3		KG	

## &gt;&gt; DRŽIAK TABLETU PRAVÝ - A653-150-003-0

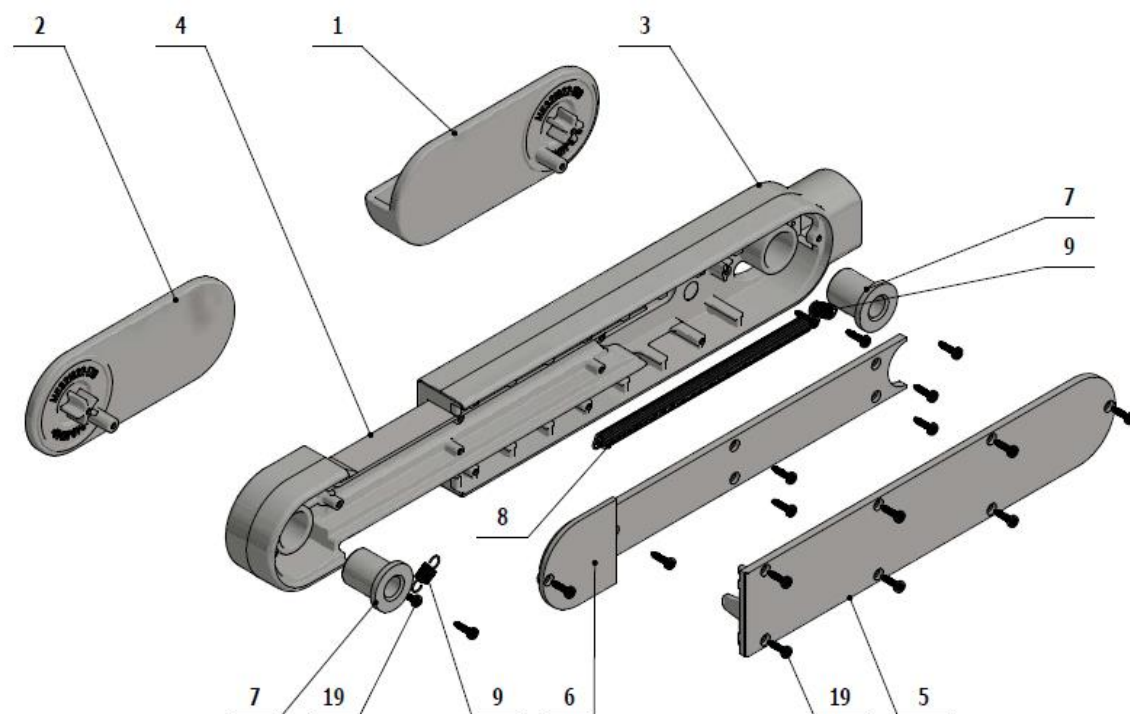

Poz	Č. položky	Názov produktu	Množstvo	Jednotka	ND
001	ME321822.169	RAMENO DRŽIAKA TABLETU LAVE	1.00	KS	
002	ME321822.170	RAMENO DRŽIAKA TABLETU PRAVE	1.00	KS	
003	ME321822.171	TELO DRŽIAKA TABLETU	1.00	KS	
004	ME321822.172	VYSUVNA CAST DRŽIAKA	1.00	KS	
005	ME321822.173	KRYTKA TELA DRŽIAKA TABLETU	1.00	KS	
006	ME321822.174	KRYTKA VYSUVNEJ CASTI DRŽIAKA	1.00	KS	
007	V653-150-150-0	PUZDRO RAMENA	2.00	KS	
008	ME315000.040	PRUZINA HLAVNA	1.00	KS	
009	ME315000.039	PRUZINA RAMENA	2.00	KS	
019	ME307001.022	SKRUTKA STP39A 1.8x8 - T6	18.00	KS	
020	ME111323.001	MAZIVO PLASTICKE LT 2-3		KG	

>> PRÍSL. PERISTALTICKEJ PUMPY HV A653-290-001-0

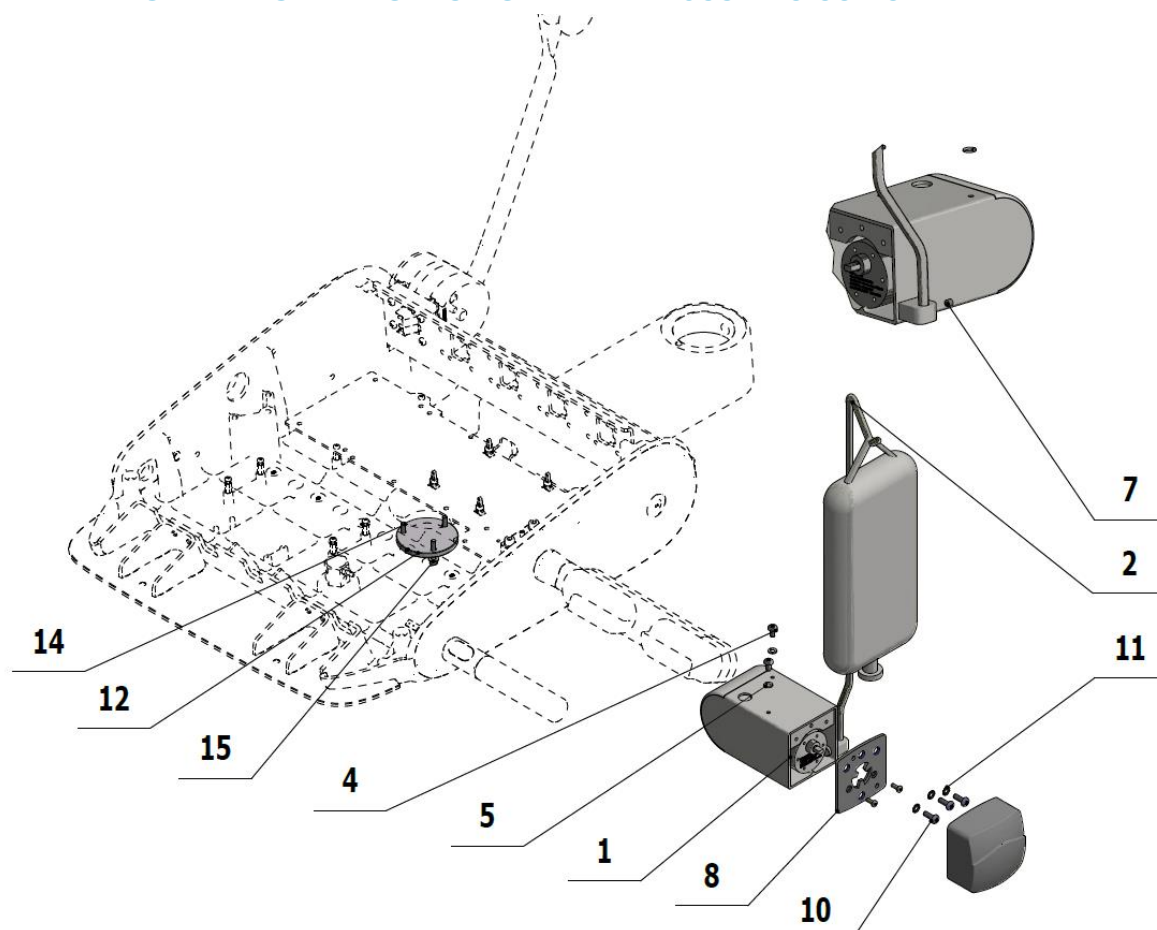

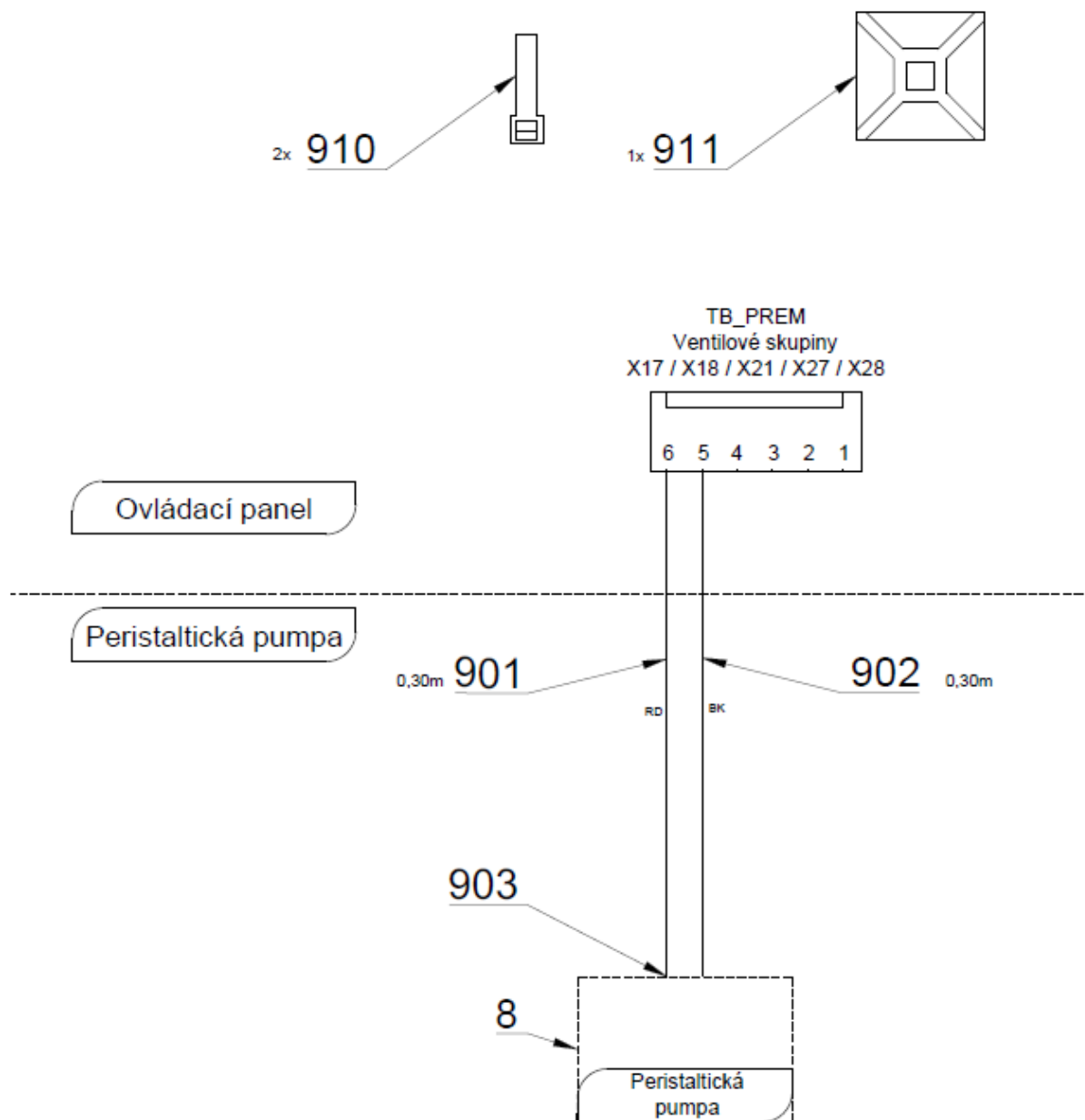

Č.položky	Názov produktu	ND
A653-290-001-0_K-002	OVL. PANEL 5N HV/ LAKOVANÁ_LESK	
A653-290-001-0_K-001	OVL. PANEL 5N HV/ LAKOVANÁ_MAT /	

Poz	Č. položky	Názov produktu	Množstvo	Jednotka	ND
001	V653-150-023-0	DOMEC / WHT_MAT	1.00	KS	
001	V653-150-023-0	DOMEC/ WHT_LESK	1.00	KS	
002	V619.31-01-06	DRŽIAK ROZTOKU	1.00	KS	
004	ME309543.068	SKRUTKA M 4X8	2.00	KS	
005	ME311214.025	PODLOŽKA P 4	2.00	KS	
007	ME309287.002	SKRUTKA M 4X4	1.00	KS	
008	ME443000.163	WM PERISTALTICKÁ PUMPA 114FDC/DV	1.00	KS	
010	ME309543.072	SKRUTKA M 4X12	3.00	KS	
011	ME311214.008	PODLOŽKA P 4,3	3.00	KS	

012	V653-290-001-0	DIST. KRUZOK	1.00	KS	
014	ME309543.130	SKRUTKA M 4X18	3.00	KS	
015	ME311210.028	PODLOZKA P 4,3	3.00	KS	
901	ME341419.006	VODIC LiY 0,25 RD - 4126104S	0.30	M	
902	ME341419.001	VODIC LiY 0,25 BK - 4126001S	0.30	M	
903	ME181181.002	SPAJKA CIN DROT FLUITIN 1532		KG	
910	ME397900.012	PASIK STAH. F 0301 CV-094	2.00	KS	
911	ME345711.034	PRICHYTKA F0505 HC 101	1.00	KS	
009	ME247000.031	WEICONLOCK AN302-43 50ml		ml	

## >>EL. PRIPOJENIE MOTOR.MODULU MB92 BLUE V1 PRE DX PRO BLUE MOTORY A653-180-029-0

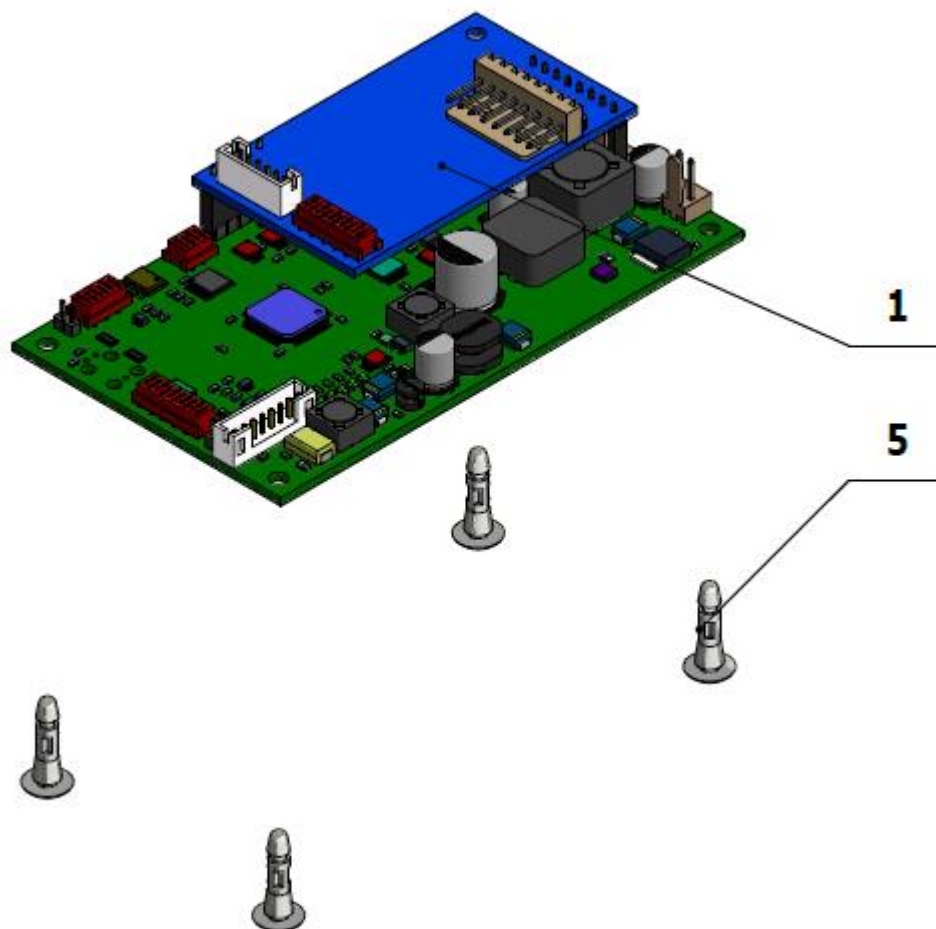

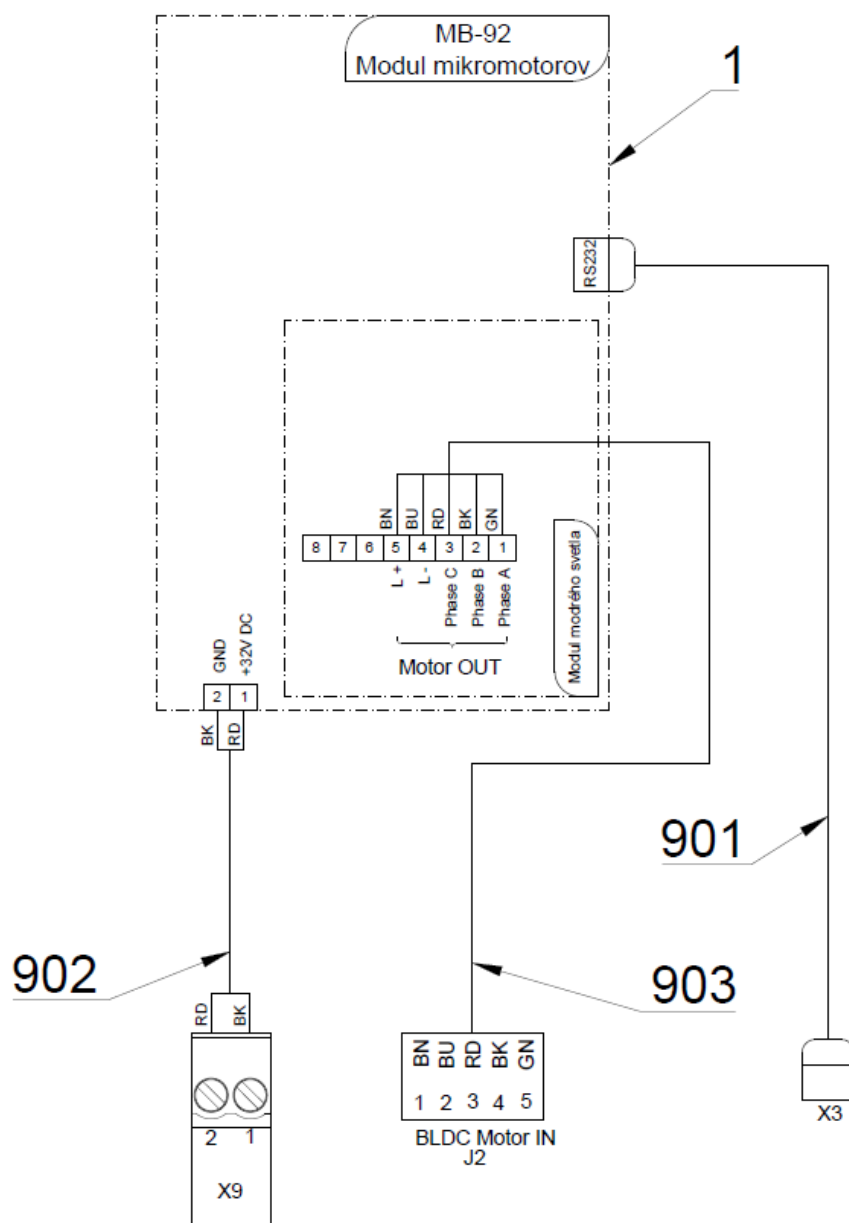

Poz	Č. položky	Názov produktu	Množstvo	Jednotka	ND
001	DSMB92BLUE.V1	MODUL DX PRO BLUE	1.00	KS	
005	ME371418.019	ROZPERKA PCB 10x2x3 PA 6.6	4.00	KS	
901	ME374010.064	KABEL DX - TB PREM	1.00	KS	
902	A653-180-902-0	VODICE 0.5 - BK RD - 0.4m	1.00	KS	
903	A653-180-903-0	VODICE PREPOJOVACIE PRE DX	1.00	KS	

>>EL. PRIPOJENIE MOTOR.MODULU MB30 + AN03.V1 PRE DX BLUE  
MOTORY - A653-180-027-0

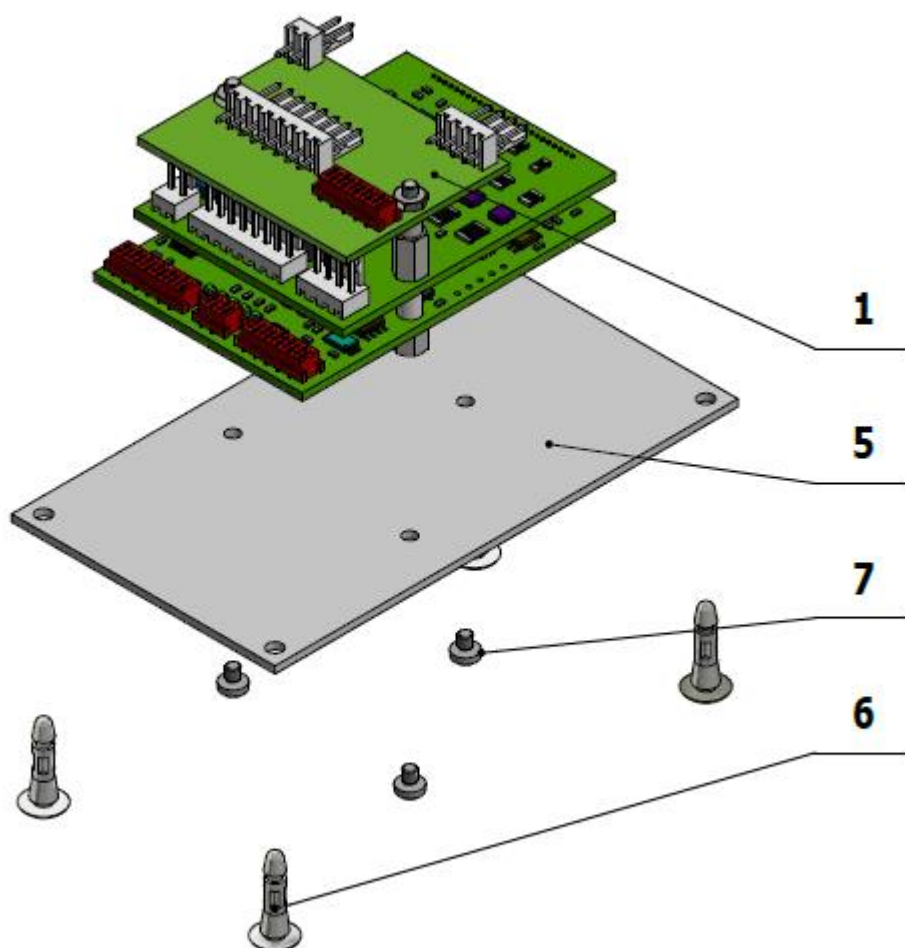



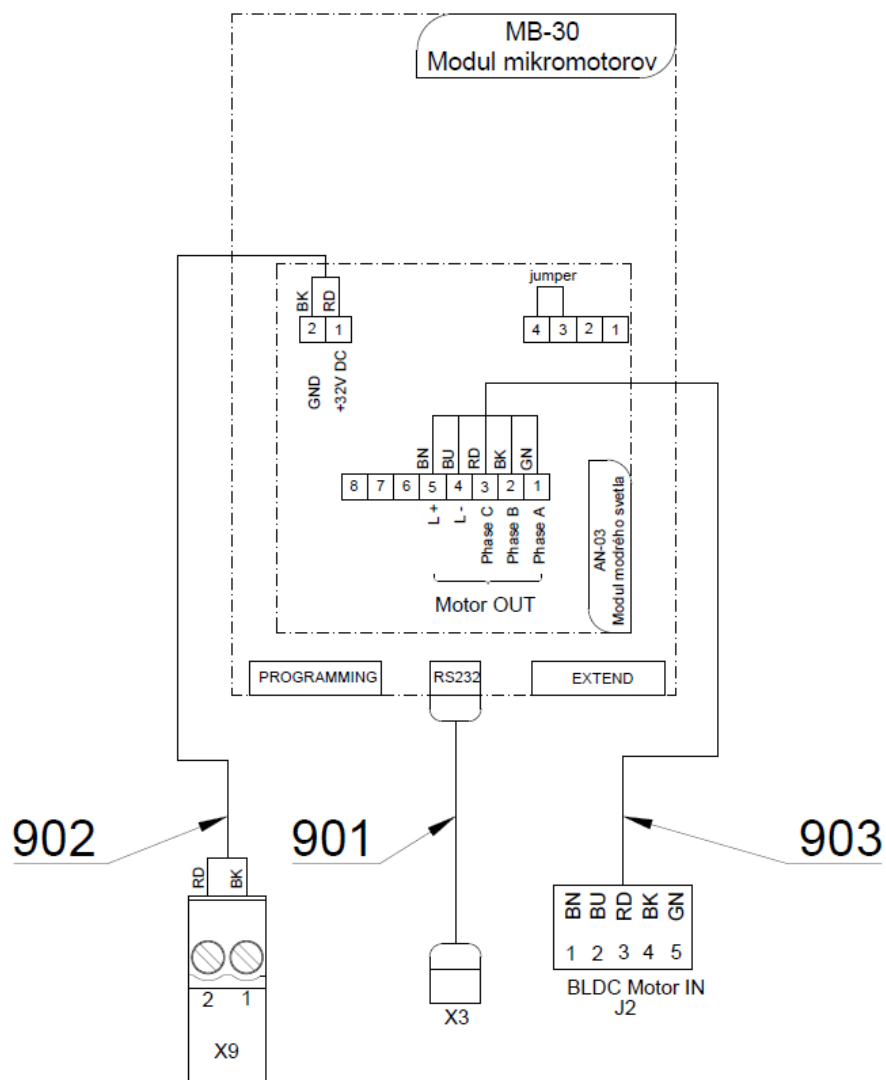

Poz	Č. položky	Názov produktu	Množstvo	Jednotka	ND
001	DSMB30BLUE.V1	MODUL DX BLUE	1.00	KS	
005	V629.39-00-16	PLECH PRE DX	1.00	KS	
006	ME371418.019	ROZPERKA PCB 10x2x3 PA 6.6	4.00	KS	
007	ME309255.104	SKRUTKA M 2.5x3	3.00	KS	
901	ME374010.064	KABEL DX - TB PREM	1.00	KS	
902	A653-180-902-0>>	VODICE 0.5 - BK RD - 0.4m	1.00	KS	
903	A653-180-903-0>>	VODICE PREPOJOVACIE PRE DX	1.00	KS	

>>EL. PRIPOJENIE MOTOR.MODULU MB30.V1 PRE DX MOTORY - A653-180-026-0

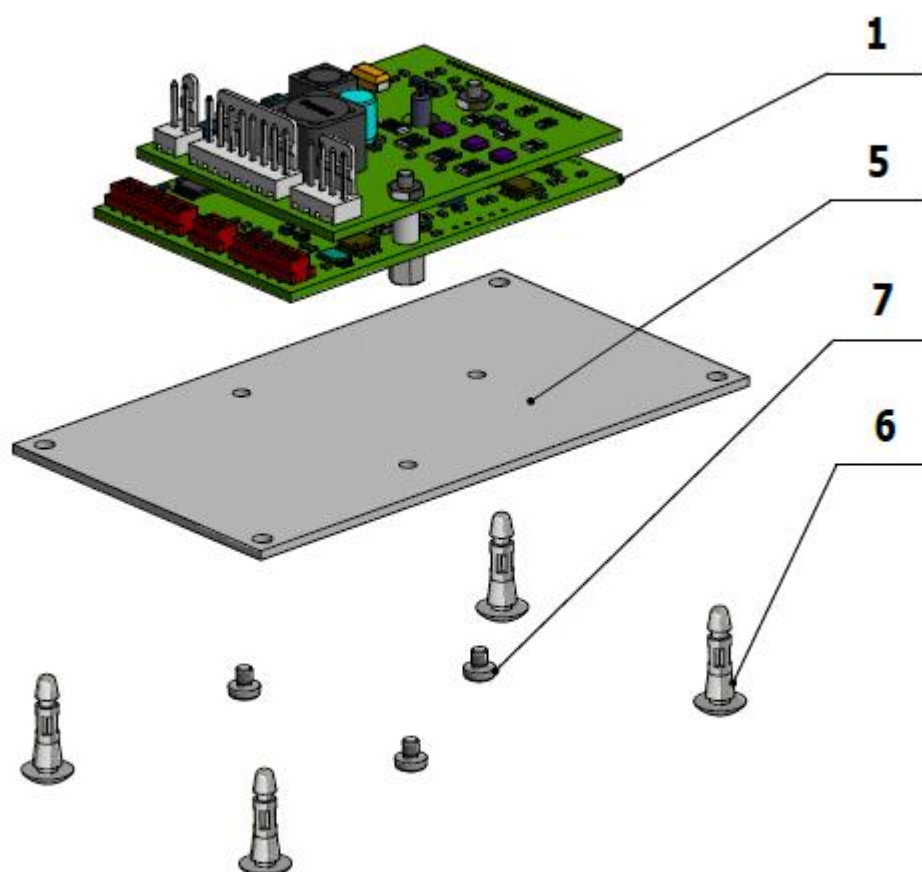

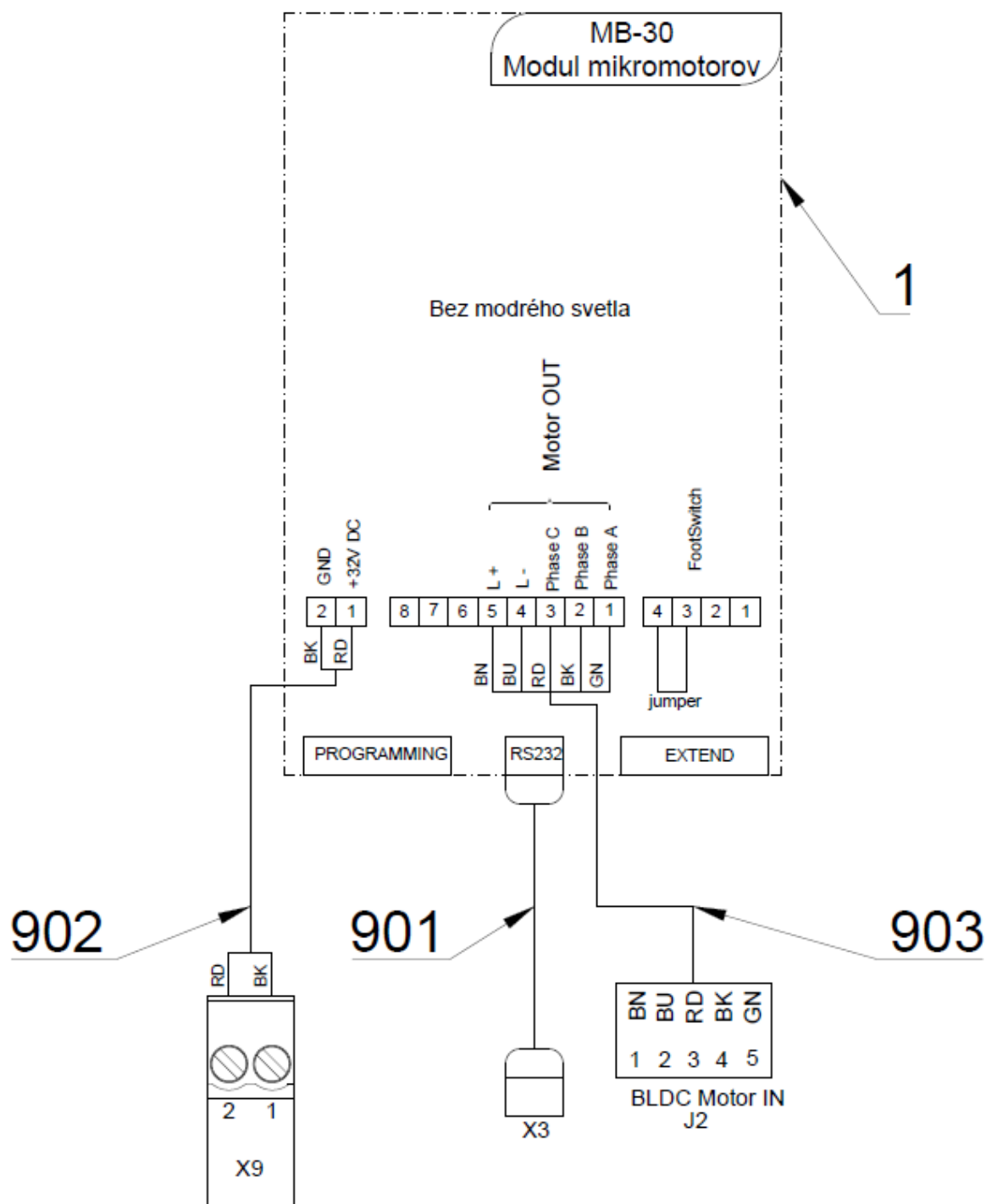

Poz	Č. položky	Názov produktu	Množstvo	Jednotka	ND
001	DSMB30.V1	MODUL DX	1.00	KS	
005	V629.39-00-16	PLECH PRE DX	1.00	KS	
006	ME371418.019	ROZPERKA PCB 10x2x3 PA 6.6	4.00	KS	
007	ME309255.104	SKRUTKA M 2.5x3	3.00	KS	
901	ME374010.064	KABEL DX - TB PREM	1.00	KS	
902	A653-180-902-0	VODICE 0.5 - BK RD - 0.4m	1.00	KS	
903	A653-180-903-0	VODICE PREPOJOVACIE PRE DX	1.00	KS	

## &gt;&gt;OVL. PANEL 5N HV - A653-700-001-0

Č.položky	Názov produktu	ND
A653-700-001-0_K-001	OVL. PANEL 5N HV/ NELAKOVANÁ	
A653-700-001-0_K-002	OVL. PANEL 5N HV/ LAKOVANÁ_LESK	
A653-700-001-0_K-003	OVL. PANEL 5N HV/ LAKOVANÁ_MAT /	

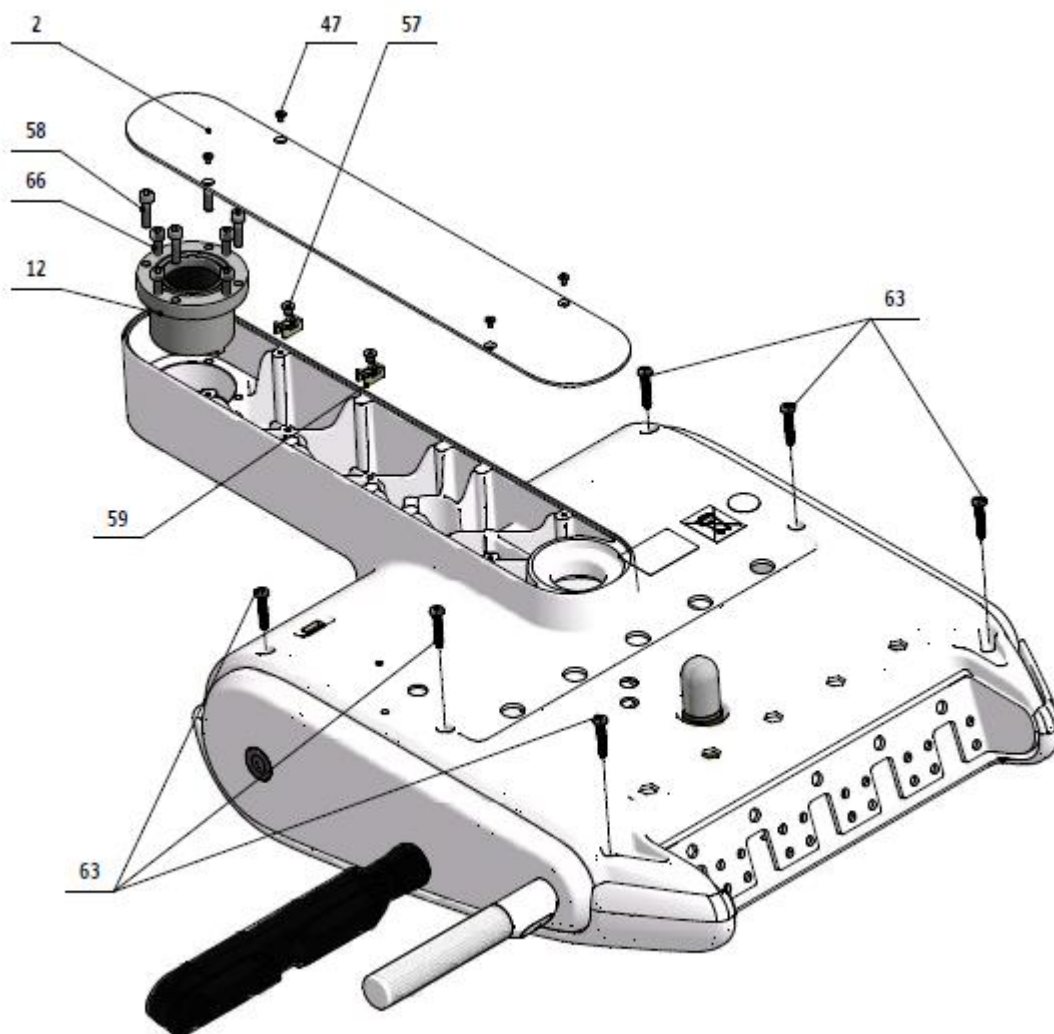

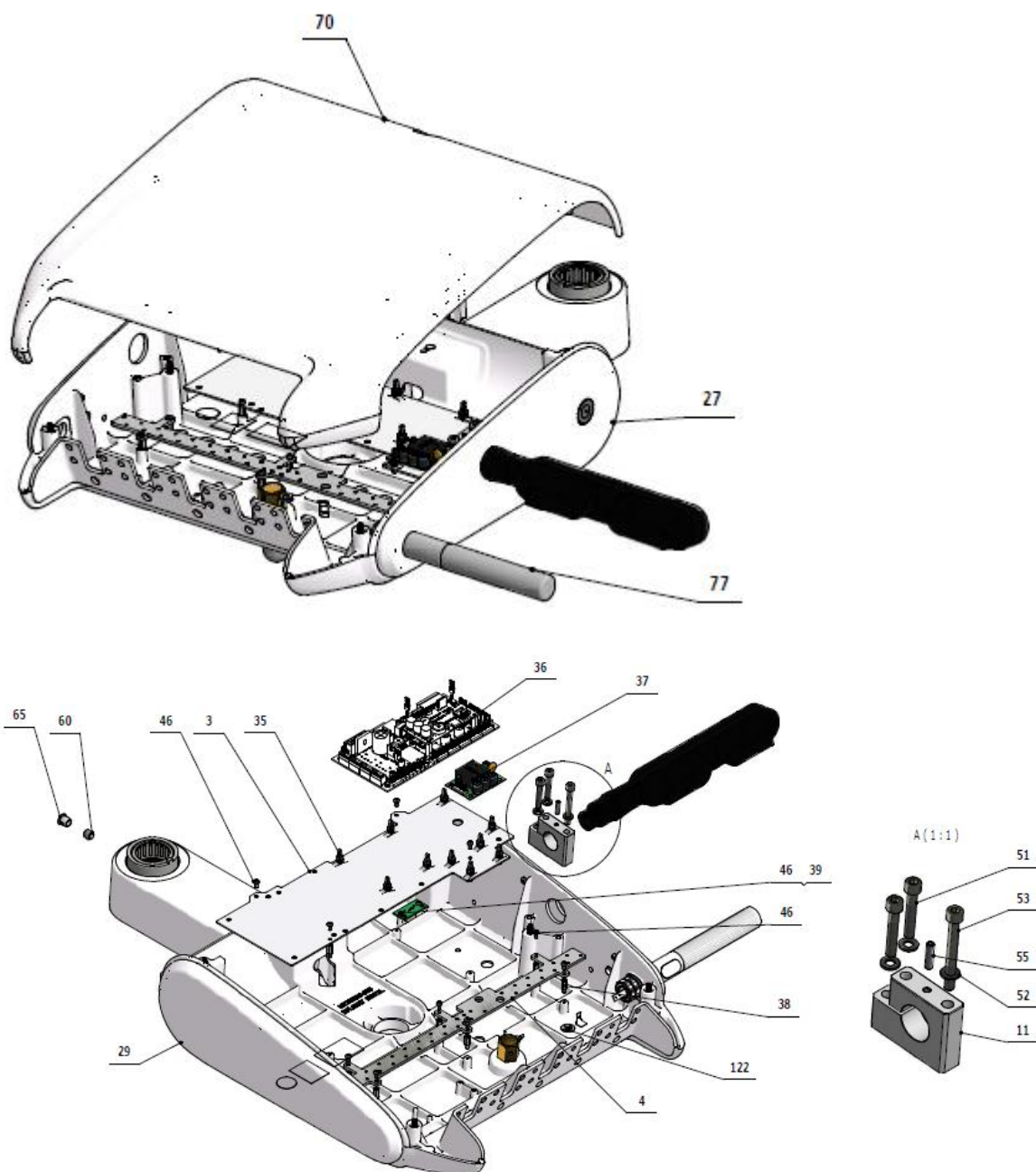

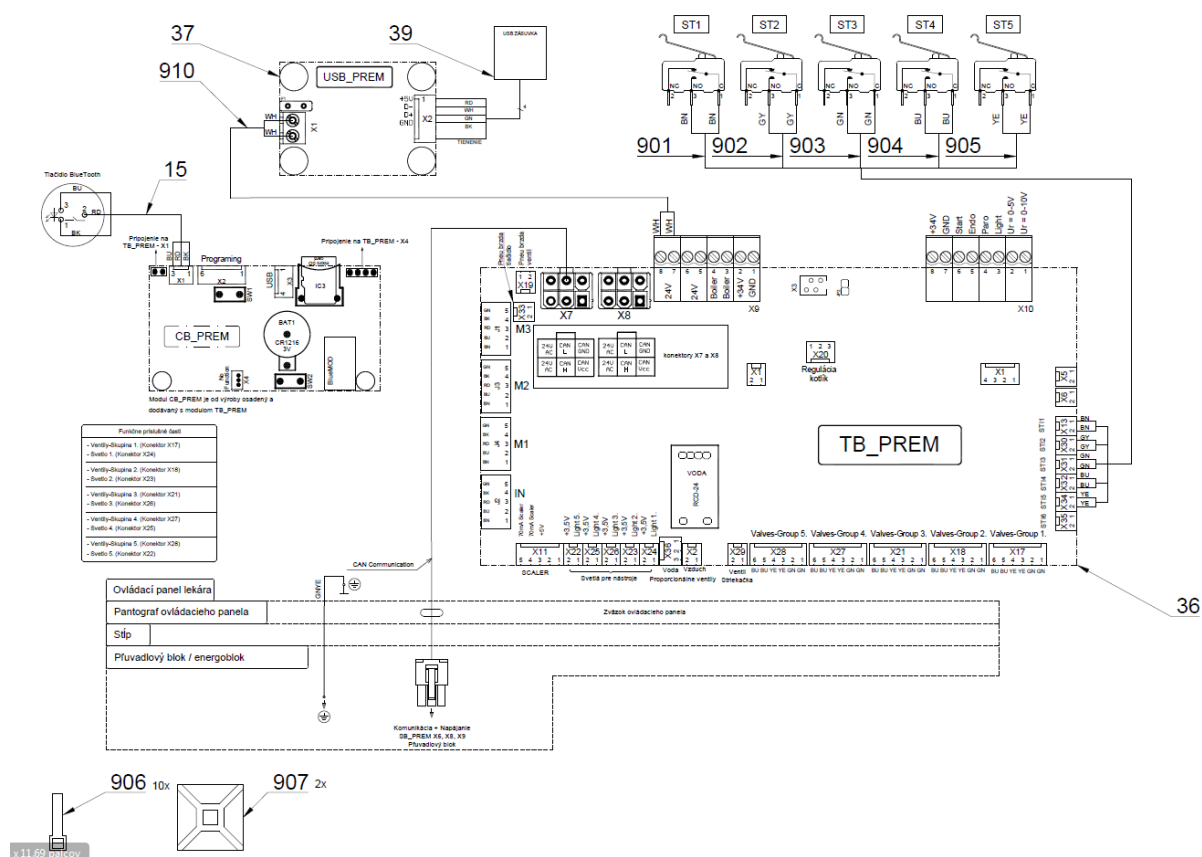
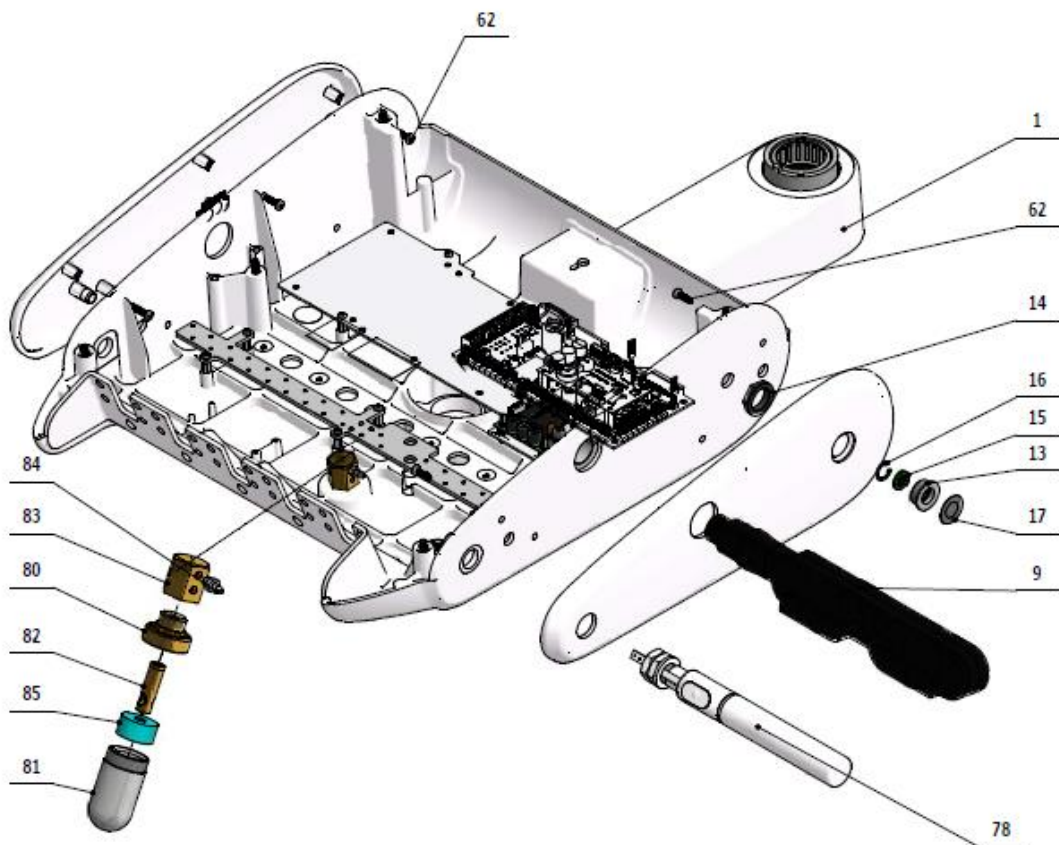

## STOMATOLOGICKÉ SÚPRAVY DIPLOMAT

Poz	Č. položky	Názov produktu	Množstvo	Jednotka	ND
001	V653-700-026-0	ZAKLADNA STOLIKA LEKARA 5N SV / WHT_MAT	1.00	KS	
001	V653-700-026-0	ZAKLADNA STOLIKA LEKARA 5N SV / WHT_LESK	1.00	KS	
001	V653-700-026-0	ZAKLADNA STOLIKA LEKARA 5N SV / WHT_MAT	1.00	KS	
002	V653-700-010-0	SPODNY KRYT SV / WHT_MAT	1.00	KS	
002	V653-700-010-0	SPODNY KRYT SV / WHT_LESK	1.00	KS	
002	V653-700-010-0	SPODNY KRYT SV / WHT_MAT	1.00	KS	
003	V653-150-002-0	PLECH ELEKTRONIKY	1.00	KS	
004	V653-150-003-0	LISTA PRE VENTILY	1.00	KS	
007	V653-150-159-0	SPOJKA PEVNA / RAL7021_M	1.00	KS	
009	A653-150-003-0>>	DRZIAK TABLETU PRAVY	1.00	KS	
011	V653-150-013-0	UCHYT DRZIAKA TABLETU	1.00	KS	
012	V653-150-029-0	PUZDRO LOZISKA	1.00	KS	
013	V629.74-03-01	TELESO SPÍNAČA	1.00	KS	
014	V629.74-03-03	MATICA	1.00	KS	
015	ME374000.442	TLACIDLO BLUETOOTH PREM	1.00	KS	
016	ME311733.031	KRUZOK POISTNY P 14	1.00	KS	
017	ME735552.198	FOLIA BLUETOOTH P21.8 PREM	1.00	KS	
027	ME321822.152	BOCNICA PRAVA	1.00	KS	
027	V653-150-181-0	BOCNICA PRAVA /WHT_LESK	1.00	KS	
027	V653-150-181-0	BOCNICA PRAVA / WHT_MAT	1.00	KS	
029	ME321822.158	BOCNICA LAVA BEZ BT	1.00	KS	
029	V653-150-183-0	BOCNICA LAVA BEZ BT / WHT_LESK	1.00	KS	
029	V653-150-183-0	BOCNICA LAVA BEZ BT / WHT_MAT	1.00	KS	
035	ME371418.027	STĽPIK DIŠTAN.h=6,4mm NACVAKÁVACÍ	10.00	KS	
036	ME374000.445	MODUL TB+CB PREM	1.00	KS	
037	ME374000.433	MODUL USB_PREM1	1.00	KS	
038	ME371418.032	STĽPIK DISTANCNY M3x10	10.00	KS	
039	ME374000.326	USB-ZOSTAVA_LUX	1.00	KS	
046	ME309255.036	SKRUTKA M 3X8	12.00	KS	
047	ME309251.078	SKRUTKA M 3X8	6.00	KS	
051	ME309543.018	SKRUTKA M 5X30	2.00	KS	
052	ME311210.035	PODLOZKA P 5,3	3.00	KS	
053	ME309543.045	SKRUTKA M 5X45	1.00	KS	
054	ME311733.008	KRUZOK POISTNY P 20	1.00	KS	
055	ME309543.131	SKRUTKA M 4X16	1.00	KS	
057	ME309543.108	SKRUTKA M 4X6	2.00	KS	
058	ME309543.132	SKRUTKA M 5X20	4.00	KS	
059	ME345711.049	DRZIAK STAHOVACIEHO PASIKA	2.00	KS	
060	ME309287.019	SKRUTKA M 8X8	1.00	KS	
062	ME307001.014	SKRUTKA STP32 4x13 - H2	10.00	KS	
063	ME307001.015	SKRUTKA STP32 5x25 - H2	6.00	KS	
065	ME321000.108	KRYTKA OTVORU 237C BIELA	1.00	KS	
066	ME309231.073	SKRUTKA M 5X16	4.00	KS	

070	ME321822.154	KRYT HORNY -SV	1.00	KS	
070	V653-150-187-0	KRYT HORNY -SV /WHT_LESK	1.00	KS	
070	V653-150-187-0	KRYT HORNY -SV / WHT_MAT	1.00	KS	
077	A653-150-006-0>>	PRISL. RUKOVAT PEVNA / PRISL. RUKOVAT PEVNA		KS	
078	A653-150-005-0>>	PRISL. RUKOVATE PRE PNEUMATICKU BRZDU PRAVU / PRISL. RUKOVAT		KS	
080	V622.28-69-01	HRDLO NÁDOBKÝ	1.00	KS	
081	V605.02-60-01	NADOBKA	1.00	KS	
082	V622.28-69-02	TRYSKA	1.00	KS	
083	V622.28-69-05	MATICA NÁDOBKÝ	1.00	KS	
084	ME336401.009	ROZVODKA M5220-1	1.00	KS	
085	ME273114.031	FILTER	1.00	KS	
090	ME336401.029	ROZVODKA T230-1	2.00	KS	
091	ME336401.032	ROZVODKA 4PX230-1	1.00	KS	
092	ME336401.027	ROZVODKA T230/210-1	1.00	KS	
093	ME336401.015	ROZVODKA T210-1	2.00	KS	
094	ME336401.035	ZÁTKA PIP 210-1	1.00	KS	
095	ME336401.037	ZÁTKA PIP 230-1	2.00	KS	
096	ME336401.002	ROZVODKA 4PX210-1	1.00	KS	
097	ME345711.028	HADICA PUR 3,8/6,4 MODRA	0.50	m	
098	ME283367.024	HADICA PUR 1,5/2,7 ZELENÁ	0.50	m	
099	ME343415.031	HADICA SILIKONOVÁ 5X1.5 SEDA	0.10	M	
100	ME283367.025	HADICA PUR 2,9/4,7 MODRA	0.05	m	
110	ME247000.032	WEICONLOCK AN306-38 50ml		ml	
111	ME247000.021	LEPIDLO LOCTITE 5331 100 ML		KS	
120	ME311214.002	PODLOZKA P 4,3 OZUB VEJAR	1.00	KS	
121	ME311280.004	PODLOZKA MS P 4,3	2.00	KS	
122	ME735552.115	ZEMNIACI ZNAK 4-2240.017	1.00	KS	
123	ME311180.004	MATICA M 4	2.00	KS	
130	ME627430.002	PASKA JEDNOSTRANNA TESNIACIA s:20mm farba: BIELA	0.30	KS	
901	ME374100.090	VODIČ YV41	2.00	KS	
902	ME374100.089	VODIČ YV40	2.00	KS	
903	ME374100.037	VODIČ YV - GN	2.00	KS	
904	ME374100.079	VODIČ YV – BU	2.00	KS	
905	ME374100.038	VODIČ YV - YE	2.00	KS	
906	ME397900.012	PASIK STAHL F 0301 CV-094	10.00	KS	
907	ME345711.034	PRICHYTKA F0505 HC 101	2.00	KS	
910	A653-150-901-0>>	VODICE 0.5 - WH - 0.35m	1.00	KS	

## &gt;&gt;OVL. PANEL KONVERTIBILNÝ 5N HV A653-151-001-0

Č.položky	Názov produktu	ND
A653-151-001-0_K-001	OVL. PANEL KONVERTIBILNÝ 5N HV/ NELAKOVANÁ	
A653-151-001-0_K-002	OVL. PANEL KONVERTIBILNÝ 5N HV/ LAKOVANÁ_LESK	

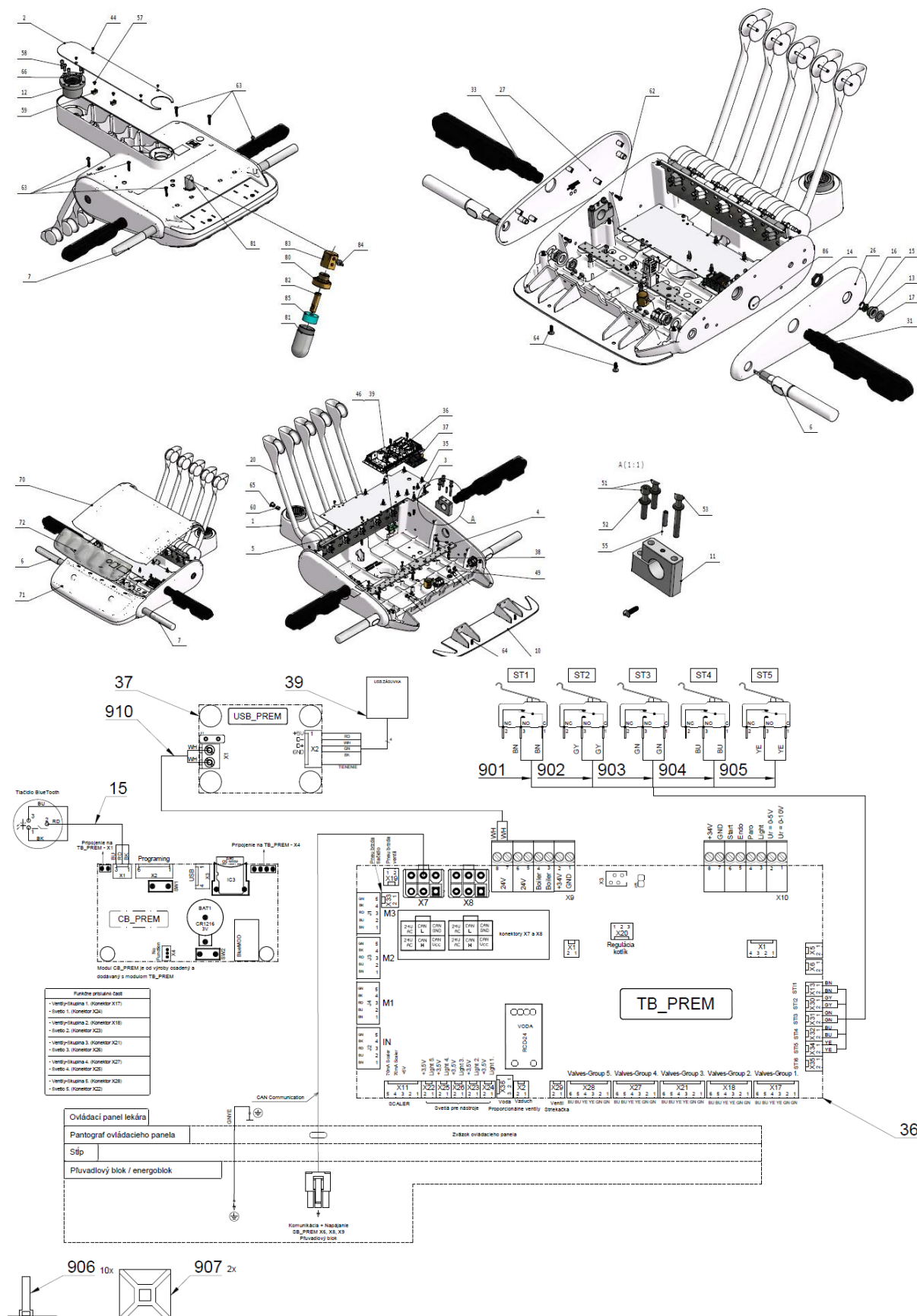

A653-151-001-0\_K-003

OVL. PANEL KONVERTIBILNÝ 5N HV/ LAKOVANÁ  
\_MAT /

Poz	Č. položky	Názov produktu	Množstvo	Jednotka	ND
001	V653-150-026-0	ZAKLADNA STOLIKA LEKARA 5N,6N HV / WHT_MAT	1.00	KS	
001	V653-150-026-0	ZAKLADNA STOLIKA LEKARA 5N,6N HV / WHT_LESK	1.00	KS	
001	V653-150-026-0	ZAKLADNA STOLIKA LEKARA 5N,6N HV / WHT_MAT	1.00	KS	
002	V653-150-010-0	SPODNY KRYT HV / WHT_MAT	1.00	KS	
002	V653-150-010-0	SPODNY KRYT HV / WHT_LESK	1.00	KS	
002	V653-150-010-0	SPODNY KRYT HV / WHT_MAT	1.00	KS	
003	V653-150-002-0	PLECH ELEKTRONIKY	1.00	KS	
004	V653-150-003-0	LISTA PRE VENTILY	1.00	KS	
005	V653-150-004-0	PLECH BICOV	1.00	KS	
006	A653-150-008-0>>	PRISL. RUKOVATE PRE PNEUMATICKU BRZDU - KONVERTIBILNA ZS / P		KS	
007	A653-150-006-0>>	PRISL. RUKOVAT PEVNA / PRISL. RUKOVAT PEVNA		KS	
008	V653-150-102-0	OSKA BICA	5.00	KS	
010	V653-150-027-0	ZASLEPKA / WHT_MAT	1.00	KS	
010	V653-150-027-0	ZASLEPKA / WHT_LESK	1.00	KS	
010	V653-150-027-0	ZASLEPKA / WHT_MAT	1.00	KS	
011	V653-150-013-0	UCHYT DRZIAKA TABLETU	2.00	KS	
012	V653-150-029-0	PUZDRO LOZISKA	1.00	KS	
013	V629.74-03-01	TELESO SPÍNAČA	1.00	KS	
014	V629.74-03-03	MATICA	1.00	KS	
015	ME374000.442	TLACIDLO BLUETOOTH PREM	1.00	KS	
016	ME311733.031	KRUZOK POISTNY P 14	1.00	KS	
017	ME735552.198	FOLIA BLUETOOTH P21.8 PREM	1.00	KS	
018	ME323427.053	PUZDRO KLZNE RFM-0507-05	10.00	KS	
019	ME321822.160	ZAKLADNE BICA	5.00	KS	
020	ME321822.161	STRED BICA	5.00	KS	
021	ME321822.162	KOLIESKO BICA	5.00	KS	
022	ME321822.164	KRYTKA 5N LAVA	5.00	KS	
023	ME315000.042	HLAVNA PRUZINA BICA	5.00	KS	
024	ME321822.165	KRYTKA 5N PRAVA	5.00	KS	
025	ME321822.168	KRYTKA KONCOVKY UNI	2.00	KS	
026	ME321822.153	BOCNICA LAVA	1.00	KS	
026	V653-150-180-0	BOCNICA LAVA / WHT_LESK	1.00	KS	
026	V653-150-180-0	BOCNICA LAVA / WHT_MAT	1.00	KS	
027	ME321822.152	BOCNICA PRAVA	1.00	KS	
027	V653-150-181-0	BOCNICA PRAVA / WHT_LESK	1.00	KS	
027	V653-150-181-0	BOCNICA PRAVA / WHT_MAT	1.00	KS	
031	A653-150-010-0>>>	BAJONET PRAVY S DRZIAKOM TABLETU	1.00	KS	
032	A653-150-003-0>>>	DRZIAK TABLETU PRAVY	1.00	KS	
033	A653-150-011-0>>>	BAJONET LAVY S DRZIAKOM TABLETU	1.00	KS	
034	A653-150-004-0>>>	DRZIAK TABLETU LAVY	1.00	KS	

## STOMATOLOGICKÉ SÚPRAVY DIPLOMAT

035	ME371418.027	STĽPIK DIŠTAN.h=6,4mm NACVAKÁVACÍ	10.00	KS	
036	ME374000.445	MODUL TB+CB PREM	1.00	KS	
037	ME374000.433	MODUL USB_PREM1	1.00	KS	
038	ME371418.032	STĽPIK DISTANCNY M3x10	10.00	KS	
039	ME374000.326	USB-ZOSTAVA_LUX	1.00	KS	
040	ME374415.035	MIKROSPINAC OMRON SS-5GL2T	5.00	KS	
045	ME309256.013	SKRUTKA M 6x10	4.00	KS	
046	ME309255.036	SKRUTKA M 3X8	12.00	KS	
047	ME309251.078	SKRUTKA M 3X8	14.00	KS	
048	ME309251.111	SKRUTKA M 3X16	2.00	KS	
049	ME309543.069	SKRUTKA M 5X8	4.00	KS	
050	ME307001.002	SKRUTKA STP32 4x14 - H2	20.00	KS	
051	ME309543.018	SKRUTKA M 5X30	4.00	KS	
052	ME311210.035	PODLOZKA P 5,3	6.00	KS	
053	ME309543.045	SKRUTKA M 5X45	2.00	KS	
055	ME309543.131	SKRUTKA M 4X16	2.00	KS	
057	ME309543.108	SKRUTKA M 4X6	2.00	KS	
058	ME309543.132	SKRUTKA M 5X20	4.00	KS	
059	ME345711.049	DRZIAK STAHOVACIEHO PASIKA	2.00	KS	
060	ME309287.019	SKRUTKA M 8X8	1.00	KS	
061	ME311732.013	KRUZOK PDK 004 AKV - NEREZ	5.00	KS	
062	ME307001.014	SKRUTKA STP32 4x13 - H2	10.00	KS	
063	ME307001.015	SKRUTKA STP32 5x25 - H2	6.00	KS	
064	ME307001.016	SKRUTKA STP33 5x16 - H2	2.00	KS	
065	ME321000.108	KRYTKA OTVORU 237C BIELA	1.00	KS	
066	ME309231.073	SKRUTKA M 5X16	4.00	KS	
070	ME321822.151	KRYT ZADNY - HV	1.00	KS	
070	V653-150-184-0	KRYT ZADNY – HV / WHT_LESK	1.00	KS	
070	V653-150-184-0	KRYT ZADNY – HV / WHT_MAT	1.00	KS	
071	ME321822.150	KRYT PREDNY - 5N HV	1.00	KS	
071	V653-150-185-0	KRYT PREDNY - 5N HV / WHT_LESK	1.00	KS	
071	V653-150-185-0	KRYT PREDNY - 5N HV / WHT_MAT	1.00	KS	
072	ME321822.197	SILIKONOVA PODLOZKA 5N HV	1.00	KS	
080	V622.28-69-01	HRDLO NÁDOBKY	1.00	KS	
081	V605.02-60-01	NADOBKA	1.00	KS	
082	V622.28-69-02	TRYSKA	1.00	KS	
083	V622.28-69-05	MATICA NÁDOBKY	1.00	KS	
084	ME336401.009	ROZVODKA M5220-1	1.00	KS	
085	ME273114.031	FILTER	1.00	KS	
090	ME336401.029	ROZVODKA T230-1	2.00	KS	
091	ME336401.032	ROZVODKA 4PX230-1	1.00	KS	
092	ME336401.027	ROZVODKA T230/210-1	1.00	KS	
093	ME336401.015	ROZVODKA T210-1	2.00	KS	
094	ME336401.035	ZÁTKA PIP 210-1	1.00	KS	

095	ME336401.037	ZÁTKA PIP 230-1	2.00	KS	
096	ME336401.002	ROZVODKA 4PX210-1	1.00	KS	
097	ME345711.028	HADICA PUR 3,8/6,4 MODRA	0.50	m	
098	ME283367.024	HADICA PUR 1,5/2,7 ZELENÁ	0.50	m	
099	ME343415.031	HADICA SILIKONOVÁ 5X1.5 SEDA	0.10	M	
100	ME283367.025	HADICA PUR 2,9/4,7 MODRA	0.05	m	
110	ME247000.032	WEICONLOCK AN306-38 50ml		ml	
111	ME247000.021	LEPIDLO LOCTITE 5331 100 ML		KS	
112	ME111323.001	MAZIVO PLASTICKE LT 2-3		KG	
120	ME311214.002	PODLOZKA P 4,3 OZUB VEJAR	1.00	KS	
121	ME311280.004	PODLOZKA MS P 4,3	2.00	KS	
122	ME735552.115	ZEMNIACI ZNAK 4-2240.017	1.00	KS	
123	ME311180.004	MATICA M 4	2.00	KS	
131	ME627430.002	PASKA JEDNOSTRANNA TESNIACIA s:20mm farba: BIELA	0.30	KS	
901	ME374100.090	VODIČ YV41	2.00	KS	
902	ME374100.089	VODIČ YV40	2.00	KS	
903	ME374100.037	VODIČ YV - GN	2.00	KS	
904	ME374100.079	VODIČ YV – BU	2.00	KS	
905	ME374100.038	VODIČ YV - YE	2.00	KS	
906	ME397900.012	PASIK STAH. F 0301 CV-094	10.00	KS	
907	ME345711.034	PRICHYTKA F0505 HC 101	2.00	KS	
<b>910</b>	<b>A653-150-901-0&gt;&gt;</b>	<b>VODICE 0.5 - WH - 0.35m</b>	<b>1.00</b>	<b>KS</b>	

>>PRISL. PLM MECTRON V OP A653-880-001-0

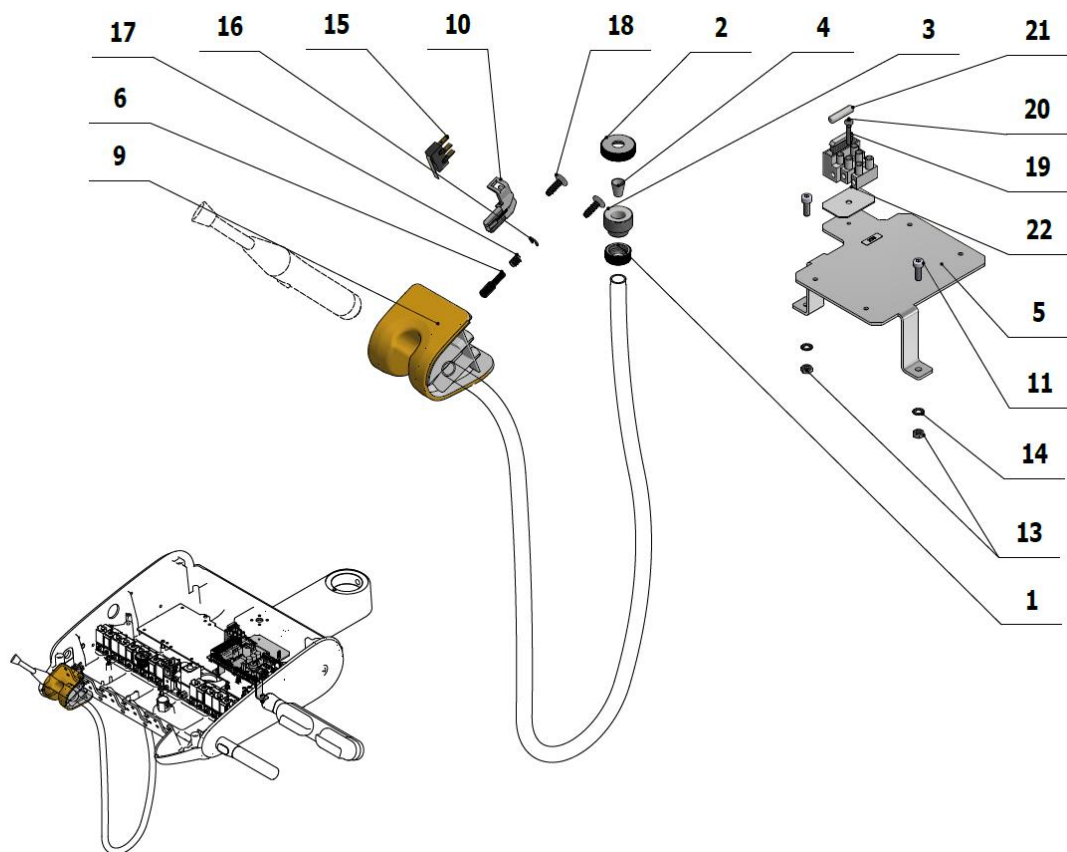

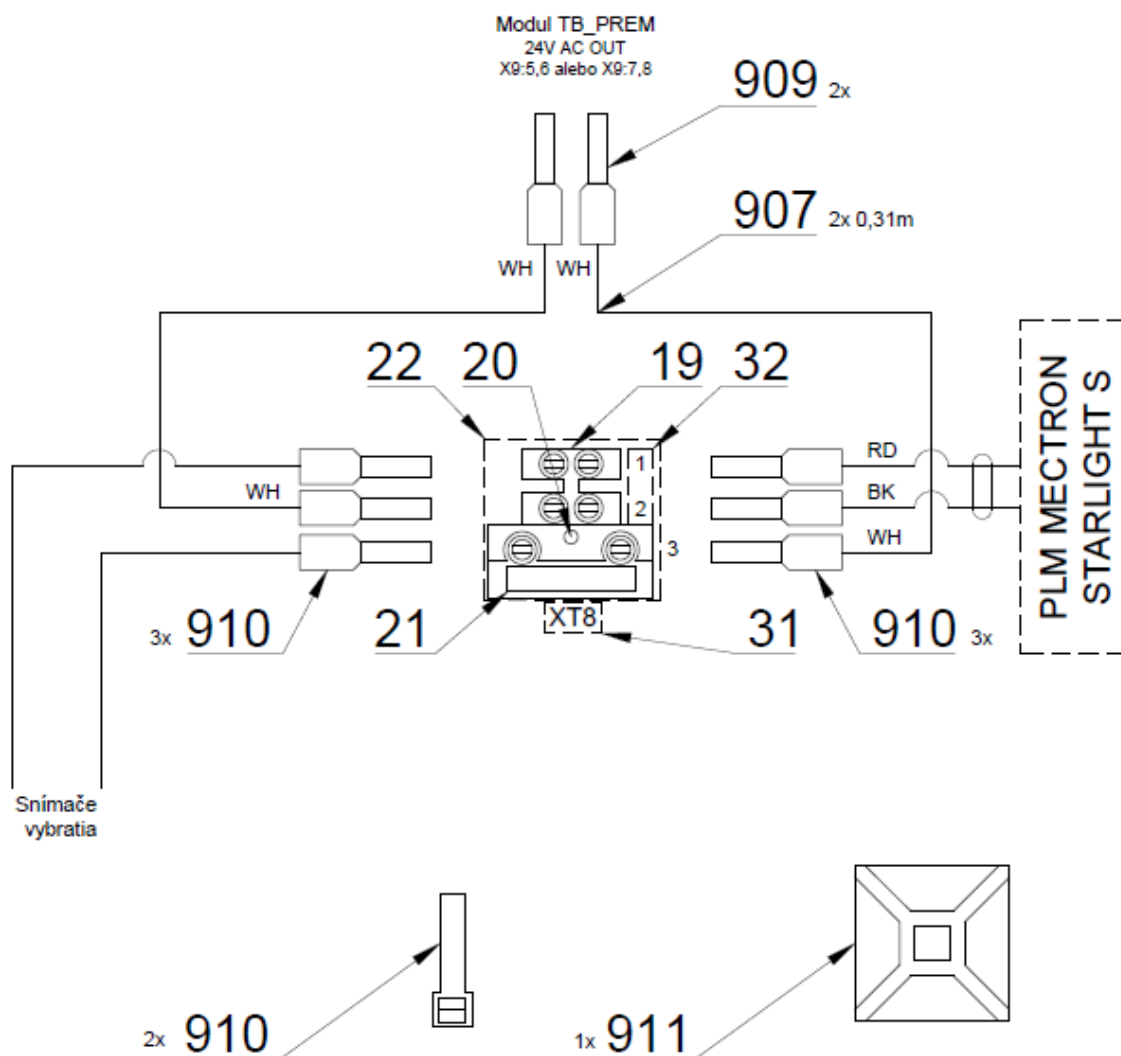

Poz	Č. položky	Názov produktu	Množstvo	Jednotka	ND
001	V600.3-00-20	MATICA 2	1.00	KS	
002	V600.3-00-23.1	MATICA 1	1.00	KS	
003	V600.3-00-19	SKRUTKA 2	1.00	KS	
004	V600.3-00-22	VLOZKA 2	1.00	KS	
005	V653-150-005-0	DOSKA MINILIGHT	1.00	KS	
006	V653-700-051-0	PALEC 2	1.00	KS	
009	ME321822.182	PRECHODKA-8-TURBINA	1.00	KS	
010	ME321822.184	DRZIAK SNIMACA	1.00	KS	
011	ME309000.008	SKRUTKA M 4X12	2.00	KS	
013	ME311120.016	MATICA M 4	2.00	KS	
014	ME311214.033	PODLOZKA P 4,3	2.00	KS	
015	ME374415.036	MIKROSPINAC OMRON SS-5GL111-FT	1.00	KS	
016	ME311000.001	KRUZOK POISTNY P 3,2 ZN	1.00	KS	
017	ME315000.038	PRUZINA DRZIAKA NASTROJA	1.00	KS	

# STOMATOLOGICKÉ SÚPRAVY DIPLOMAT

018	ME307001.006	SKRUTKA STP31 5x14 - H2	2.00	KS	
019	ME345621.010	SVORKOVNICA S POISTKOU CM 1035	1.00	KS	
020	ME309255.077	SKRUTKA M 3X18	1.00	KS	
021	ME371814.057	POISTKA 5X20 T 315 mA	1.00	KS	
022	V653-280-002-0	PODLOZKA	1.00	KS	
030	ME341000.045	PLM MECTRON STARLIGHT S		KS	
031	V400.01-00-54	STITOK XT8	1.00	KS	
032	ME735000.169	STITOK 4-602.2-90-23	1.00	KS	
907	ME341419.007	VODIC LIY 0,25 WH - 4126105S	0.62	M	
909	ME375000.006	IZOLOV.DVOJ.NIT-NITI 2X0,5X8,8WH	2.00	KS	
910	ME375000.010	IZOLOVANY NIT-NITI 0,25x8 BU	6.00	KS	
913	ME397900.012	PASIK STAHL. F 0301 CV-094	2.00	KS	
914	ME345711.034	PRICHYTKA F0505 HC 101	1.00	KS	

## >>PRISL. PLM MONITEX V OP A653-881-001-0

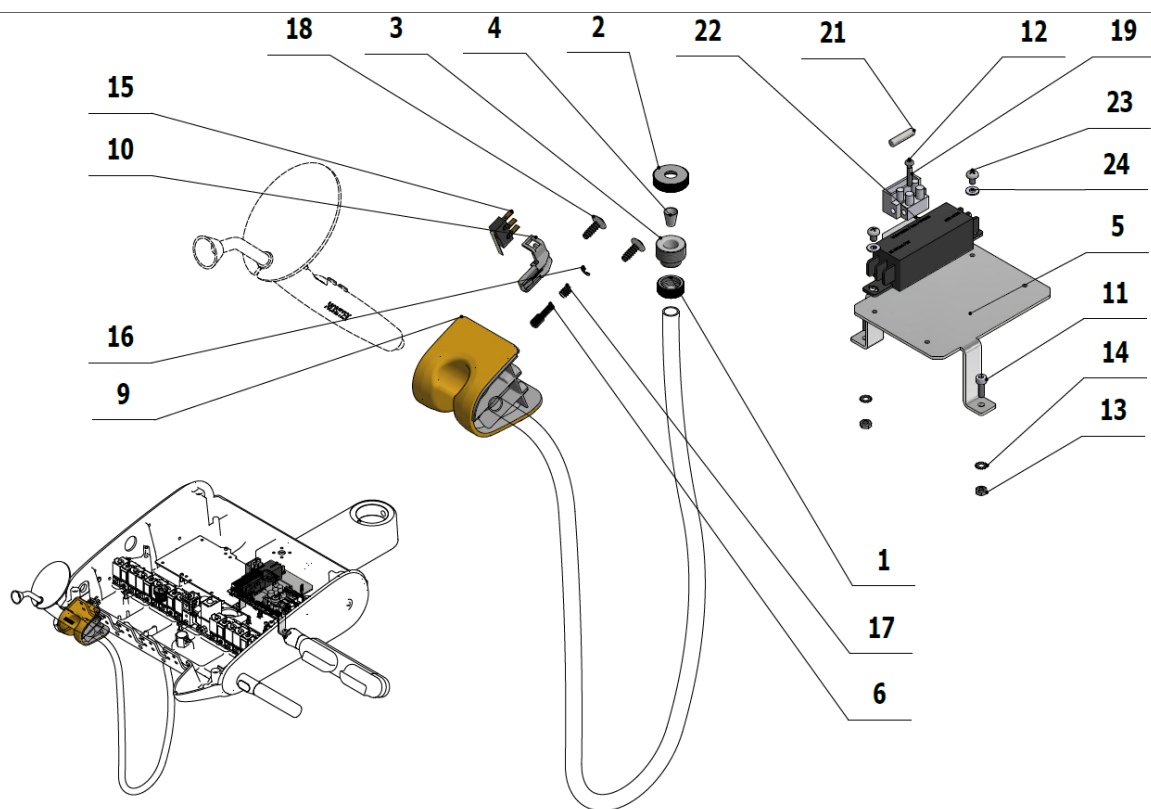

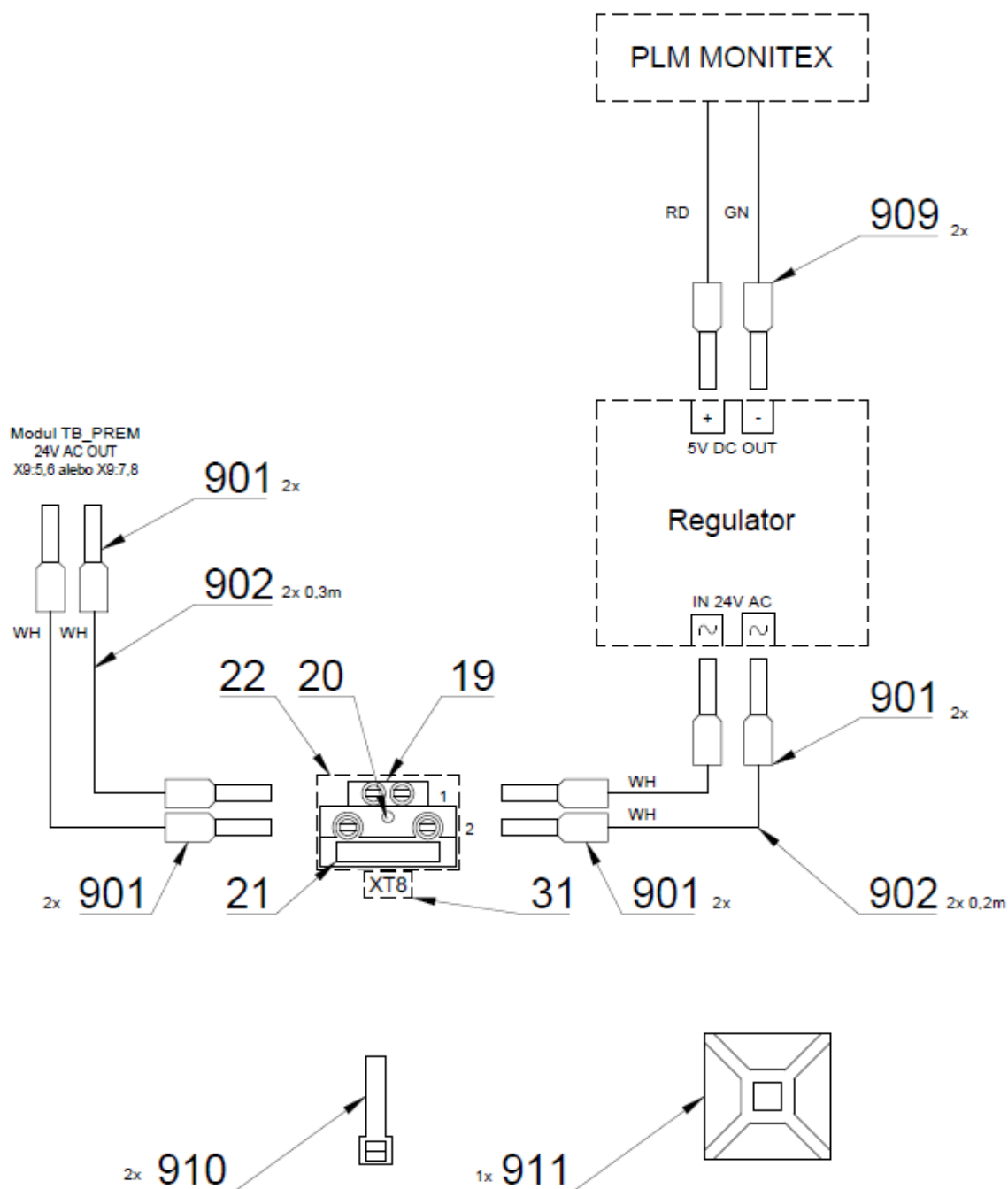

Poz	Č. položky	Názov produktu	Množstvo	Jednotka	ND
001	V600.3-00-20	MATICA 2	1.00	KS	
002	V600.3-00-23.1	MATICA 1	1.00	KS	
003	V600.3-00-19	SKRUTKA 2	1.00	KS	
004	V600.3-00-22	VLOZKA 2	1.00	KS	
005	V653-150-005-0	DOSKA MINILIGHT	1.00	KS	
006	V653-700-051-0	PALEC 2	1.00	KS	
009	ME321822.176	PRECHODKA-2-DX, PLM	1.00	KS	
010	ME321822.184	DRZIAK SNIMACA	1.00	KS	
011	ME309000.008	SKRUTKA M 4X12	2.00	KS	



012	ME309255.077	SKRUTKA M 3X18	1.00	KS	
013	ME311120.016	MATICA M 4	2.00	KS	
014	ME311214.033	PODLOZKA P 4,3	2.00	KS	
015	ME374415.036	MIKROSPINAC OMRON SS-5GL111-FT	1.00	KS	
016	ME311000.001	KRUZOK POISTNY P 3,2 ZN	1.00	KS	
017	ME315000.038	PRUZINA DRZIAKA NASTROJA	1.00	KS	
018	ME307001.006	SKRUTKA STP31 5x14 - H2	2.00	KS	
019	ME345621.021	SVORKOVNICA S POISTKOU CM 1025	1.00	KS	
021	ME371814.057	POISTKA 5X20 T 315 mA	1.00	KS	
022	V653-280-002-0	PODLOZKA	1.00	KS	
023	ME309255.073	SKRUTKA M 4X6	2.00	KS	
024	ME311210.037	PODLOZKA P 4,3	2.00	KS	
030	ME341000.055	PLM MONITEX s konvertorom		KS	
031	V400.01-00-54	STITOK XT8	1.00	KS	
901	ME375000.003	IZOLOVANY NIT-NITI 0,5X8WH	8.00	KS	
902	ME341411.059	VODIC LAU 0,5 BIELY	1.00	M	
909	ME375000.004	IZOLOVANY NIT- NITI 0,34x8 TQ ETTINGER	2.00	KS	
910	ME397900.012	PASIK STAHL. F 0301 CV-094	2.00	KS	
911	ME345711.034	PRICHYTKA F0505 HC 101	1.00	KS	

## &gt;&gt;PRISL. UOZK NSK - A653-830-001-0

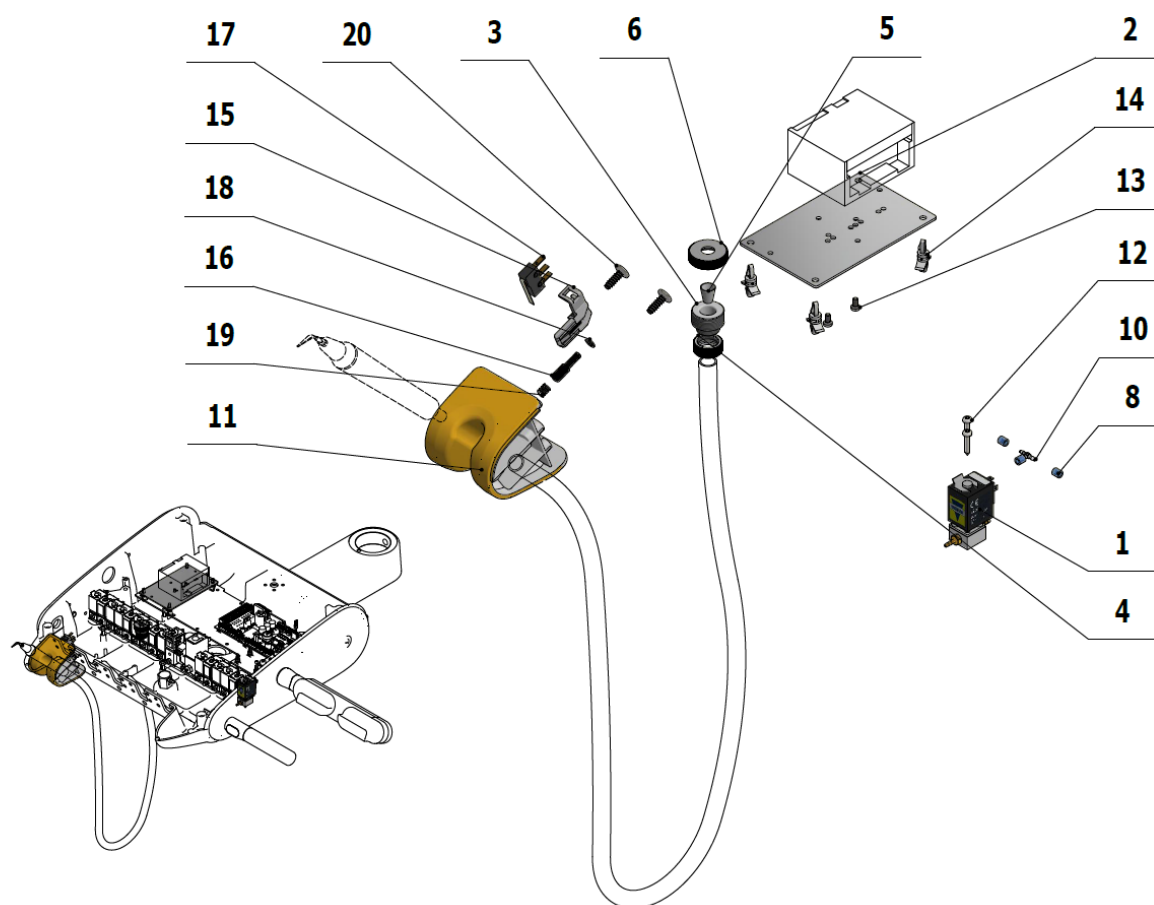

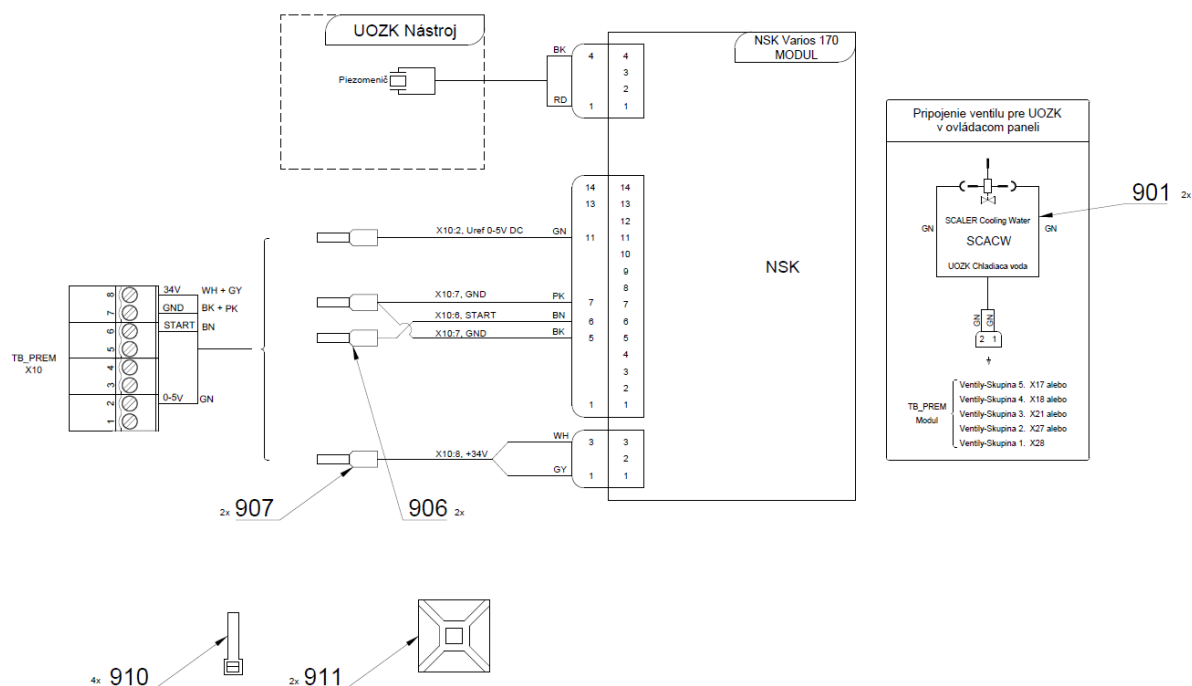

Poz	Č. položky	Názov produktu	Množstvo	Jednotka	ND
001	A653-150-020-0>>	ELM. VENTIL SIRAI KOMPLET	1.00	KS	
002	V647.47-00-01	PODLOŽKA POD UOZK	1.00	KS	
003	V600.3-00-19	SKRUTKA 2	1.00	KS	
004	V600.3-00-20	MATICA 2	1.00	KS	
005	V600.3-00-22	VLOŽKA 2	1.00	KS	
006	V600.3-00-23.1	MATICA 1	1.00	KS	
007	V400.01-01-40	ŠTÍTK TEXT	1.00	KS	
008	V608.45-00-08	POISTNÝ KRÚŽOK 1	3.00	KS	
010	ME336401.015	ROZVODKA T210-1	1.00	KS	
011	ME321822.183	PRECHODKA-9-UOZK	1.00	KS	
012	ME309332.034	SKRUTKA ST 2,9X16-C	2.00	KS	
013	ME309255.051	SKRUTKA M 3X6	2.00	KS	
014	ME371418.027	STÍPIK DIŠTAN.h=6,4mm NACVAKÁVACÍ	4.00	KS	
015	ME321822.184	DRZIAK SNIMACA	1.00	KS	
016	V653-700-057-0	PALEC 8	1.00	KS	
017	ME374415.036	MIKROSPINAC OMRON SS-5GL111-FT	1.00	KS	
018	ME311000.001	KRUZOK POISTNY P 3,2 ZN	1.00	KS	
019	ME315000.038	PRUZINA DRZIAKA NASTROJA	1.00	KS	
031	ME307001.024	SKRUTKA STP31 4.5x14 - H2	2.00	KS	
021	ME283367.024	HADICA PUR 1,5/2,7 ZELENÁ	0.20	m	
901	ME374100.037	VODIČ YV - GN	2.00	KS	
906	ME375000.003	IZOLOVANY NIT-NITI 0,5X8WH	2.00	KS	
907	ME375000.010	IZOLOVANY NIT-NITI 0,25x8 BU	2.00	KS	
910	ME397900.012	PASIK STAHL F 0301 CV-094	4.00	KS	
911	ME345711.034	PRICHYTKA F0505 HC 101	2.00	KS	

## &gt;&gt;PRISL. UOZK WOODPECKER - A653-840-001-0

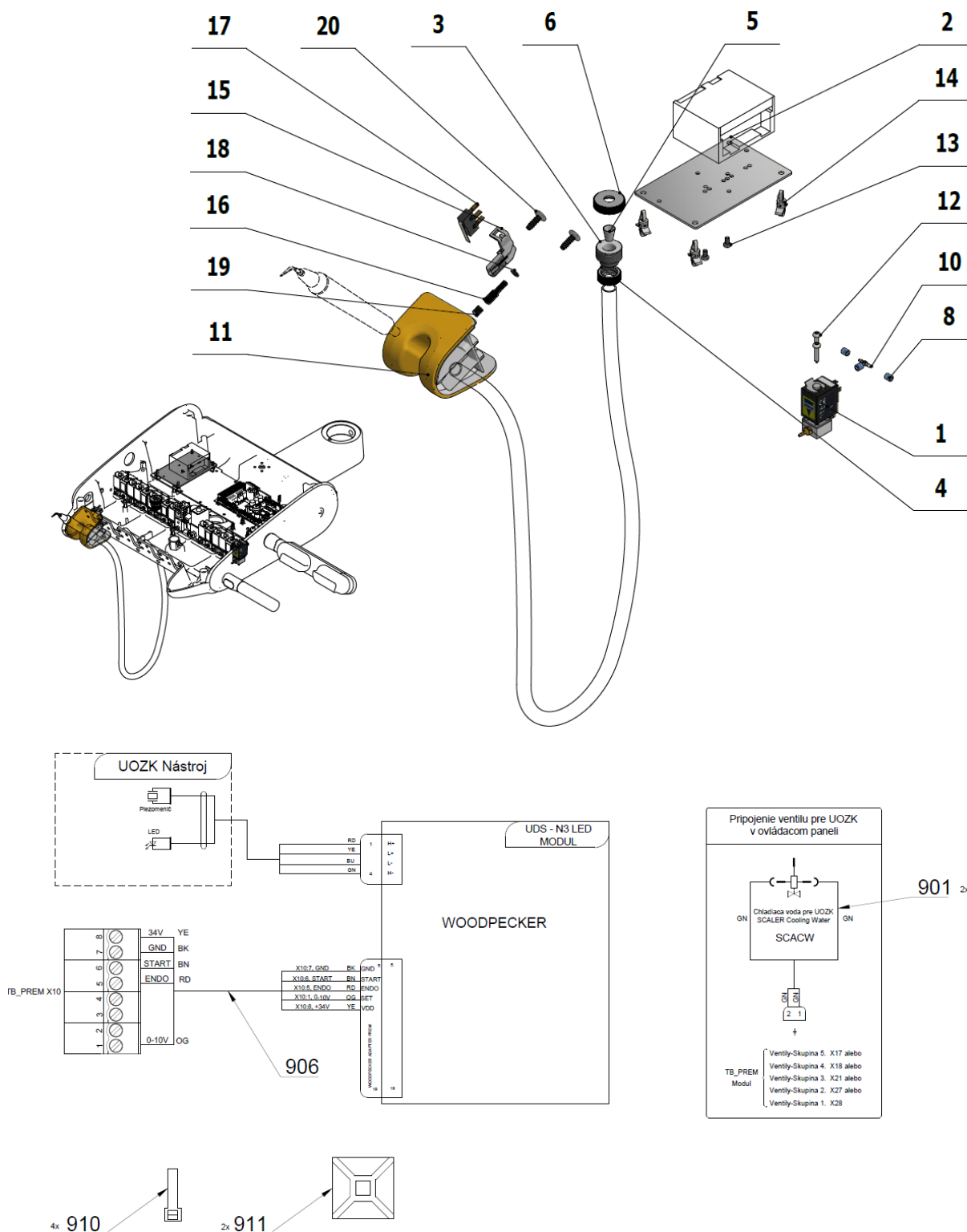

Poz	Č. položky	Názov produktu	Množstvo	Jednotka	ND
001	A653-150-020-0>>	ELM. VENTIL SIRAI KOMPLET	1.00	KS	
002	V647.47-00-01	PODLOŽKA POD UOZK	1.00	KS	
003	V600.3-00-19	SKRUTKA 2	1.00	KS	
004	V600.3-00-20	MATICA 2	1.00	KS	

005	V600.3-00-22	VLOZKA 2	1.00	KS	
006	V600.3-00-23.1	MATICA 1	1.00	KS	
007	V400.01-01-40	ŠTÍTOK TEXT	1.00	KS	
008	V608.45-00-08	POISTNÝ KRÚŽOK 1	3.00	KS	
010	ME336401.015	ROZVODKA T210-1	1.00	KS	
011	ME321822.185	PRECHODKA-10	1.00	KS	
012	ME309332.034	SKRUTKA ST 2,9X16-C	2.00	KS	
013	ME309255.051	SKRUTKA M 3X6	2.00	KS	
014	ME371418.027	STÍPIK DIŠTAN.h=6,4mm NACVAKÁVACÍ	4.00	KS	
015	ME321822.184	DRZIAK SNIMACA	1.00	KS	
016	V653-700-058-0	PALEC 9	1.00	KS	
017	ME374415.036	MIKROSPINAC OMRON SS-5GL111-FT	1.00	KS	
018	ME311000.001	KRUZOK POISTNY P 3,2 ZN	1.00	KS	
019	ME315000.038	PRUZINA DRZIAKA NASTROJA	1.00	KS	
020	ME307001.024	SKRUTKA STP31 4.5x14 - H2	2.00	KS	
030	ME283367.124	UOZK WOODPECKER UDS-N3 LED		KS	
901	ME374100.037	VODIČ YV - GN	2.00	KS	
906	ME283367.127	WOODPECKER ADAPTER PREM	1.00	KS	
910	ME397900.012	PASIK STAH. F 0301 CV-094	4.00	KS	
911	ME345711.034	PRICHYTKA F0505 HC 101	2.00	KS	
021	ME283367.024	HADICA PUR 1,5/2,7 ZELENA	0.30	m	

>>PRISL. UOZK EMS FS-433 - A653-801-001-0

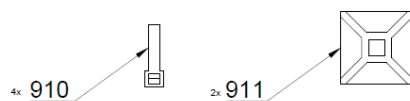
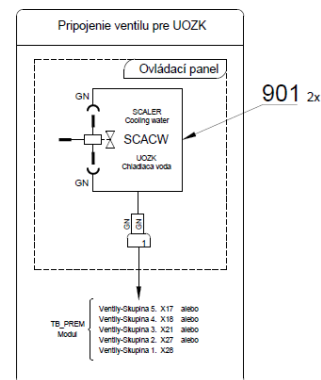
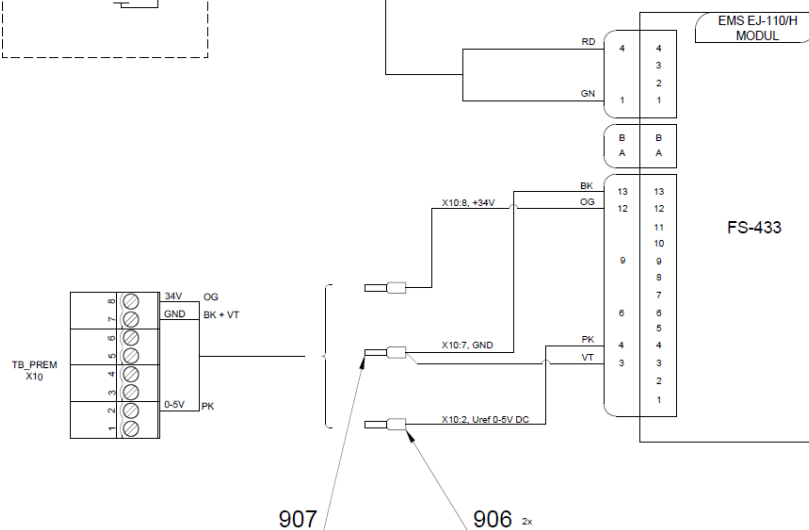
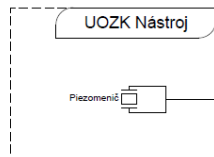
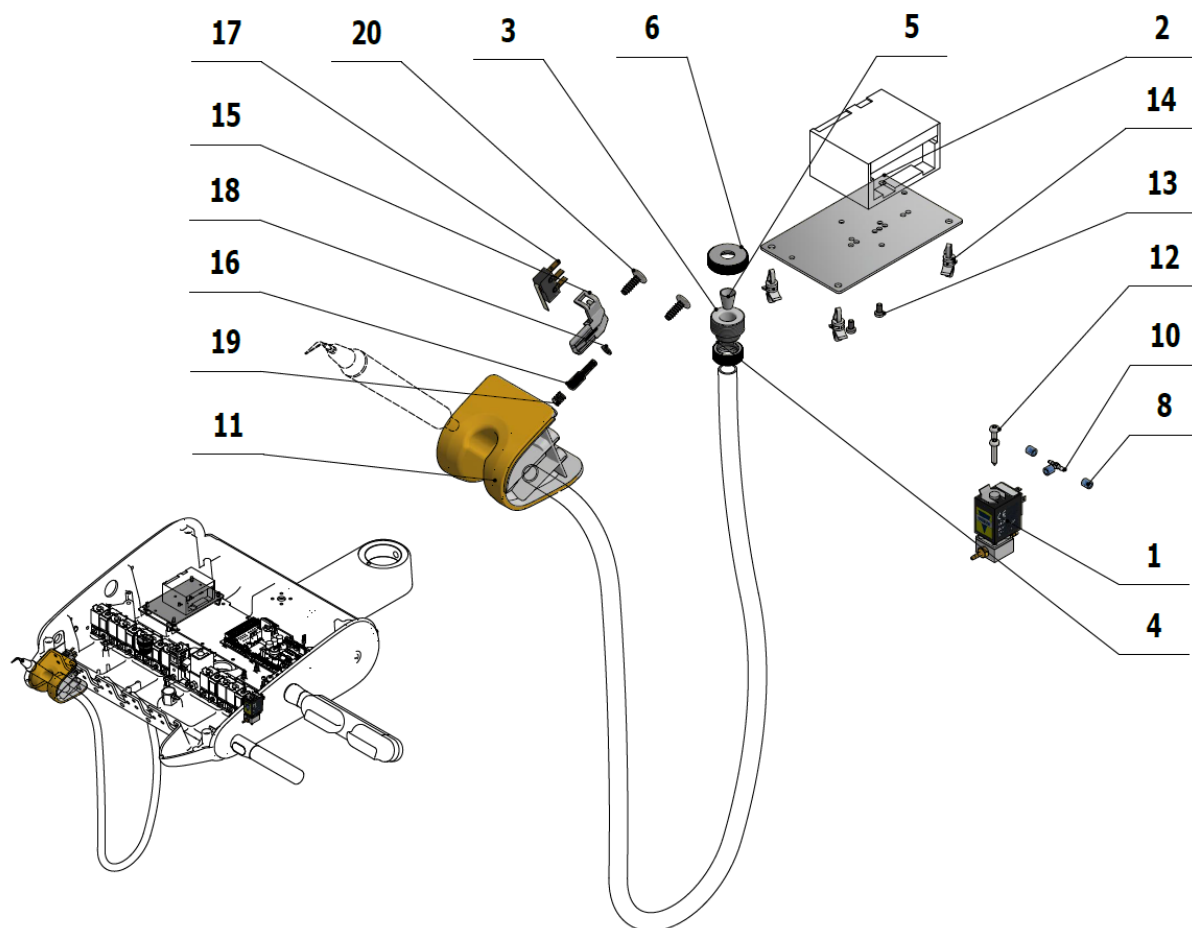

Poz	Č. položky	Názov produktu	Množstvo	Jednotka	ND
001	A653-150-020-0>>	ELM. VENTIL SIRAI KOMPLET	1.00	KS	
002	V647.47-00-01	PODLOZKA POD UOZK	1.00	KS	
003	V600.3-00-19	SKRUTKA 2	1.00	KS	
004	V600.3-00-20	MATICA 2	1.00	KS	
005	V600.3-00-22	VLOZKA 2	1.00	KS	
006	V600.3-00-23.1	MATICA 1	1.00	KS	
007	V400.01-01-40	ŠTÍTKO TEXT	1.00	KS	
008	V608.45-00-08	POISTNÝ KRÚŽOK 1	3.00	KS	
010	ME336401.015	ROZVODKA T210-1	1.00	KS	
011	ME321822.183	PRECHODKA-9-UOZK	1.00	KS	
012	ME309332.034	SKRUTKA ST 2,9X16-C	2.00	KS	
013	ME309255.051	SKRUTKA M 3X6	2.00	KS	
014	ME371418.027	STĹPIK DIŠTAN.h=6,4mm NACVAKÁVACÍ	4.00	KS	
015	ME321822.184	DRZIAK SNIMACA	1.00	KS	
016	V653-700-058-0	PALEC 9	1.00	KS	
017	ME374415.036	MIKROSPINAC OMRON SS-5GL111-FT	1.00	KS	
018	ME311000.001	KRUZOK POISTNY P 3,2 ZN	1.00	KS	
019	ME315000.038	PRUZINA DRZIAKA NASTROJA	1.00	KS	
020	ME307001.024	SKRUTKA STP31 4.5x14 - H2	2.00	KS	
030	ME283367.121	UOZK EMS FS-433		KS	
021	ME283367.024	HADICA PUR 1,5/2,7 ZELENA	0.20	m	
901	ME374100.037	VODIČ YV - GN	2.00	KS	
906	ME375000.010	IZOLOVANY NIT-NITI 0,25x8 BU	2.00	KS	
907	ME375000.003	IZOLOVANY NIT-NITI 0,5X8WH	1.00	KS	
910	ME397900.012	PASIK STAH. F 0301 CV-094	4.00	KS	
911	ME345711.034	PRICHYTKA F0505 HC 101	2.00	KS	

>>PRISL. UOZK NSK VA 170 LED-LUX - A653-831-001-0

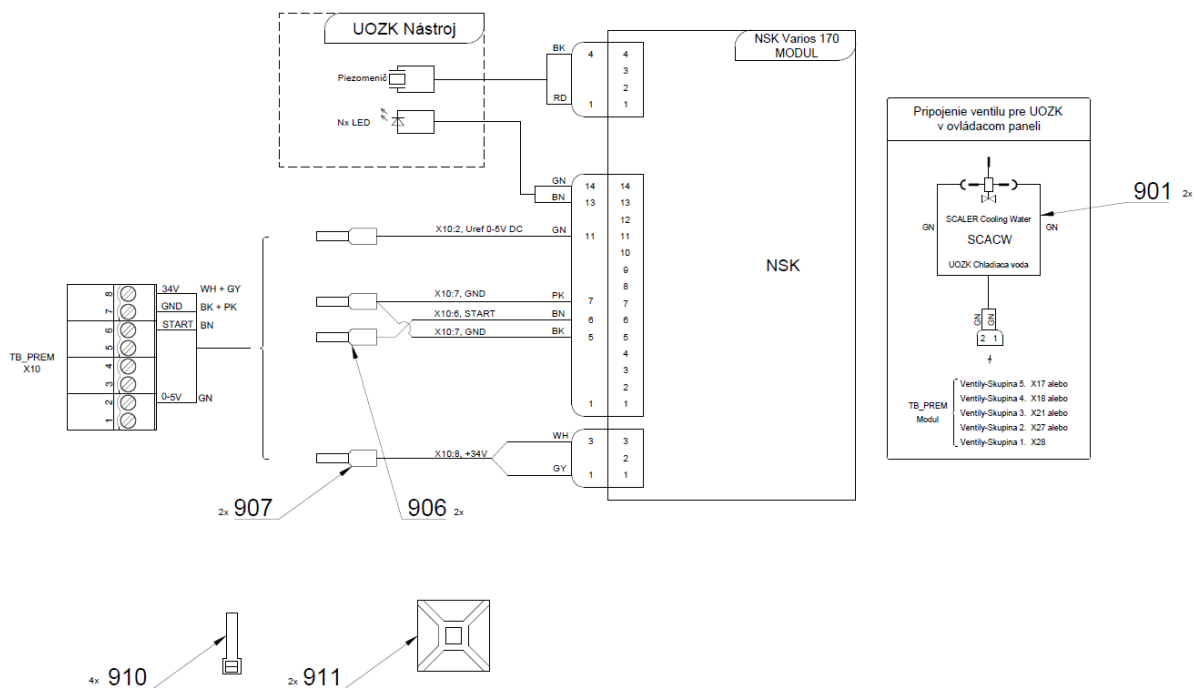
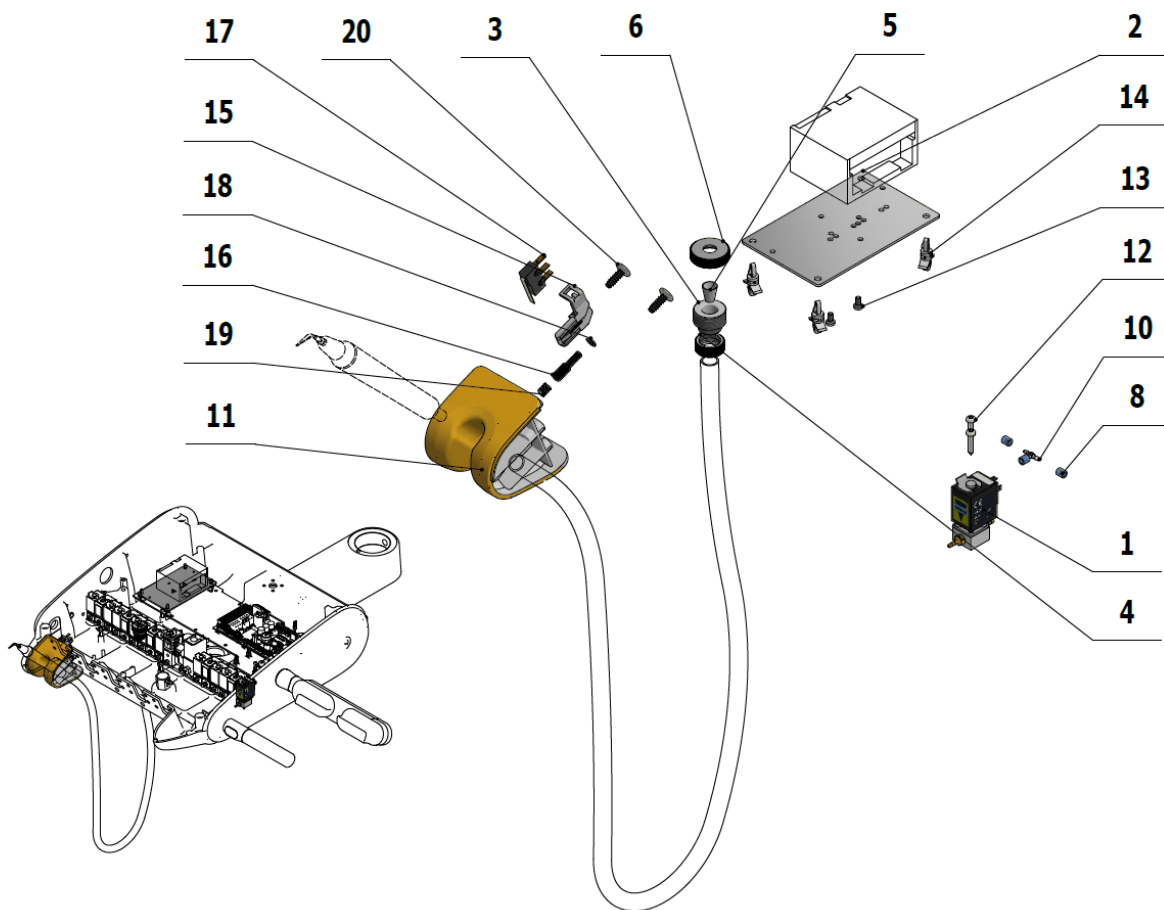

Poz	Č. položky	Název produktu	Množstvo	Jednotka	ND
001	A653-150-020-0>>	ELM. VENTIL SIRAI KOMPLET	1.00	KS	
901	ME374100.037	VODIČ YV - GN	2.00	KS	
002	V647.47-00-01	PODLOZKA POD UOZK	1.00	KS	
003	V600.3-00-19	SKRUTKA 2	1.00	KS	
004	V600.3-00-20	MATICA 2	1.00	KS	
005	V600.3-00-22	VLOZKA 2	1.00	KS	
006	V600.3-00-23.1	MATICA 1	1.00	KS	
007	V400.01-01-40	ŠTÍTKO TEXT	1.00	KS	
008	V608.45-00-08	POISTNÝ KRÚŽOK 1	3.00	KS	
010	ME336401.015	ROZVODKA T210-1	1.00	KS	
011	ME321822.179	PRECHODKA-5	1.00	KS	
012	ME309332.034	SKRUTKA ST 2,9X16-C	2.00	KS	
013	ME309255.051	SKRUTKA M 3X6	2.00	KS	
014	ME371418.027	STĹPIK DIŠTAN.h=6,4mm NACVAKÁVACÍ	4.00	KS	
015	ME321822.184	DRZIAK SNIMACA	1.00	KS	
016	V653-700-057-0	PALEC 8	1.00	KS	
017	ME374415.036	MIKROSPINAC OMRON SS-5GL111-FT	1.00	KS	
018	ME311000.001	KRUZOK POISTNY P 3,2 ZN	1.00	KS	
019	ME315000.038	PRUZINA DRZIAKA NASTROJA	1.00	KS	
020	ME307001.024	SKRUTKA STP31 4.5x14 - H2	2.00	KS	
030	ME397920.018	UOZK NSK VA 170 LED-LUX		KS	
021	ME283367.024	HADICA PUR 1,5/2,7 ZELENÁ	0.20	m	
906	ME375000.003	IZOLOVANY NIT-NITI 0,5X8WH	2.00	KS	
907	ME375000.010	IZOLOVANY NIT-NITI 0,25x8 BU	2.00	KS	
910	ME397900.012	PASIK STAH. F 0301 CV-094	4.00	KS	
911	ME345711.034	PRICHYTKA F0505 HC 101	2.00	KS	



## >>PRISL. UOZK LM PROPOWER C ULTRALED - A653-820-001-0

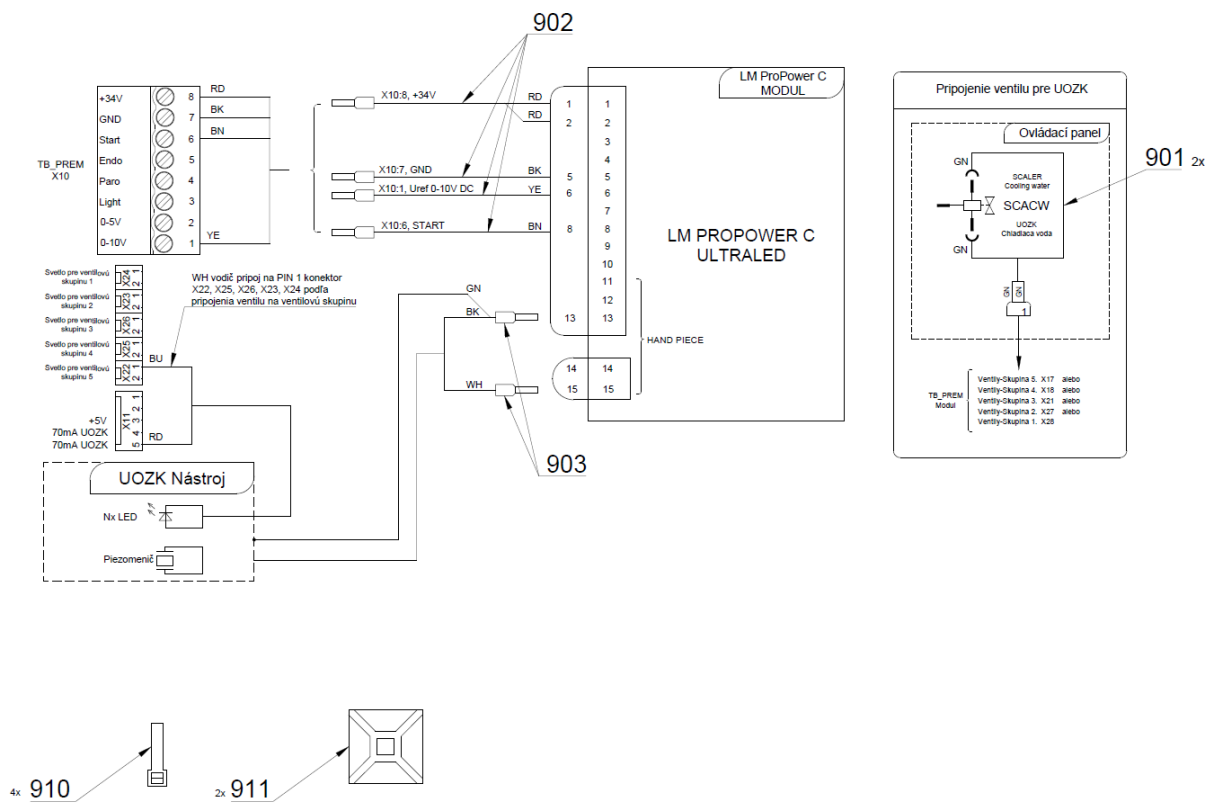
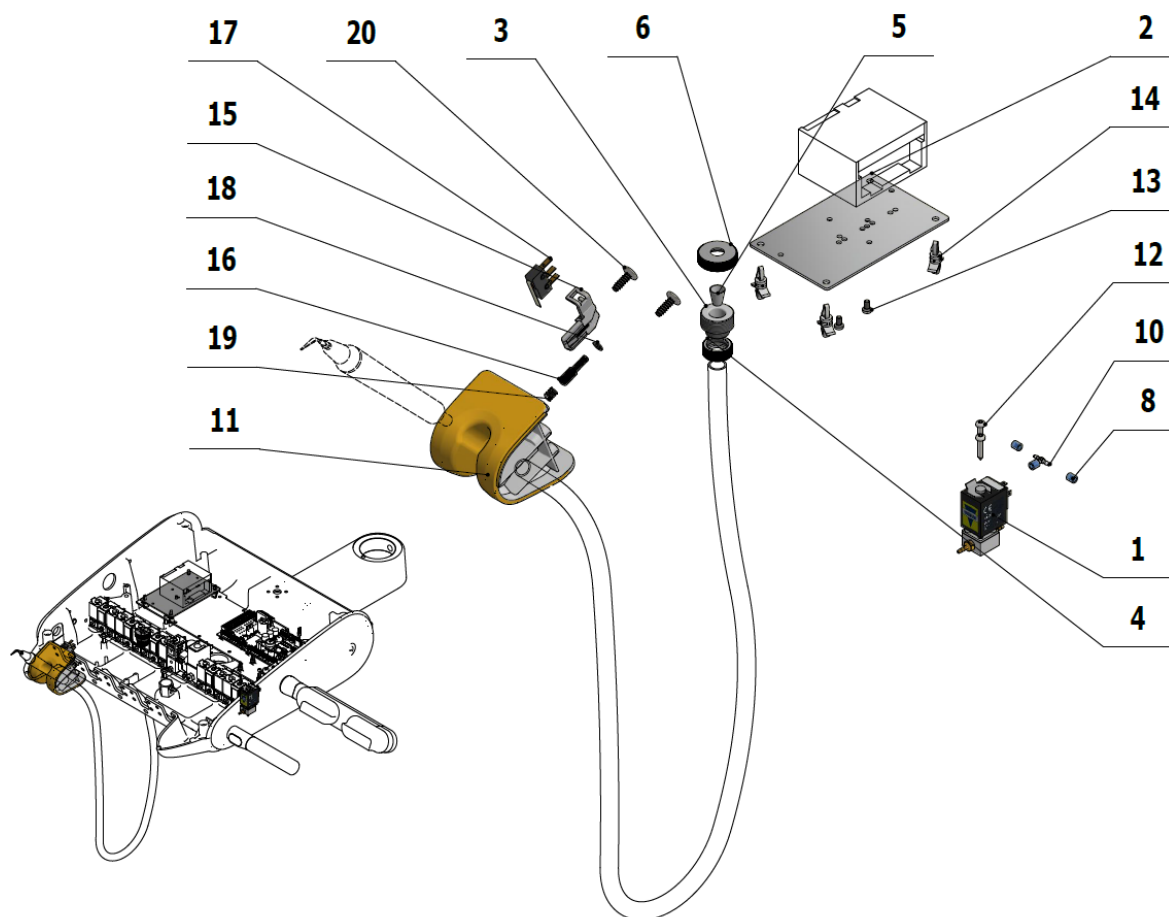

Poz	Č. položky	Název produktu	Množstvo	Jednotka	ND
001	A653-150-020-0>>	ELM. VENTIL SIRAI KOMPLET	1.00	KS	
002	V647.47-00-01	PODLOŽKA POD UOZK	1.00	KS	
003	V600.3-00-19	SKRUTKA 2	1.00	KS	
004	V600.3-00-20	MATICA 2	1.00	KS	
005	V600.3-00-22	VLOŽKA 2	1.00	KS	
006	V600.3-00-23.1	MATICA 1	1.00	KS	
007	V400.01-01-40	ŠTÍTK TEXT	1.00	KS	
008	V608.45-00-08	POISTNÝ KRÚŽOK 1	3.00	KS	
010	ME336401.015	ROZVODKA T210-1	1.00	KS	
011	ME321822.179	PRECHODKA-5	1.00	KS	
012	ME309332.034	SKRUTKA ST 2,9X16-C	2.00	KS	
013	ME309255.051	SKRUTKA M 3X6	2.00	KS	
014	ME371418.027	STĽPIK DIŠTAN.h=6,4mm NACVAKÁVACÍ	4.00	KS	
015	ME321822.184	DRZIAK SNIMACA	1.00	KS	
016	V653-700-057-0	PALEC 8	1.00	KS	
017	ME374415.036	MIKROSPINAC OMRON SS-5GL111-FT	1.00	KS	
018	ME311000.001	KRUZOK POISTNY P 3,2 ZN	1.00	KS	
019	ME315000.038	PRUZINA DRZIAKA NASTROJA	1.00	KS	
020	ME307001.024	SKRUTKA STP31 4.5x14 - H2	2.00	KS	
021	ME283367.024	HADICA PUR 1,5/2,7 ZELENA	0.20	m	
030	ME283367.101	UOZK LM-PROPOWER C b-in ULTRALED		KS	
901	ME374100.037	VODIČ YV - GN	2.00	KS	
902	A653-220-901-0	VODICE LM - ZOSTAVA	1.00	KS	
903	ME375000.010	IZOLOVANY NIT-NITI 0,25x8 BU	2.00	KS	
910	ME397900.012	PASIK STAĤ. F 0301 CV-094	4.00	KS	
911	ME345711.034	PRICHYTKA F0505 HC 101	2.00	KS	

## >>PRISL. UOZK SATELEC NEWTRON LED - A653-812-001-0

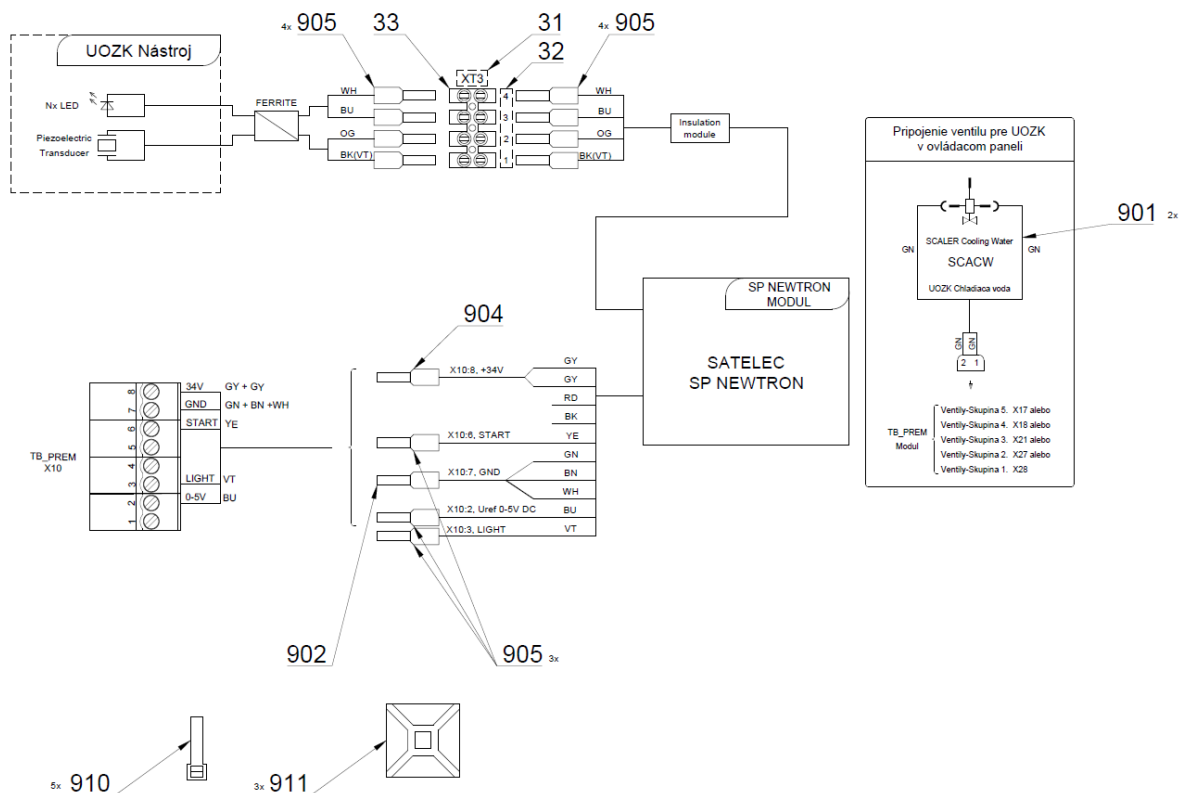
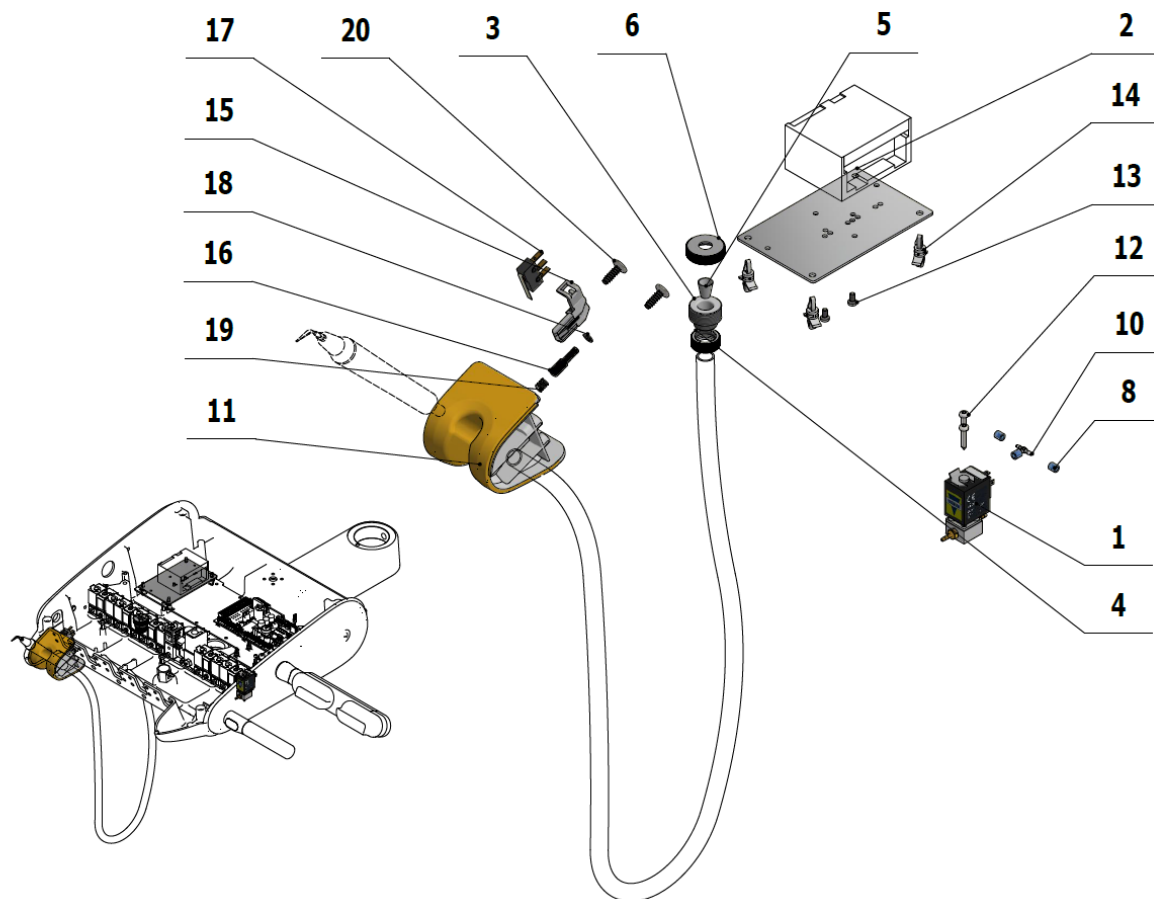

Poz	Č. položky	Názov produktu	Množstvo	Jednotka	ND
001	A653-150-020-0>>	ELM. VENTIL SIRAI KOMPLET	1.00	KS	
002	V647.47-00-01	PODLOZKA POD UOZK	1.00	KS	
003	V600.3-00-19	SKRUTKA 2	1.00	KS	
004	V600.3-00-20	MATICA 2	1.00	KS	
005	V600.3-00-22	VLOZKA 2	1.00	KS	
006	V600.3-00-23.1	MATICA 1	1.00	KS	
007	V400.01-01-40	ŠTÍTOK TEXT	1.00	KS	
008	V608.45-00-08	POISTNÝ KRÚŽOK 1	3.00	KS	
010	ME336401.015	ROZVODKA T210-1	1.00	KS	
011	ME321822.179	PRECHODKA-5	1.00	KS	
012	ME309332.034	SKRUTKA ST 2,9X16-C	2.00	KS	
013	ME309255.051	SKRUTKA M 3X6	2.00	KS	
014	ME371418.027	STĽPIK DIŠTAN.h=6,4mm NACVAKÁVACÍ	4.00	KS	
015	ME321822.184	DRZIAK SNIMACA	1.00	KS	
016	V653-700-057-0	PALEC 8	1.00	KS	
017	ME374415.036	MIKROSPINAC OMRON SS-5GL111-FT	1.00	KS	
018	ME311000.001	KRUZOK POISTNY P 3,2 ZN	1.00	KS	
019	ME315000.038	PRUZINA DRZIAKA NASTROJA	1.00	KS	
020	ME307001.024	SKRUTKA STP31 4.5x14 - H2	2.00	KS	
030	ME283367.100	UOZK SATELEC SP NEWTRON LED		KS	
021	ME283367.024	HADICA PUR 1,5/2,7 ZELENA	0.20	m	
901	ME374100.037	VODIČ YV - GN	2.00	KS	
905	ME375000.010	IZOLOVANY NIT-NITI 0,25x8 BU	11.00	KS	
904	ME375000.003	IZOLOVANY NIT-NITI 0,5X8WH	1.00	KS	
902	ME375000.002	IZOLOVANY NIT-NITI 0,75X8GY	1.00	KS	
910	ME397900.012	PASIK STAH. F 0301 CV-094	5.00	KS	
911	ME345711.034	PRICHYTKA F0505 HC 101	3.00	KS	
031	V400.01-00-49	STITOK XT3	1.00	KS	
032	ME548232.303	STITOK 4-602.8-00-57	1.00	KS	
033	ME345621.012	SVORKOVNICA M 093CS	1.00	KS	

## >>PRISL. UOZK SATELEC NEWTRON - A653-811-001-0

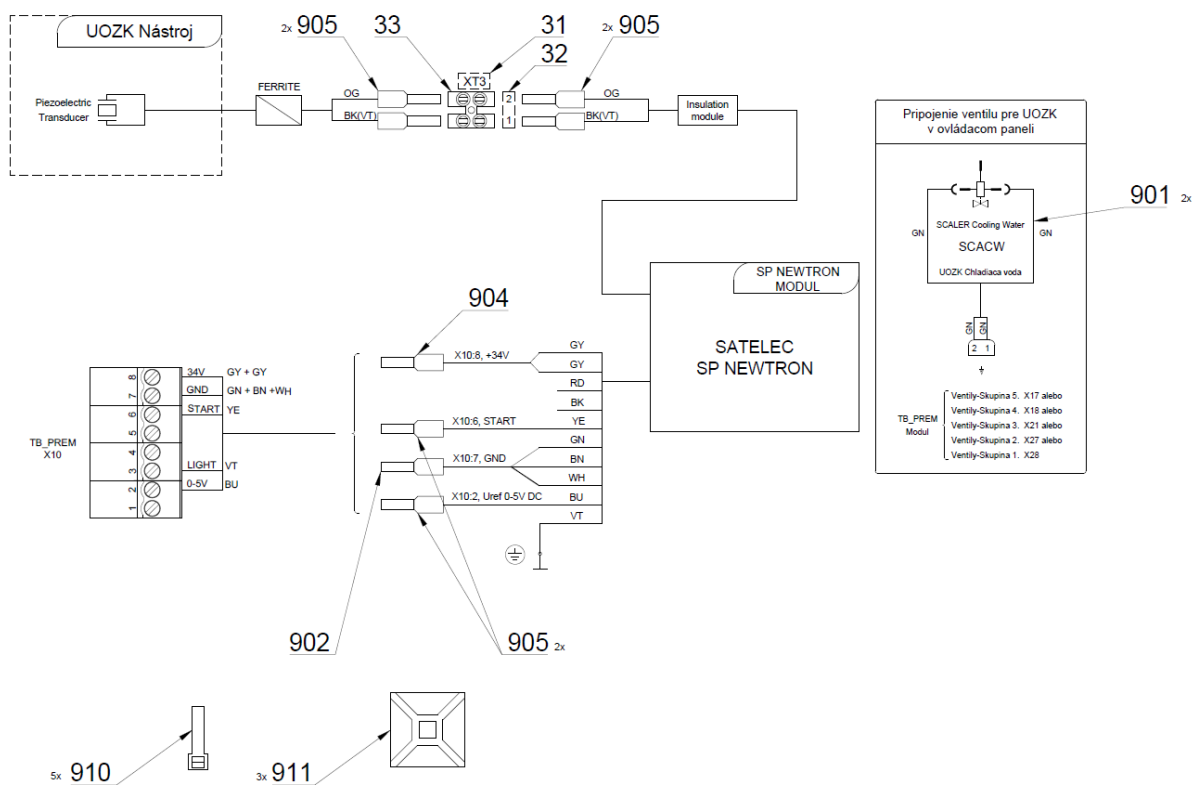
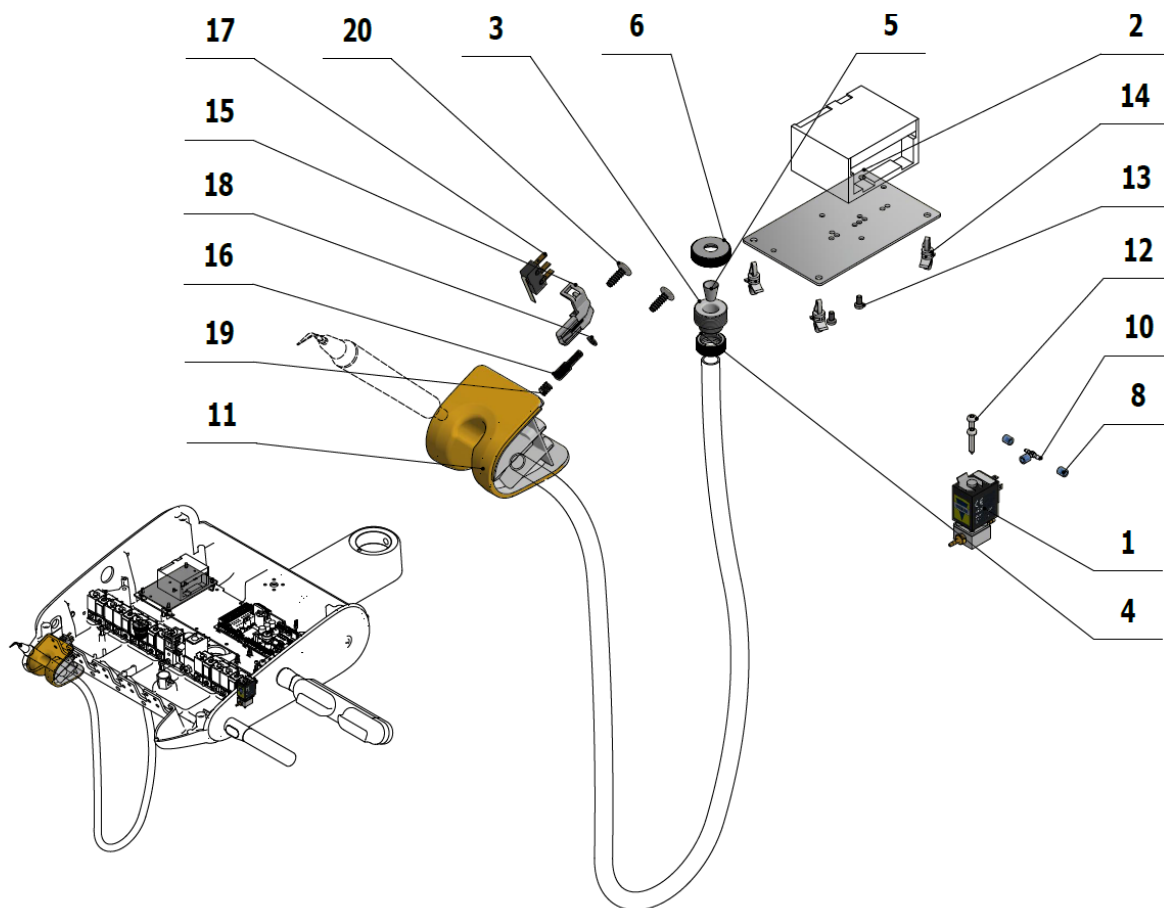

Poz	Č. položky	Názov produktu	Množstvo	Jednotka	ND
001	A653-150-020-0>>	ELM. VENTIL SIRAI KOMPLET	1.00	KS	
002	V647.47-00-01	PODLOZKA POD UOZK	1.00	KS	
003	V600.3-00-19	SKRUTKA 2	1.00	KS	
004	V600.3-00-20	MATICA 2	1.00	KS	
005	V600.3-00-22	VLOZKA 2	1.00	KS	
006	V600.3-00-23.1	MATICA 1	1.00	KS	
007	V400.01-01-40	ŠTÍTOK TEXT	1.00	KS	
008	V608.45-00-08	POISTNÝ KRÚŽOK 1	3.00	KS	
010	ME336401.015	ROZVODKA T210-1	1.00	KS	
011	ME321822.179	PRECHODKA-5	1.00	KS	
012	ME309332.034	SKRUTKA ST 2,9X16-C	2.00	KS	
013	ME309255.051	SKRUTKA M 3X6	2.00	KS	
014	ME371418.027	STĹPIK DIŠTAN.h=6,4mm NACVAKÁVACÍ	4.00	KS	
015	ME321822.184	DRZIAK SNIMACA	1.00	KS	
016	V653-700-057-0	PALEC 8	1.00	KS	
017	ME374415.036	MIKROSPINAC OMRON SS-5GL111-FT	1.00	KS	
018	ME311000.001	KRUZOK POISTNY P 3,2 ZN	1.00	KS	
019	ME315000.038	PRUZINA DRZIAKA NASTROJA	1.00	KS	
020	ME307001.024	SKRUTKA STP31 4.5x14 - H2	2.00	KS	
021	ME283367.024	HADICA PUR 1,5/2,7 ZELENÁ	0.20	m	
030	ME283367.066	UOZK SATELEC NEWTRON		KS	
031	V400.01-00-49	STITOK XT3	1.00	KS	
032	ME735000.169	STITOK 4-602.2-90-23	1.00	KS	
033	ME345621.012	SVORKOVNICA M 093CS	1.00	KS	
901	ME374100.037	VODIČ YV - GN	2.00	KS	
902	ME375000.002	IZOLOVANY NIT-NITI 0,75X8GY	1.00	KS	
904	ME375000.003	IZOLOVANY NIT-NITI 0,5X8WH	1.00	KS	
905	ME375000.010	IZOLOVANY NIT-NITI 0,25x8 BU	6.00	KS	
910	ME397900.012	PASIK STAH. F 0301 CV-094	5.00	KS	
911	ME345711.034	PRICHYTKA F0505 HC 101	3.00	KS	

>>OVL. PANEL 5N HV - A653-150-001-1

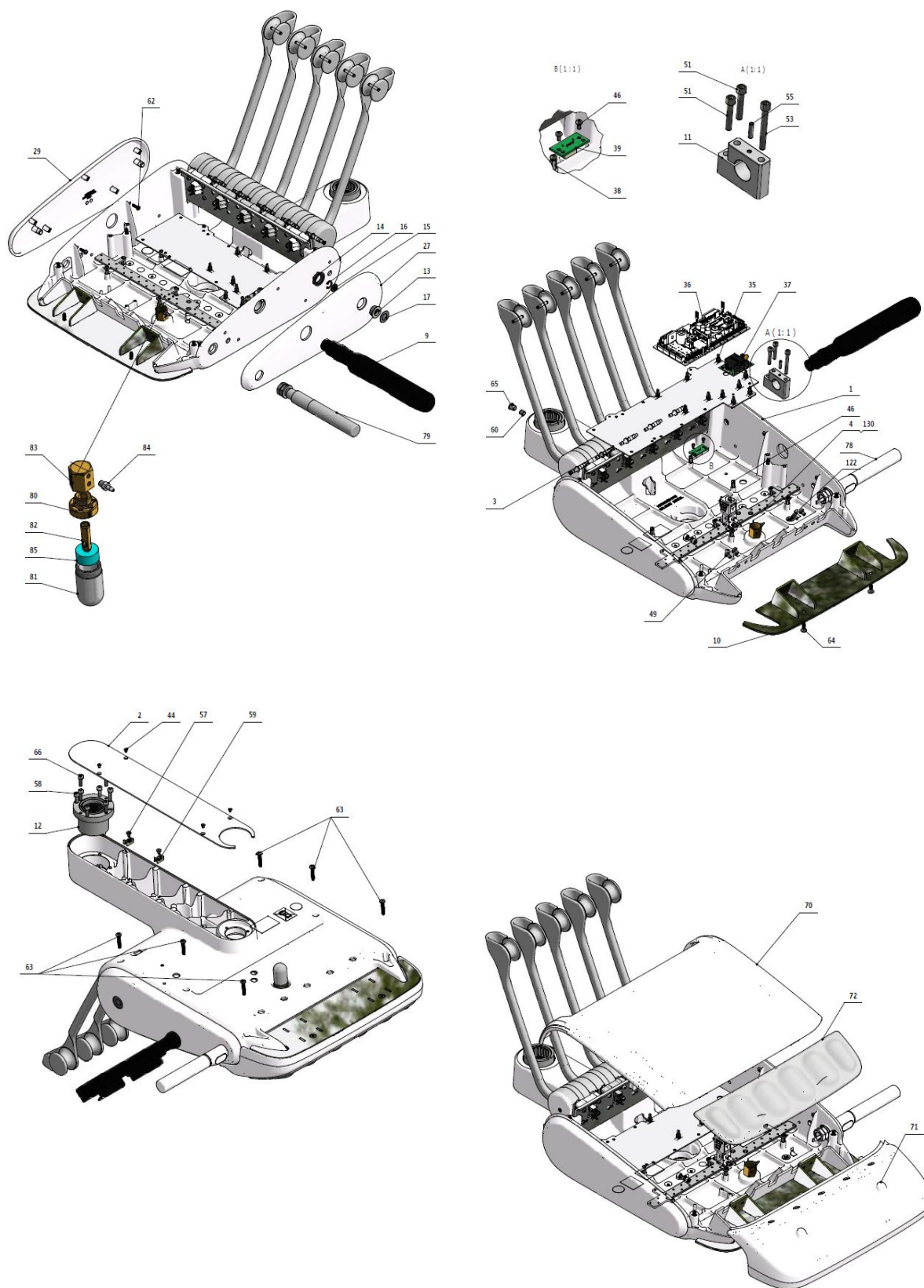

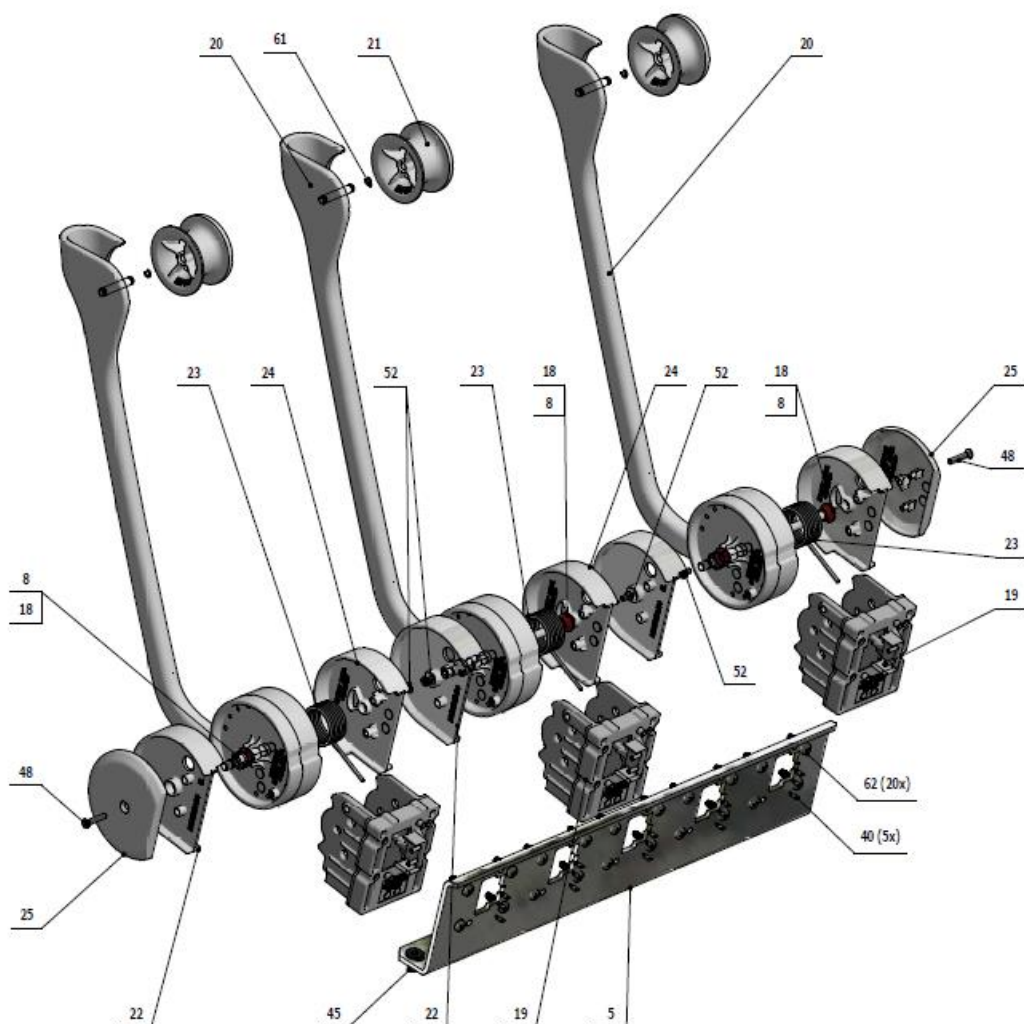



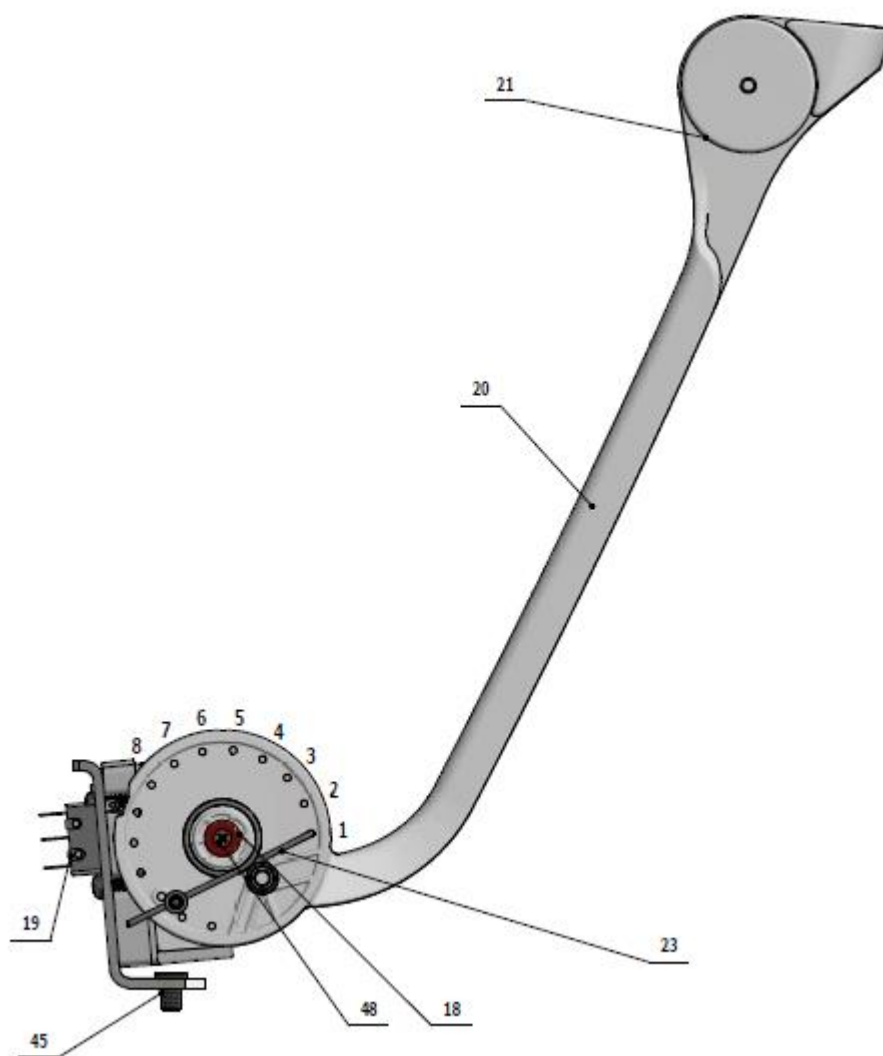

# NÁVOD NA SERVIS Model Pro

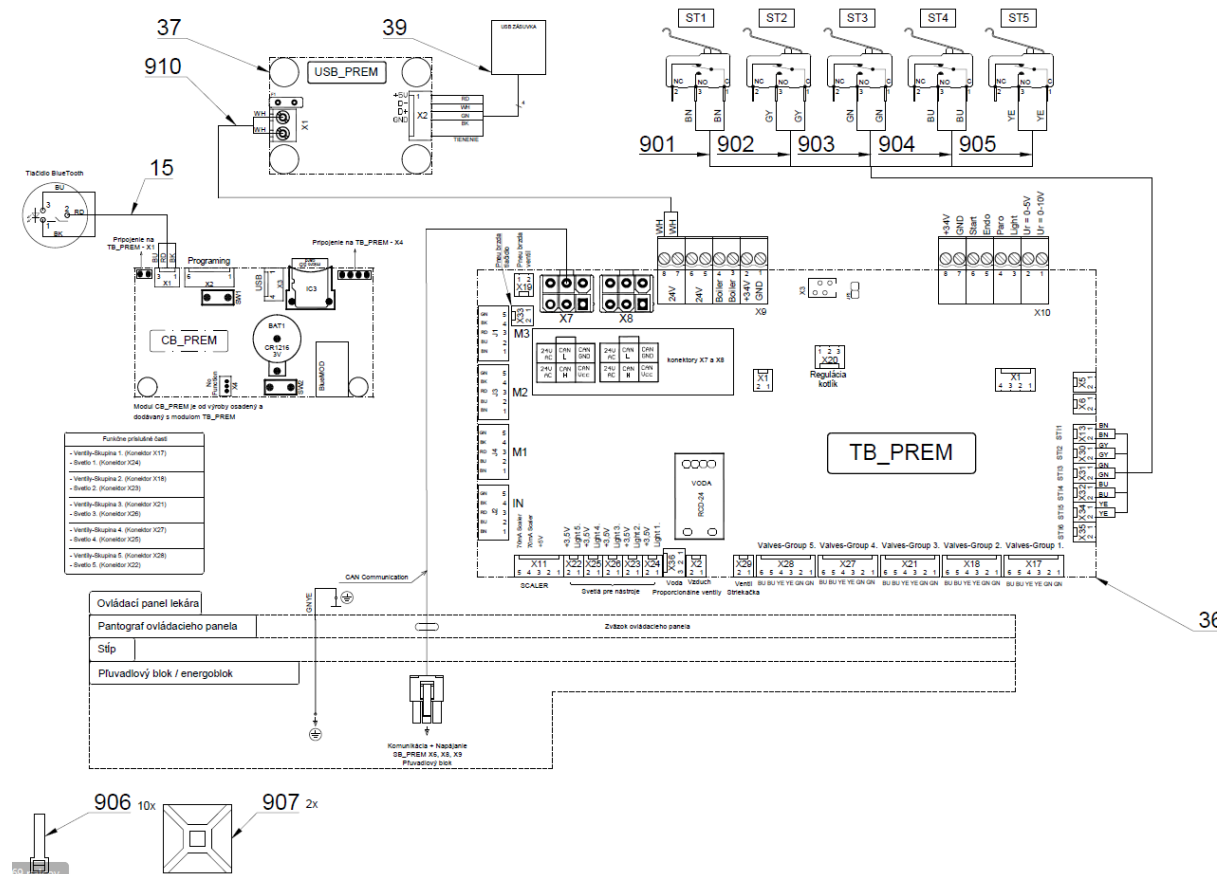

Č.položky	Název produktu	ND
A653-150-001-1_K-001	OVL. PANEL 5N HV/ NELAKOVANÁ	
A653-150-001-1_K-002	OVL. PANEL 5N HV/ LAKOVANÁ_LESK	
A653-150-001-1_K-003	OVL. PANEL 5N HV/ LAKOVANÁ_MAT /	

Poz	Č. položky	Název produktu	Množstvo	Jednotka	ND
001	V653-150-026-0	ZAKLADNA STOLIKA LEKARA 5N,6N HV / WHT_MAT	1.00	KS	
001	V653-150-026-0	ZAKLADNA STOLIKA LEKARA 5N,6N HV / WHT_LESK	1.00	KS	
001	V653-150-026-0	ZAKLADNA STOLIKA LEKARA 5N,6N HV / WHT_MAT	1.00	KS	
002	V653-150-010-0	SPODNY KRYT HV / WHT_MAT	1.00	KS	
002	V653-150-010-0	SPODNY KRYT HV / WHT_LESK	1.00	KS	
002	V653-150-010-0	SPODNY KRYT HV / WHT_MAT	1.00	KS	
003	V653-150-002-0	PLECH ELEKTRONIKY	1.00	KS	
004	V653-150-003-0	LISTA PRE VENTILY	1.00	KS	
005	V653-150-004-0	PLECH BICOV	1.00	KS	
008	V653-150-102-0	OSKA BICA	5.00	KS	
009	A653-150-045-0	DRZIAK TABLETU - PRAVY	1.00	KS	
010	V653-150-027-0	ZASLEPKA / WHT_MAT	1.00	KS	
010	V653-150-027-0	ZASLEPKA / WHT_LESK	1.00	KS	
010	V653-150-027-0	ZASLEPKA / WHT_MAT	1.00	KS	
011	V653-150-013-0	UCHYT DRZIAKA TABLETU	1.00	KS	
012	V653-150-029-1	PUZDRO LOZISKA KOMPLET	1.00	KS	

## STOMATOLOGICKÉ SÚPRAVY DIPLOMAT

013	V629.74-03-01	TELESO SPÍNAČA	1.00	KS	
014	V629.74-03-03	MATICA	1.00	KS	
015	ME374000.442	TLACIDLO BLUETOOTH PREM	1.00	KS	
016	ME311733.031	KRUZOK POISTNY P 14	1.00	KS	
017	ME735552.198	FOLIA BLUETOOTH P21.8 PREM	1.00	KS	
018	ME323427.053	PUZDRO KLZNE RFM-0507-05	10.00	KS	
019	ME321822.160	ZAKLADNE BICA	5.00	KS	
020	ME321822.161	STRED BICA	5.00	KS	
021	ME321822.162	KOLIESKO BICA	5.00	KS	
022	ME321822.164	KRYTKA 5N LAVA	5.00	KS	
023	ME315000.042	HLAVNA PRUZINA BICA	5.00	KS	
024	ME321822.165	KRYTKA 5N PRAVA	5.00	KS	
025	ME321822.168	KRYTKA KONCOVKY UNI	2.00	KS	
027	ME321822.152	BOCNICA PRAVA	1.00	KS	
027	V653-150-181-0	BOCNICA PRAVA/ WHT_LESK	1.00	KS	
027	V653-150-181-0	BOCNICA PRAVA/ WHT_MAT	1.00	KS	
029	ME321822.158	BOCNICA LAVA BEZ BT	1.00	KS	
029	V653-150-183-0	BOCNICA LAVA BEZ BT/ WHT_LESK	1.00	KS	
029	V653-150-183-0	BOCNICA LAVA BEZ BT/ WHT_MAT	1.00	KS	
035	ME371418.027	STĽPIK DIŠTAN.h=6,4mm NACVAKÁVACÍ	10.00	KS	
036	ME374000.445	MODUL TB+CB PREM	1.00	KS	
037	ME374000.433	MODUL USB_PREM1	1.00	KS	
038	ME371418.032	STĽPIK DISTANCNY M3x10	10.00	KS	
039	ME374000.326	USB-ZOSTAVA_LUX	1.00	KS	
040	ME374415.035	MIKROSPINAC OMRON SS-5GL2T	5.00	KS	
044	ME307991.020	SKRUTKA M 3X5 A2	4.00	KS	
045	ME309256.013	SKRUTKA M 6x10	4.00	KS	
046	ME309255.051	SKRUTKA M 3X6	12.00	KS	
048	ME309251.111	SKRUTKA M 3X16	2.00	KS	
049	ME309543.069	SKRUTKA M 5X8	4.00	KS	
051	ME309543.018	SKRUTKA M 5X30	2.00	KS	
052	ME309543.071	SKRUTKA M 3x6	8.00	KS	
053	ME309543.045	SKRUTKA M 5X45	1.00	KS	
055	ME309543.131	SKRUTKA M 4X16	1.00	KS	
057	ME307991.010	SKRUTKA M 4X6	2.00	KS	
058	ME309543.132	SKRUTKA M 5X20	4.00	KS	
059	ME345711.049	DRZIAK STAHOVACIEHO PASIKA	2.00	KS	
060	ME309287.019	SKRUTKA M 8X8	1.00	KS	
061	ME311732.013	KRUZOK PDK 004 AKV - NEREZ	5.00	KS	
062	ME307001.014	SKRUTKA STP32 4x13 - H2	26.00	KS	
063	ME307001.015	SKRUTKA STP32 5x25 - H2	6.00	KS	
064	ME307001.016	SKRUTKA STP33 5x16 - H2	2.00	KS	
065	ME321000.108	KRYTKA OTVORU 237C BIELA	1.00	KS	
066	ME309231.073	SKRUTKA M 5X16	4.00	KS	

070	ME321822.151	KRYT ZADNY - HV	1.00	KS	
070	V653-150-184-0	KRYT ZADNY – HV/ WHT_LESK	1.00	KS	
070	V653-150-184-0	KRYT ZADNY – HV/ WHT_MAT	1.00	KS	
071	ME321822.150	KRYT PREDNY - 5N HV	1.00	KS	
071	V653-150-185-0	KRYT PREDNY - 5N HV/ WHT_LESK	1.00	KS	
071	V653-150-185-0	KRYT PREDNY - 5N HV/ WHT_MAT	1.00	KS	
072	ME321822.197	SILIKONOVA PODLOZKA 5N HV	1.00	KS	
078	A653-150-005-0>>	PRISL. RUKOVATE PRE PNEUMATICKU BRZDU PRAVU / PRISL. RUKOVAT		KS	
079	A653-150-006-0>>	PRISL. RUKOVAT PEVNA / PRISL. RUKOVAT PEVNA		KS	
080	V622.28-69-01	HRDLO NÁDOBKY	1.00	KS	
081	V605.02-60-01	NADOBKA	1.00	KS	
082	V622.28-69-02	TRYSKA	1.00	KS	
083	V622.28-69-05	MATICA NÁDOBKY	1.00	KS	
084	ME336401.009	ROZVODKA M5220-1	1.00	KS	
085	ME273114.031	FILTER	1.00	KS	
090	ME336401.029	ROZVODKA T230-1	2.00	KS	
091	ME336401.032	ROZVODKA 4PX230-1	1.00	KS	
092	ME336401.027	ROZVODKA T230/210-1	1.00	KS	
093	ME336401.015	ROZVODKA T210-1	2.00	KS	
096	ME336401.002	ROZVODKA 4PX210-1	1.00	KS	
097	ME345711.028	HADICA PUR 3,8/6,4 MODRA	0.50	m	
098	ME283367.024	HADICA PUR 1,5/2,7 ZELENA	0.50	m	
099	ME343415.031	HADICA SILIKONOVA 5X1.5 SEDA	0.10	M	
100	ME283367.025	HADICA PUR 2,9/4,7 MODRA	0.05	m	
110	ME247000.032	WEICONLOCK AN306-38 50ml		ml	
111	ME247000.021	LEPIDLO LOCTITE 5331 100 ML		KS	
112	ME111323.001	MAZIVO PLASTICKE LT 2-3		KG	
122	ME735552.115	ZEMNIACI ZNAK 4-2240.017	1.00	KS	
131	ME627430.002	PASKA JEDNOSTRANNA TESNIACIA s:20mm farba: BIELA	0.30	KS	
132	ME247000.010	LEPIDLO SEK. LOCTITE 401 20g		ML	
901	ME374100.090	VODIČ YV41	2.00	KS	
902	ME374100.089	VODIČ YV40	2.00	KS	
903	ME374100.037	VODIČ YV - GN	2.00	KS	
904	ME374100.079	VODIČ YV – BU	2.00	KS	
905	ME374100.038	VODIČ YV - YE	2.00	KS	
906	ME397900.012	PASIK STAH. F 0301 CV-094	10.00	KS	
907	ME345711.034	PRICHYTKA F0505 HC 101	2.00	KS	
910	A653-150-901-0>>	VODICE 0.5 - WH - 0.35m	1.00	KS	

## &gt;&gt;PRÍSL. UOZK SATELEC ACTEON XINETIC - A653-810-001-0

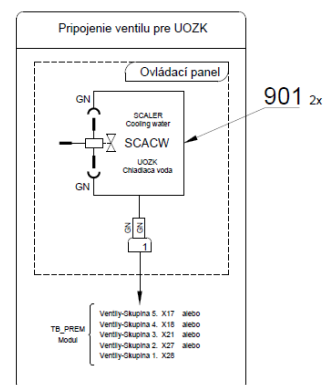
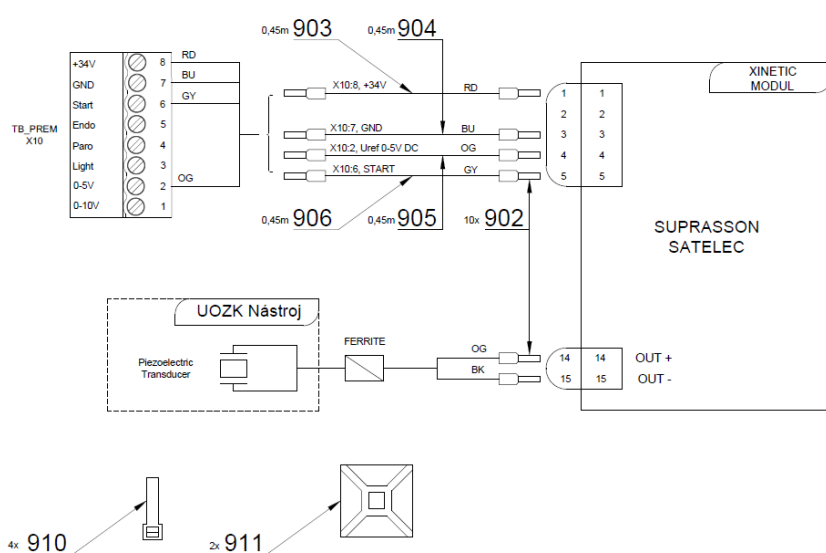
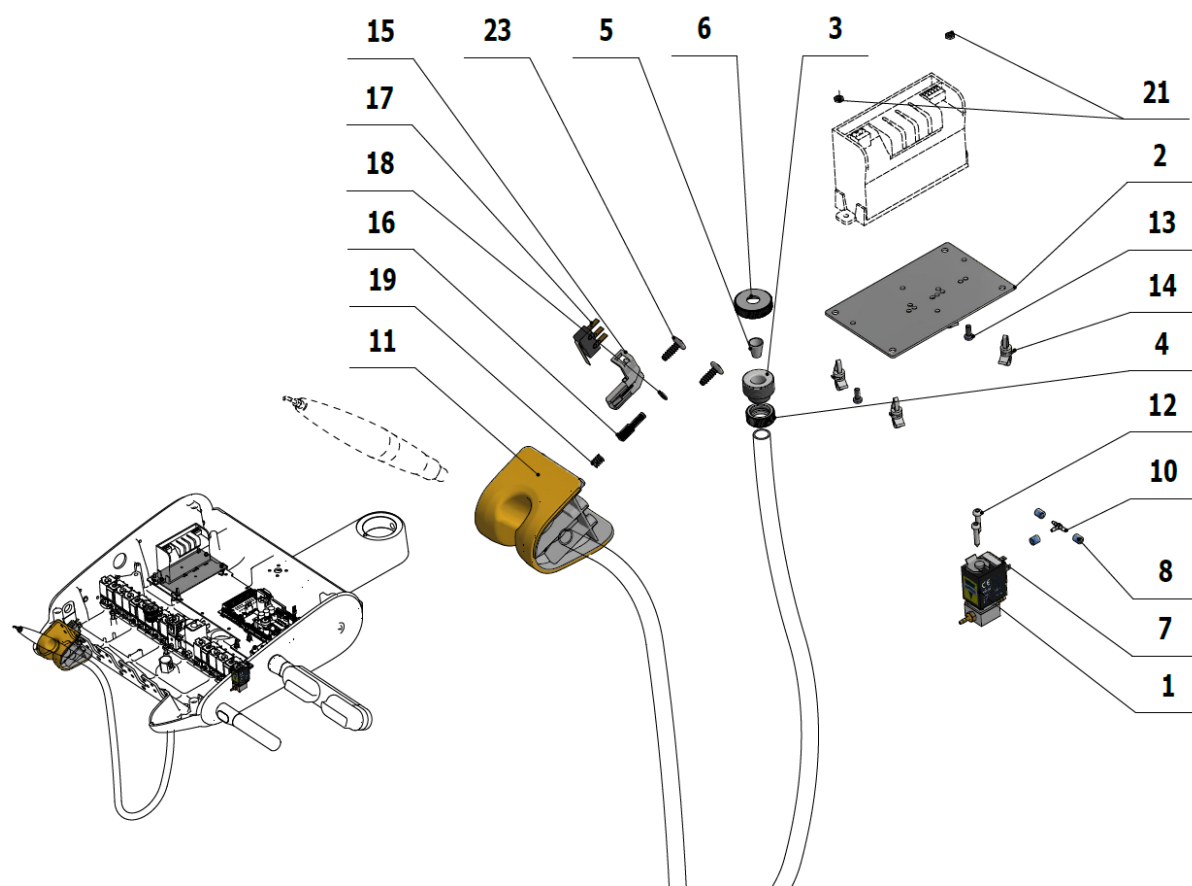

Poz	Č. položky	Názov produktu	Množstvo	Jednotka	ND
001	A653-150-020-0>>	ELM. VENTIL SIRAI KOMPLET	1.00	KS	
002	V647.47-00-01	PODLOŽKA POD UOZK	1.00	KS	
003	V600.3-00-19	SKRUTKA 2	1.00	KS	
004	V600.3-00-20	MATICA 2	1.00	KS	

005	V600.3-00-22	VLOZKA 2	1.00	KS	
006	V600.3-00-23.1	MATICA 1	1.00	KS	
007	V400.01-01-40	ŠTÍTOK TEXT	1.00	KS	
008	V608.45-00-08	POISTNÝ KRÚŽOK 1	3.00	KS	
010	ME336401.015	ROZVODKA T210-1	1.00	KS	
011	ME321822.179	PRECHODKA-5	1.00	KS	
012	ME309332.034	SKRUTKA ST 2,9X16-C	2.00	KS	
013	ME309255.036	SKRUTKA M 3X8	2.00	KS	
014	ME371418.027	STÍPIK DIŠTAN.h=6,4mm NACVAKÁVACÍ	4.00	KS	
015	ME321822.184	DRZIAK SNIMACA	1.00	KS	
016	V653-700-057-0	PALEC 8	1.00	KS	
017	ME374415.036	MIKROSPINAC OMRON SS-5GL111-FT	1.00	KS	
018	ME311000.001	KRUZOK POISTNY P 3,2 ZN	1.00	KS	
019	ME315000.038	PRUZINA DRZIAKA NASTROJA	1.00	KS	
023	ME307001.024	SKRUTKA STP31 4.5x14 - H2	2.00	KS	
021	ME311210.019	MATICA M 3	2.00	KS	
022	ME283367.024	HADICA PUR 1,5/2,7 ZELENA	0.20	m	
030	ME283367.118	UOZK SATELEC ACTEON XINETIC		KS	
901	ME374100.037	VODIČ YV - GN	2.00	KS	
902	ME375000.010	IZOLOVANY NIT-NITI 0,25x8 BU	10.00	KS	
903	ME341419.006	VODIC LiY 0,25 RD - 4126104S	0.45	M	
904	ME341419.002	VODIC LiY 0,25 BU - 4126002S	0.45	M	
905	ME341419.016	VODIC LiY 0,25 OG	0.45	M	
906	ME341419.008	VODIC LiY 0,25 GY - 4126106S	0.45	M	
910	ME397900.012	PASIK STAH. F 0301 CV-094	4.00	KS	
911	ME345711.034	PRICHYTKA F0505 HC 101	2.00	KS	

## >>PRÍSL. UOZK EMS LIGHT FS-432 LED - A653-800-001-0

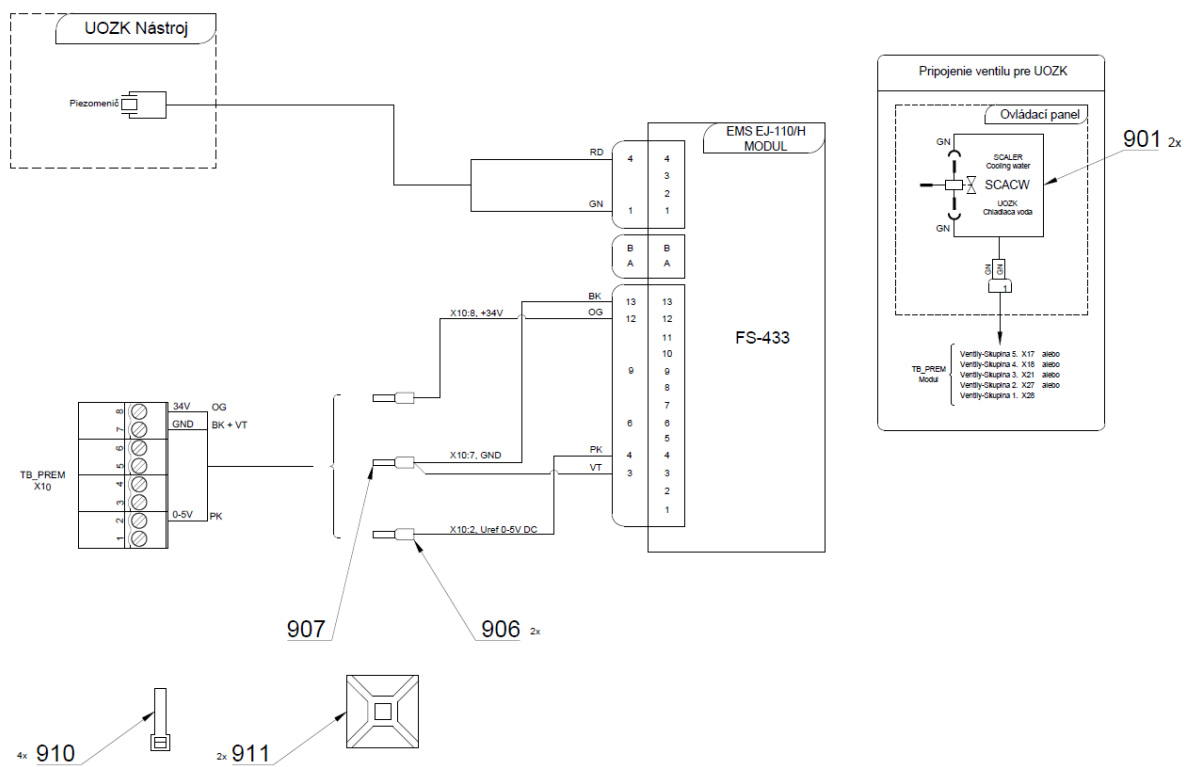
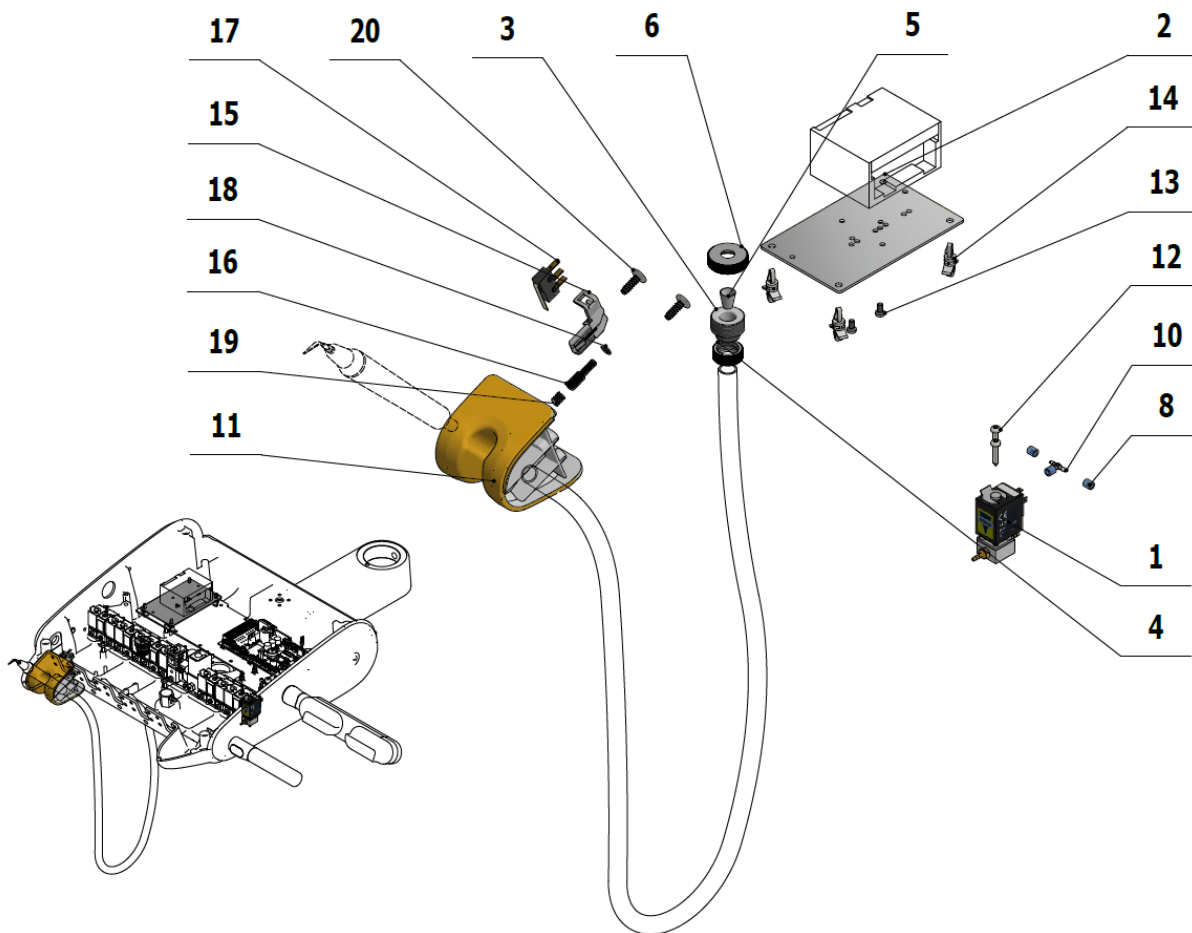

Poz	Č. položky	Názov produktu	Množstvo	Jednotka	ND
001	A653-150-020-0>>	ELM. VENTIL SIRAI KOMPLET	1.00	KS	
002	V647.47-00-01	PODLOZKA POD UOZK	1.00	KS	
003	V600.3-00-19	SKRUTKA 2	1.00	KS	
004	V600.3-00-20	MATICA 2	1.00	KS	
005	V600.3-00-22	VLOZKA 2	1.00	KS	
006	V600.3-00-23.1	MATICA 1	1.00	KS	
007	V400.01-01-40	ŠTÍTOK TEXT	1.00	KS	
008	V608.45-00-08	POISTNÝ KRÚŽOK 1	3.00	KS	
010	ME336401.015	ROZVODKA T210-1	1.00	KS	
011	ME321822.182	PRECHODKA-8-TURBINA	1.00	KS	
012	ME309332.034	SKRUTKA ST 2,9X16-C	2.00	KS	
013	ME309255.051	SKRUTKA M 3X6	2.00	KS	
014	ME371418.027	STĹPIK DIŠTAN.h=6,4mm NACVAKÁVACÍ	4.00	KS	
015	ME321822.184	DRZIAK SNIMACA	1.00	KS	
016	V653-700-057-0	PALEC 8	1.00	KS	
017	ME374415.036	MIKROSPINAC OMRON SS-5GL111-FT	1.00	KS	
018	ME311000.001	KRUZOK POISTNY P 3,2 ZN	1.00	KS	
019	ME315000.038	PRUZINA DRZIAKA NASTROJA	1.00	KS	
020	ME307001.024	SKRUTKA STP31 4.5x14 - H2	2.00	KS	
030	ME283367.120	UOZK EMS FS-432 LED		KS	
021	ME283367.024	HADICA PUR 1,5/2,7 ZELENA	0.20	m	
901	ME374100.037	VODIČ YV - GN	2.00	KS	
906	ME375000.010	IZOLOVANY NIT-NITI 0,25x8 BU	2.00	KS	
907	ME375000.003	IZOLOVANY NIT-NITI 0,5X8WH	1.00	KS	
910	ME397900.012	PASIK STAH. F 0301 CV-094	4.00	KS	
911	ME345711.034	PRICHYTKA F0505 HC 101	2.00	KS	



>>PRÍSL. TURBÍN SO SVET. A NESVET. HAD A653-770-001-0

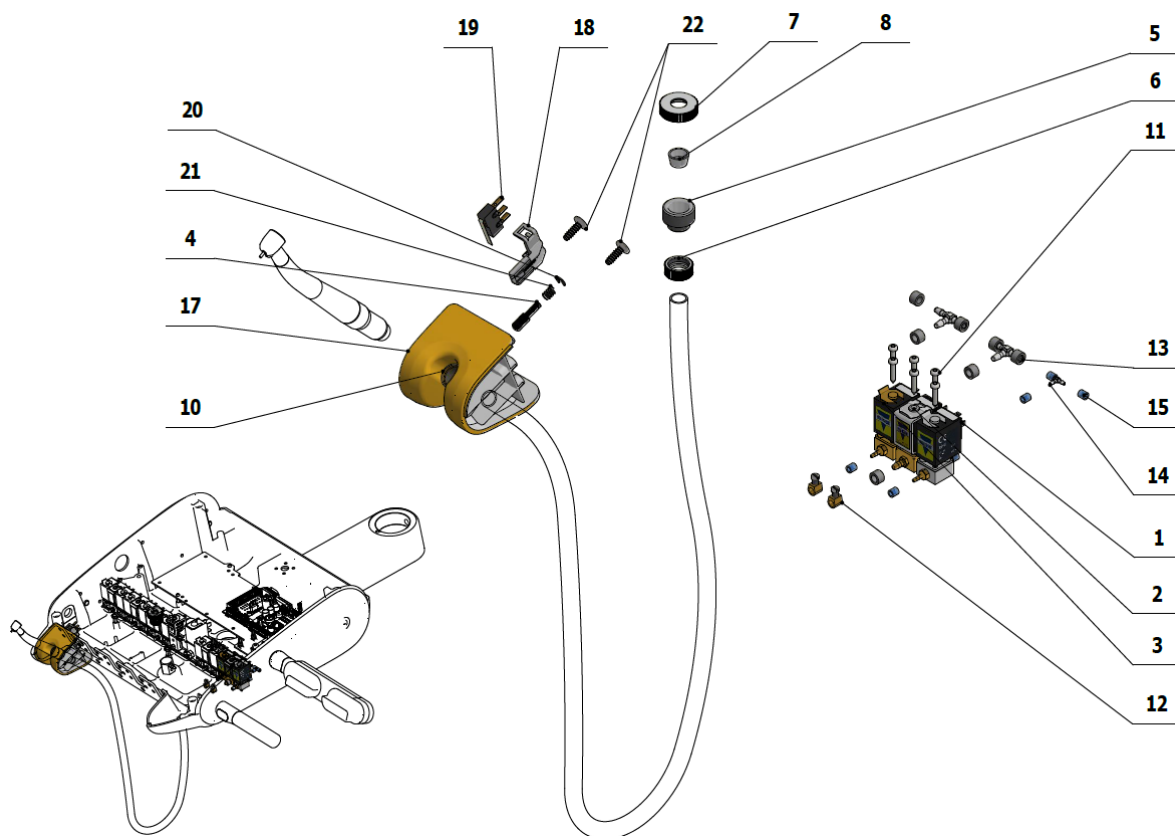

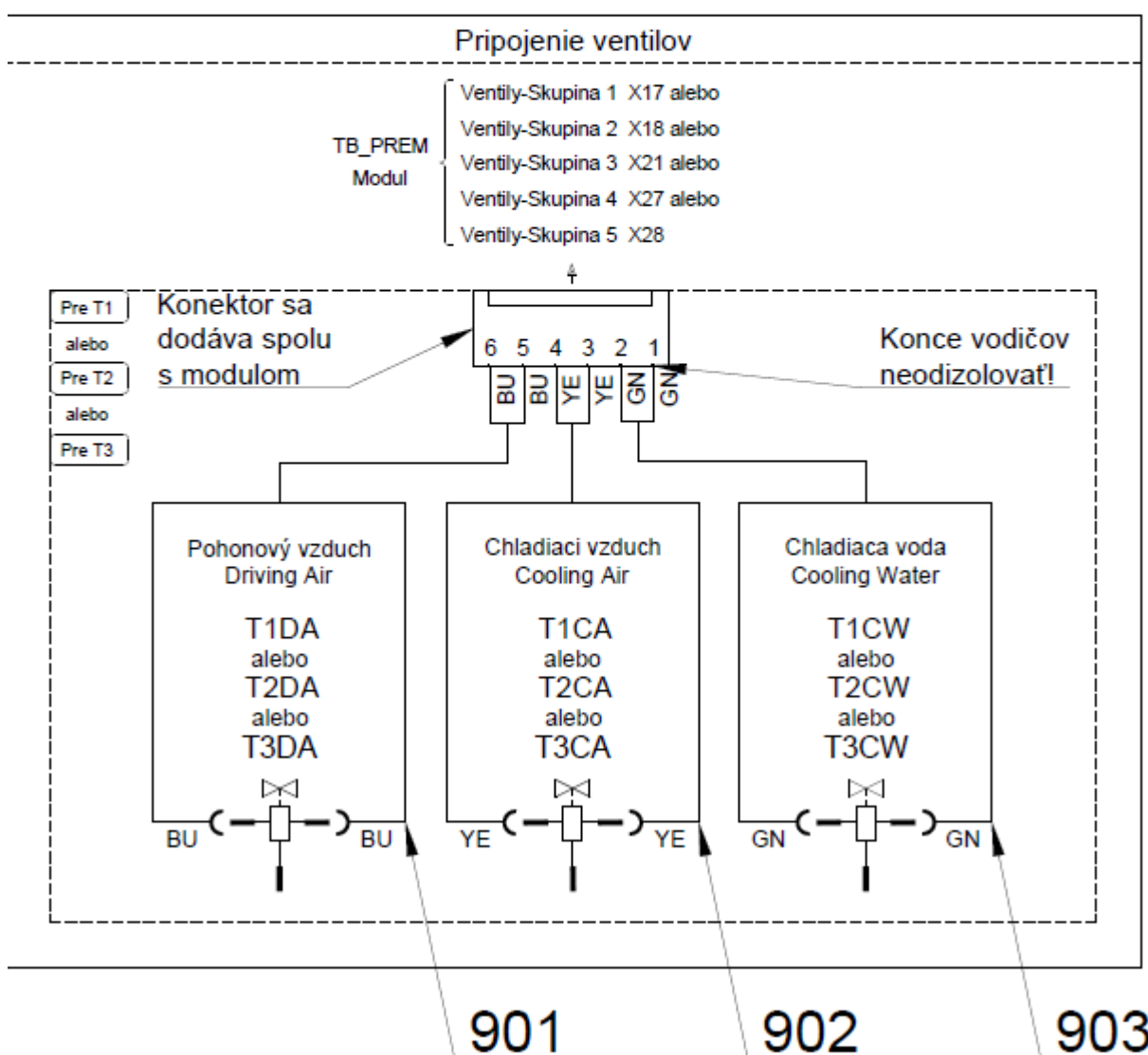
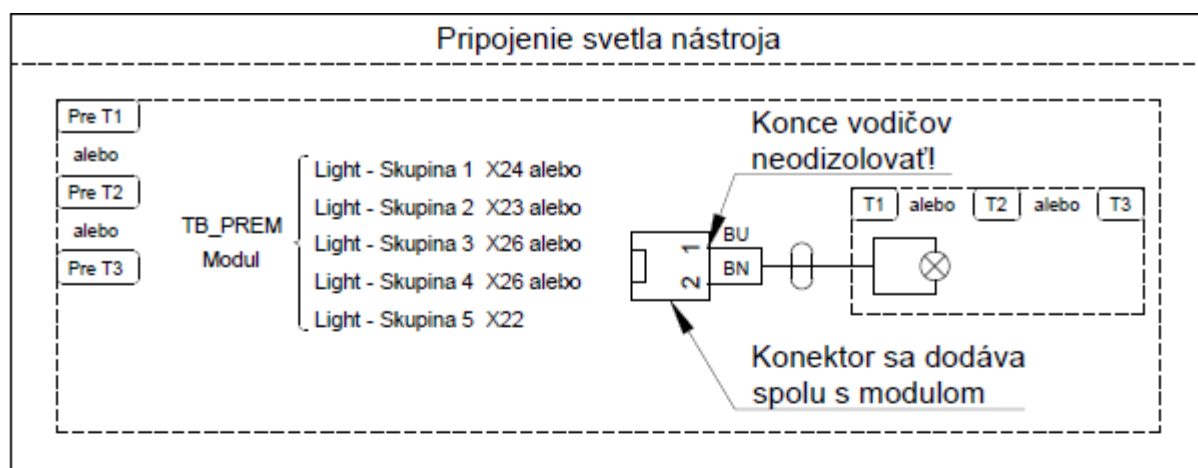

Poz	Č. položky	Názov produktu	Množstvo	Jednotka
001	A653-150-020-0>>	ELM. VENTIL SIRAI KOMPLET	1.00	KS
002	A653-150-023-0>>	ELM.VENTIL SIRAI 4 KOMPLET	1.00	KS
003	A653-150-022-0>>	ELM.VENTIL SIRAI 1 KOMPLET	1.00	KS

## STOMATOLOGICKÉ SÚPRAVY DIPLOMAT

004	V653-700-057-0	PALEC 8	1.00	KS
005	V602.50-00-03	SKRUTKA 1	1.00	KS
006	V600.3-00-20	MATICA 2	1.00	KS
007	V600.3-00-23	MATICA 1	1.00	KS
008	V602.50-00-04	VLOZKA 1	1.00	KS
009	V400.01-01-40	ŠTÍTOK TEXT	3.00	KS
<b>010</b>	<b>A653-170-103-0&gt;&gt;</b>	<b>HADICA SV.MIDWEST SEDA 1700</b>	<b>1.00</b>	<b>KS</b>
011	ME309332.034	SKRUTKA ST 2,9X16-C	6.00	KS
012	V629.28-00-03	ŠKRTIČ ÚPRAVA	2.00	KS
013	ME336401.029	ROZVODKA T230-1	2.00	KS
014	ME336401.015	ROZVODKA T210-1	1.00	KS
015	V608.45-00-08	POISTNÝ KRÚŽOK 1	6.00	KS
016	ME343415.031	HADICA SILIKONOVA 5X1.5 SEDA	0.10	M
017	ME321822.182	PRECHODKA-8-TURBINA	1.00	KS
018	ME321822.184	DRZIAK SNIMACA	1.00	KS
019	ME374415.036	MIKROSPINAC OMRON SS-5GL111-FT	1.00	KS
020	ME311000.001	KRUZOK POISTNY P 3,2 ZN	1.00	KS
021	ME315000.038	PRUZINA DRZIAKA NASTROJA	1.00	KS
022	ME307001.024	SKRUTKA STP31 4.5x14 - H2	2.00	KS
024	ME345711.028	HADICA PUR 3,8/6,4 MODRA	0.30	m
025	ME283367.024	HADICA PUR 1,5/2,7 ZELENA	0.20	m
030	ME372000.052	TUR. BPE 1600040		KS
901	ME374100.079	VODIČ YV – BU	2.00	KS
902	ME374100.038	VODIČ YV - YE	2.00	KS
903	ME374100.037	VODIČ YV - GN	2.00	KS

## &gt;&gt;PRÍSL. TURBÍNY S REGULÁCIOU - A653-771-001-0

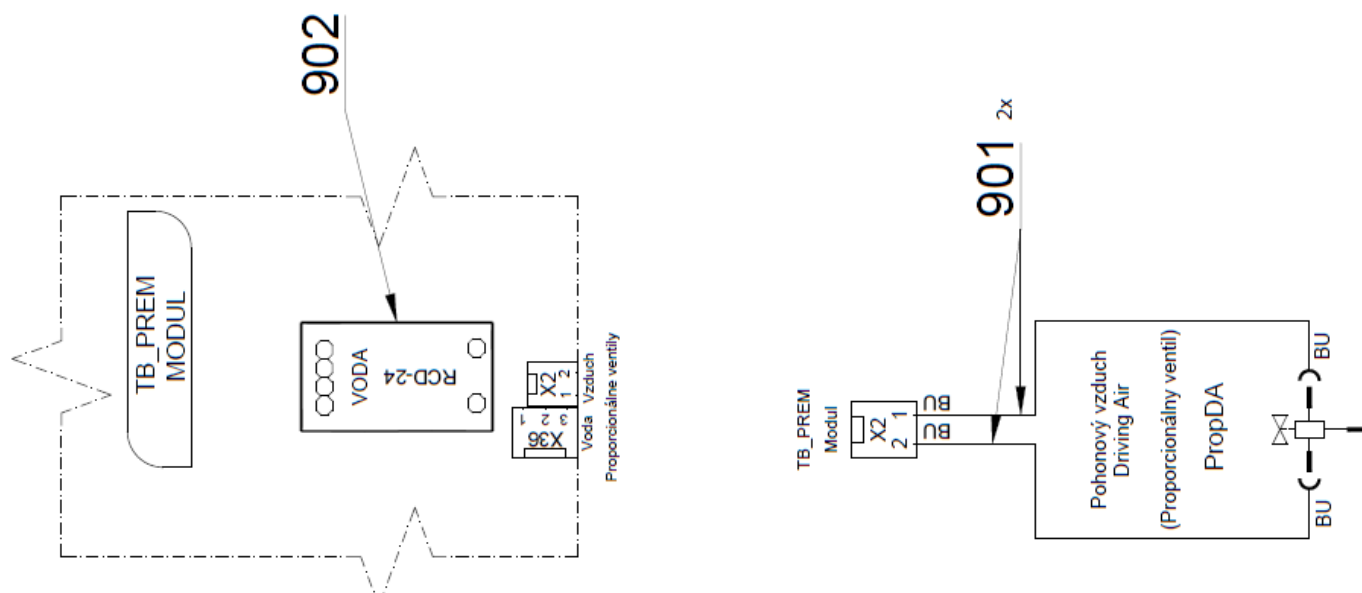
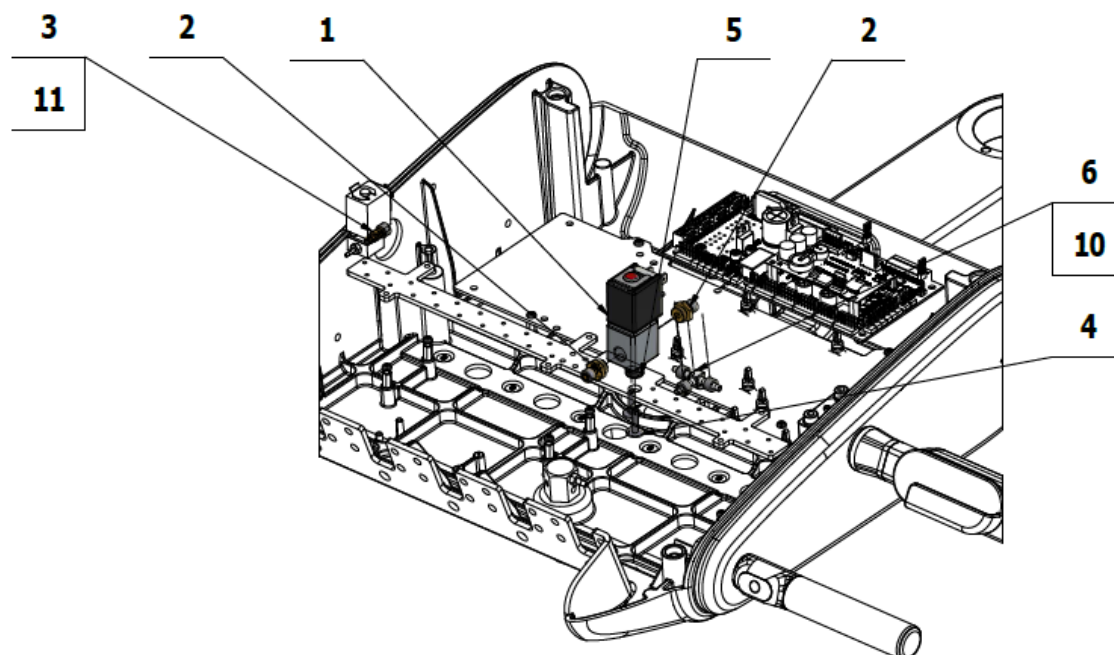

Poz	Č. položky	Názov produktu	Množstvo	Jednotka	ND
001	ME551114.004	VENTIL PROPORC.ASCO SCG202A207V	1.00	KS	
002	V625.32-00-03	PRECHODKA ASCO	2.00	KS	
003	V625.32-00-02	PRECHODKA M5	1.00	KS	
004	ME309251.107	SKRUTKA M 4X16 OKRASNÁ	2.00	KS	
005	ME273121.042	PRECHODKA TYP F2 5x3	2.00	KS	
006	ME336401.011	ROZVODKA T40-1	1.00	KS	
007	V400.01-01-40	ŠTÍTKO TEXT	1.00	KS	
010	ME343415.031	HADICA SILIKONOVÁ 5X1.5 SEDA	0.02	M	
011	ME345711.028	HADICA PUR 3,8/6,4 MODRA	0.70	m	

015	ME247000.021	LEPIDLO LOCTITE 5331 100 ML		KS	
901	ME374100.039	VODIČ YV - BU	2.00	KS	
902	ME374000.407	MODUL RCD-24-0.50	1.00	KS	

>>PRÍSL. 2 TURBÍN S REGULÁCIOU - A653-773-001-0

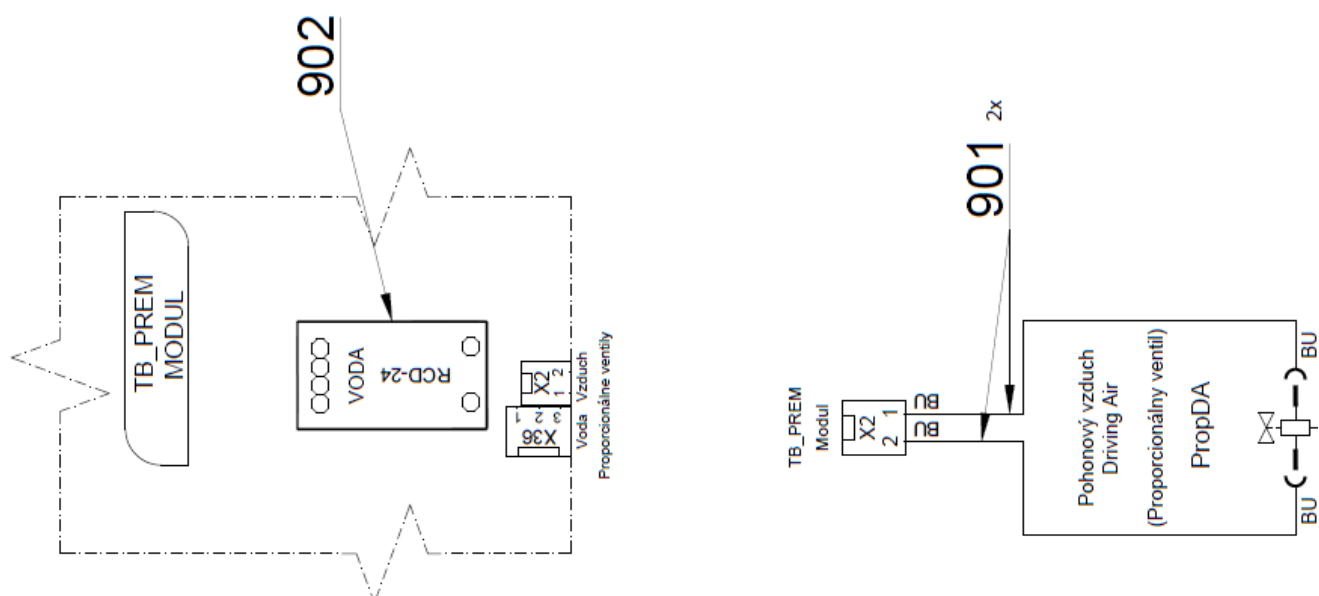
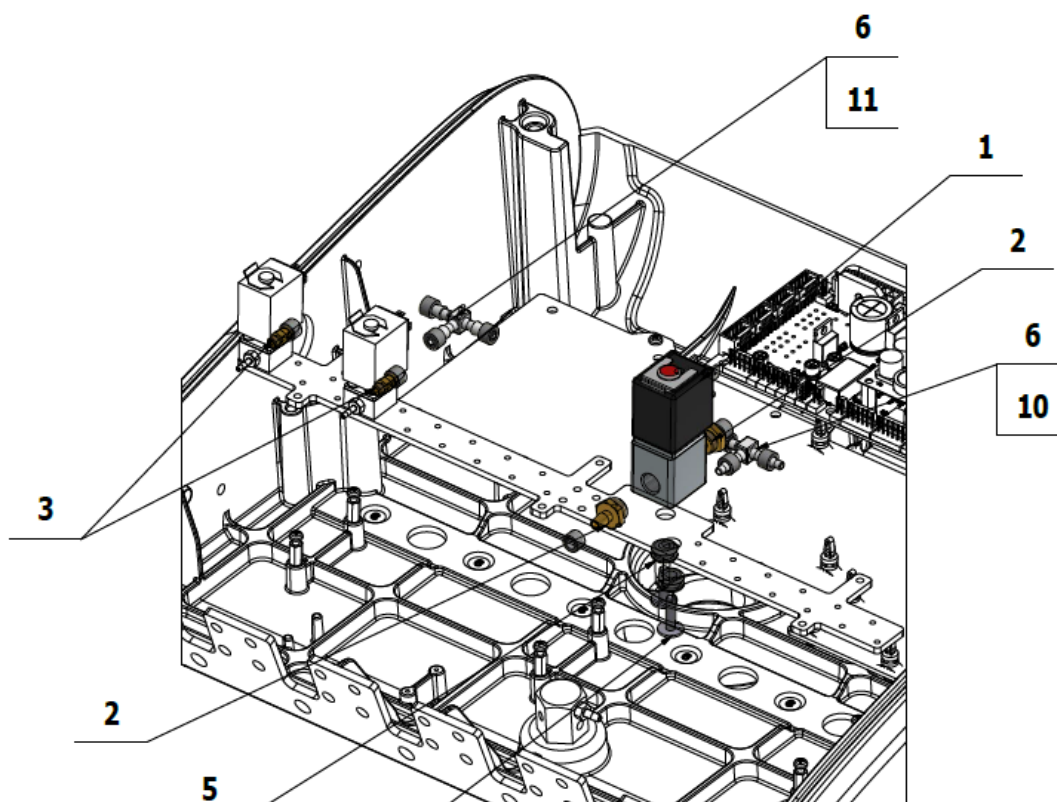

Poz	Č. položky	Názov produktu	Množstvo	Jednotka	ND
001	ME551114.004	VENTIL PROPORC.ASCO SCG202A207V	1.00	KS	
002	V625.32-00-03	PRECHODKA ASCO	2.00	KS	
003	V625.32-00-02	PRECHODKA M5	2.00	KS	
004	ME309251.107	SKRUTKA M 4X16 OKRASNÁ	2.00	KS	
005	ME273121.042	PRECHODKA TYP F2 5x3	2.00	KS	
006	ME336401.011	ROZVODKA T40-1	2.00	KS	
007	V400.01-01-40	ŠTÍTOK TEXT	1.00	KS	
010	ME343415.031	HADICA SILIKONOVA 5X1.5 SEDA	0.05	M	
011	ME345711.028	HADICA PUR 3,8/6,4 MODRA	0.80	m	
015	ME247000.021	LEPIDLO LOCTITE 5331 100 ML		KS	
901	ME374100.039	VODIČ YV - BU	2.00	KS	
902	ME374000.407	MODUL RCD-24-0,50	1.00	KS	

### >>PRÍSL. MIKROMOTORA DX A DX BLUE - A653-780-001-0

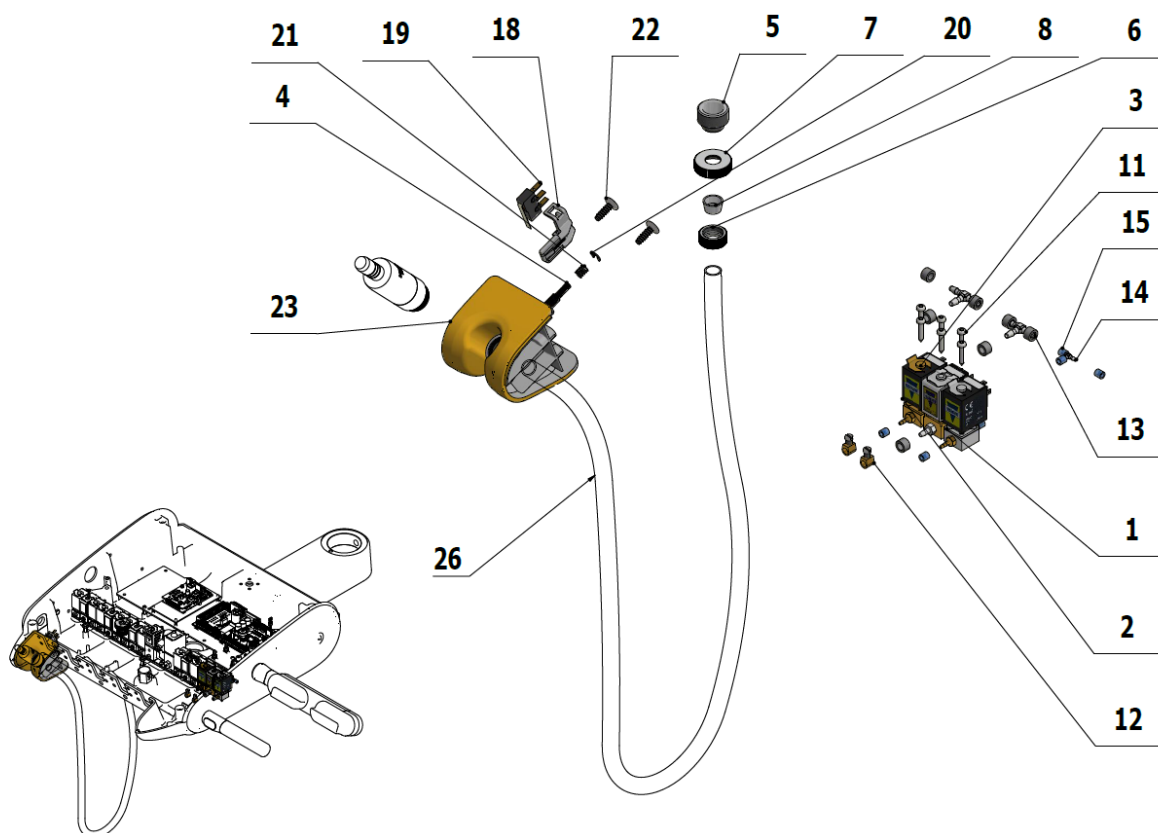

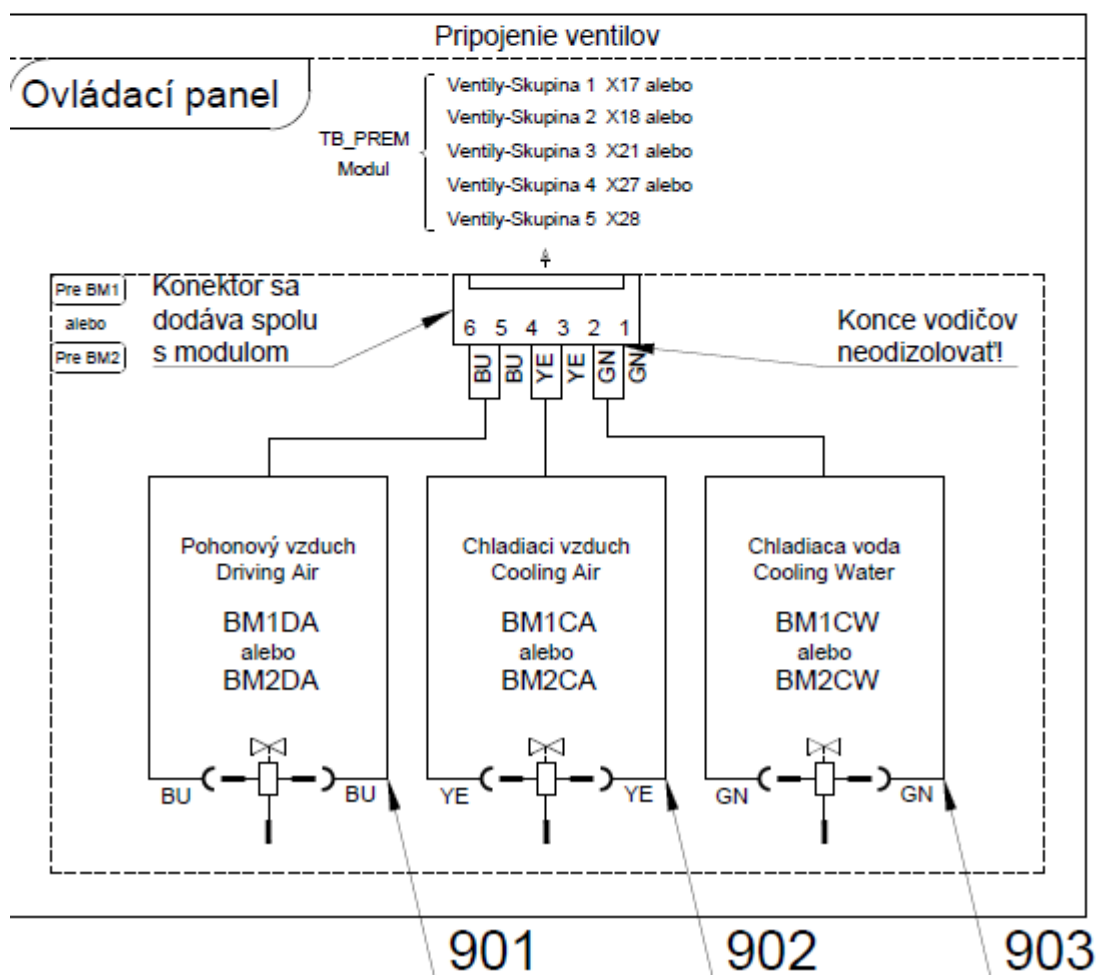
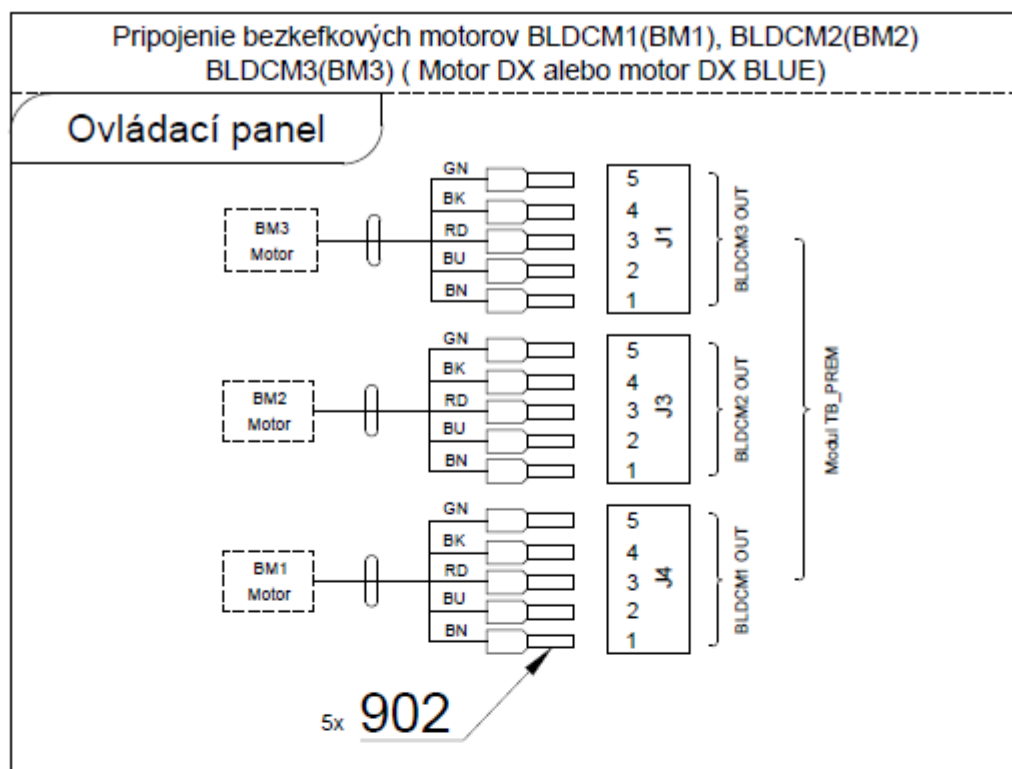

Poz	Č. položky	Názov produktu	Množstvo	Jednotka	ND
001	A653-150-020-0>>	ELM. VENTIL SIRAI KOMPLET	1.00	KS	
002	A653-150-021-0>>	ELM.VENTIL SIRAI 3 KOMPLET	1.00	KS	
003	A653-150-022-0>>	ELM.VENTIL SIRAI 1 KOMPLET	1.00	KS	
004	V653-700-057-0	PALEC 8	1.00	KS	
005	V602.50-00-03	SKRUTKA 1	1.00	KS	
006	V600.3-00-20	MATICA 2	1.00	KS	
007	V600.3-00-23	MATICA 1	1.00	KS	
008	V602.50-00-04	VLOZKA 1	1.00	KS	
009	V400.01-01-40	ŠTÍTOK TEXT	3.00	KS	
011	ME309332.034	SKRUTKA ST 2,9X16-C	6.00	KS	
012	V629.28-00-03	ŠKRTEČ ÚPRAVA	2.00	KS	
013	ME336401.029	ROZVODKA T230-1	2.00	KS	
014	ME336401.015	ROZVODKA T210-1	1.00	KS	
015	V608.45-00-08	POISTNÝ KRÚŽOK 1	6.00	KS	
016	ME343415.031	HADICA SILIKONOVÁ 5X1.5 SEDA	0.10	M	
018	ME321822.184	DRZIAK SNIMACA	1.00	KS	
019	ME374415.036	MIKROSPINAC OMRON SS-5GL111-FT	1.00	KS	
020	ME311000.001	KRUZOK POISTNY P 3,2 ZN	1.00	KS	
021	ME315000.038	PRUZINA DRZIAKA NASTROJA	1.00	KS	
022	ME307001.024	SKRUTKA STP31 4.5x14 - H2	2.00	KS	
023	ME321822.179	PRECHODKA-5	1.00	KS	
024	ME345711.028	HADICA PUR 3,8/6,4 MODRA	0.30	m	
025	ME283367.024	HADICA PUR 1,5/2,7 ZELENA	0.20	m	
026	DSHO35	HADICA DX	1.00	KS	
901	ME374100.079	VODIČ YV – BU	2.00	KS	
902	ME374100.038	VODIČ YV - YE	2.00	KS	
903	ME374100.037	VODIČ YV - GN	2.00	KS	
904	ME375000.004	IZOLOVANY NIT- NITI 0,34x8 TQ ETTINGER	5.00	KS	



>>PRÍSL. MIKROMOTORA DX PRO A DX PRO BLUE - A653-781-001-0

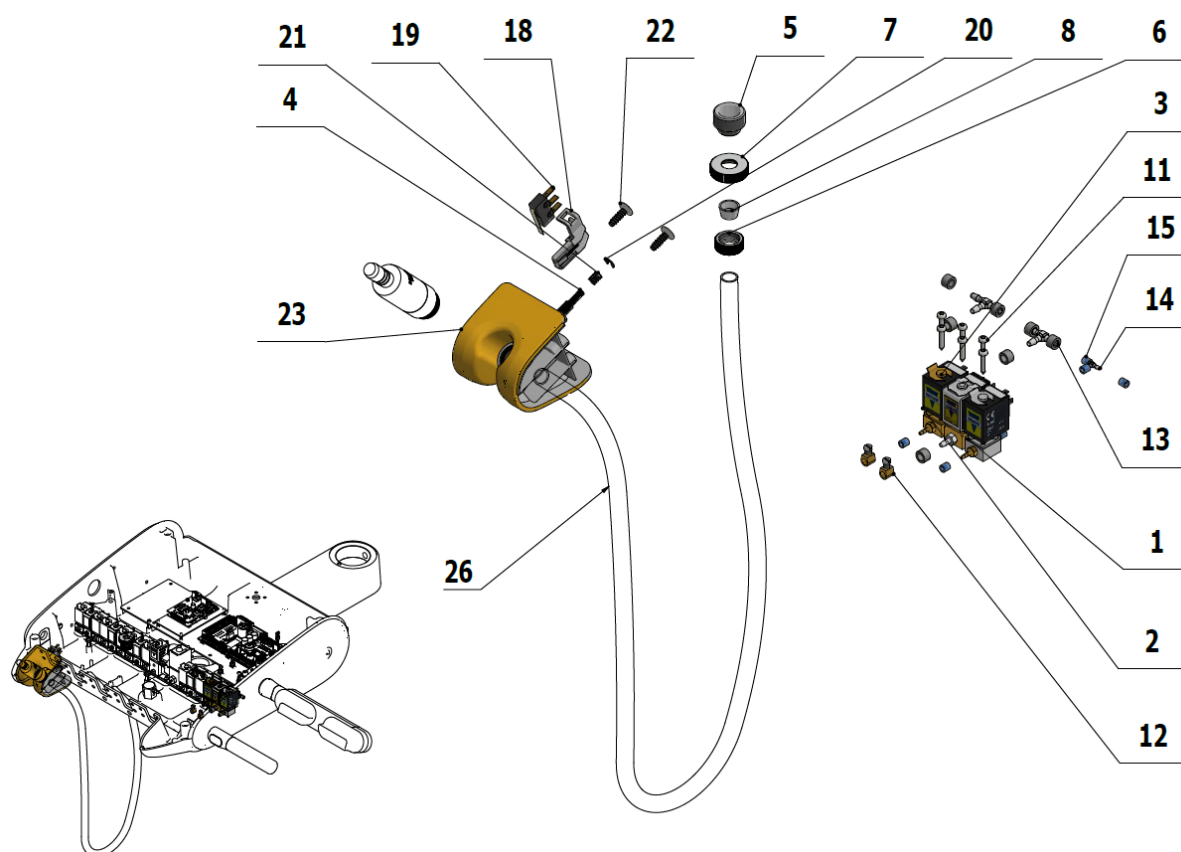

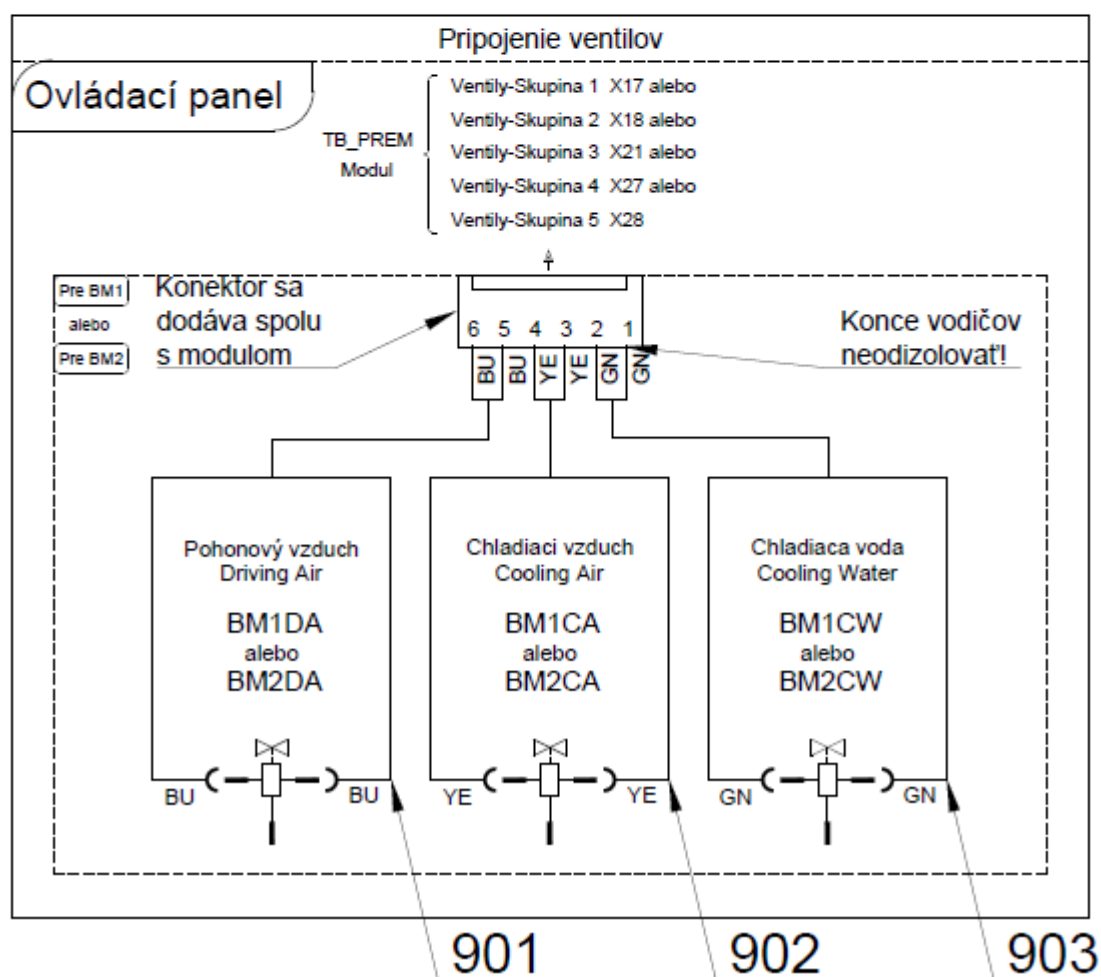
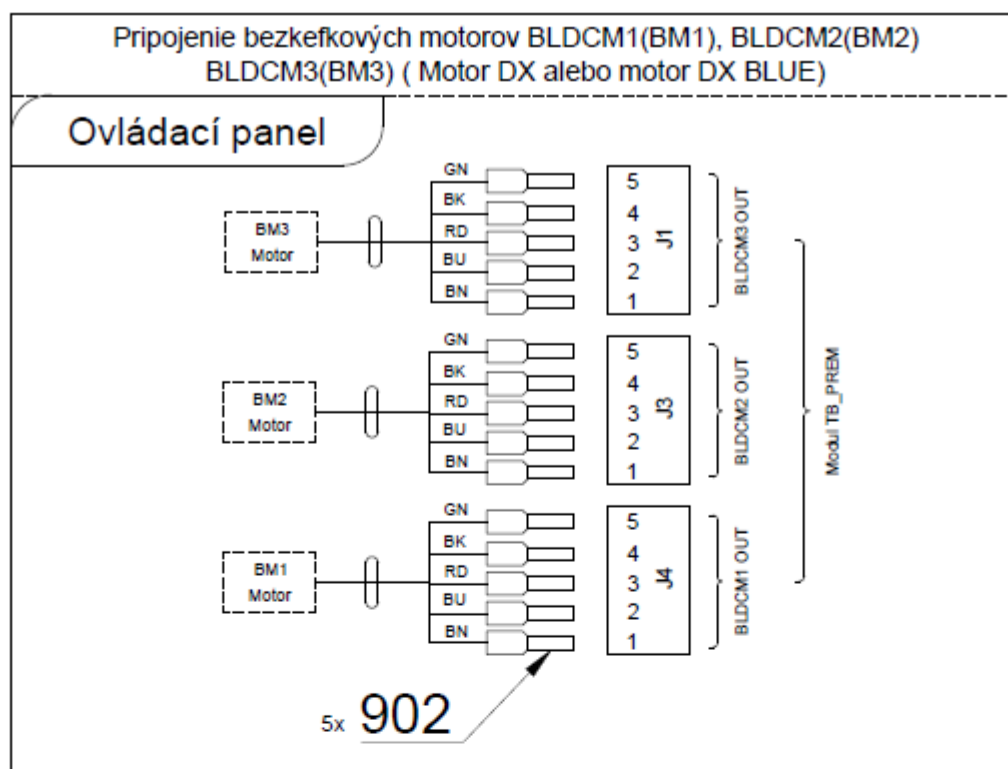

## STOMATOLOGICKÉ SÚPRAVY DIPLOMAT

Poz	Č. položky	Názov produktu	Množstvo	Jednotka	ND
001	A653-150-020-0>>	ELM. VENTIL SIRAI KOMPLET	1.00	KS	
002	A653-150-021-0>>	ELM.VENTIL SIRAI 3 KOMPLET	1.00	KS	
003	A653-150-022-0>>	ELM.VENTIL SIRAI 1 KOMPLET	1.00	KS	
004	V653-700-057-0	PALEC 8	1.00	KS	
005	V602.50-00-03	SKRUTKA 1	1.00	KS	
006	V600.3-00-20	MATICA 2	1.00	KS	
007	V600.3-00-23	MATICA 1	1.00	KS	
008	V602.50-00-04	VLOZKA 1	1.00	KS	
009	V400.01-01-40	ŠTÍTK TEXT	3.00	KS	
011	ME309332.034	SKRUTKA ST 2,9X16-C	6.00	KS	
012	V629.28-00-03	ŠKRTIČ ÚPRAVA	2.00	KS	
013	ME336401.029	ROZVODKA T230-1	2.00	KS	
014	ME336401.015	ROZVODKA T210-1	1.00	KS	
015	V608.45-00-08	POISTNÝ KRÚŽOK 1	6.00	KS	
016	ME343415.031	HADICA SILIKONOVA 5X1.5 SEDA	0.10	M	
018	ME321822.184	DRZIAK SNIMACA	1.00	KS	
019	ME374415.036	MIKROSPINAC OMRON SS-5GL111-FT	1.00	KS	
020	ME311000.001	KRUZOK POISTNY P 3,2 ZN	1.00	KS	
021	ME315000.038	PRUZINA DRZIACA NASTROJA	1.00	KS	
022	ME307001.024	SKRUTKA STP31 4.5x14 - H2	2.00	KS	
023	ME321822.179	PRECHODKA-5	1.00	KS	
024	ME345711.028	HADICA PUR 3,8/6,4 MODRA	0.30	m	
025	ME283367.024	HADICA PUR 1,5/2,7 ZELENA	0.20	m	
026	DSHO35	HADICA DX	1.00	KS	
901	ME374100.079	VODIČ YV – BU	2.00	KS	
902	ME374100.038	VODIČ YV - YE	2.00	KS	
903	ME374100.037	VODIČ YV - GN	2.00	KS	
904	ME375000.004	IZOLOVANY NIT- NITI 0,34x8 TQ ETINGER	5.00	KS	

>>PRÍSL. MIKROMOTORA DX SRG - A653-782-001-0

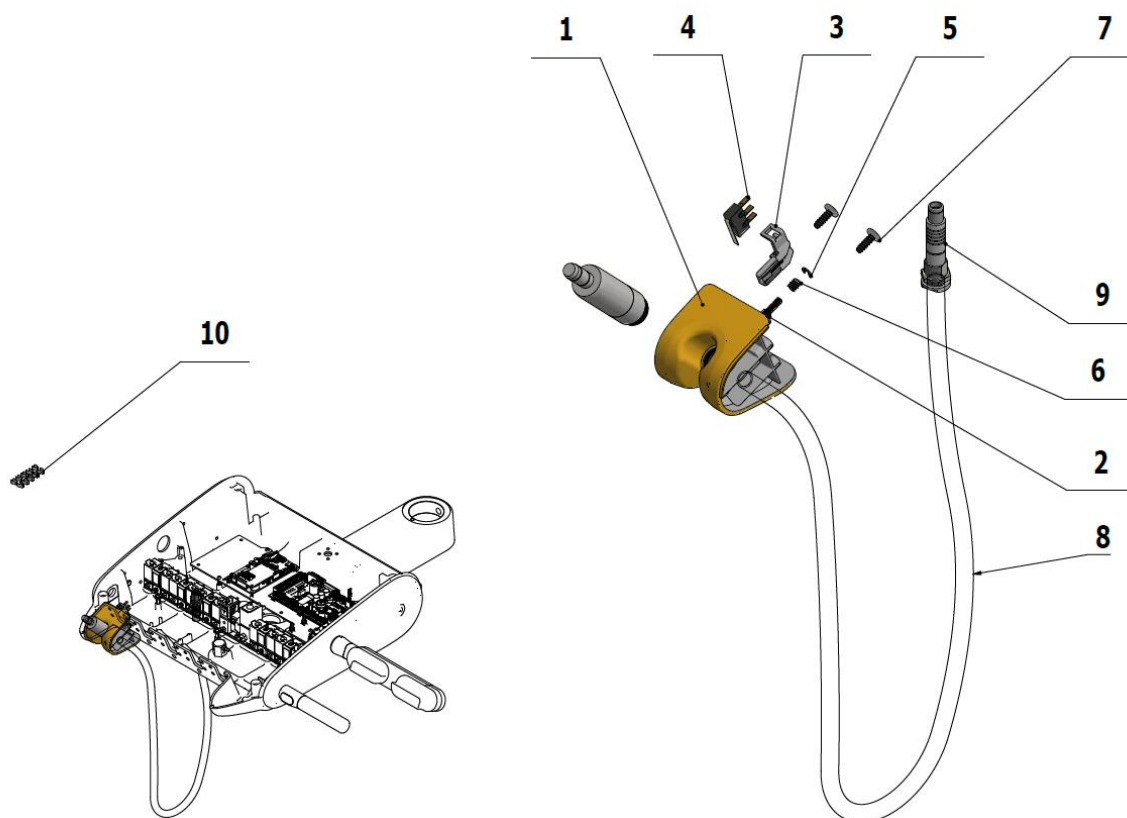

Pripojenie bezkefkového chirurgického motora  
(Motor DX SRG)

Ovládací panel

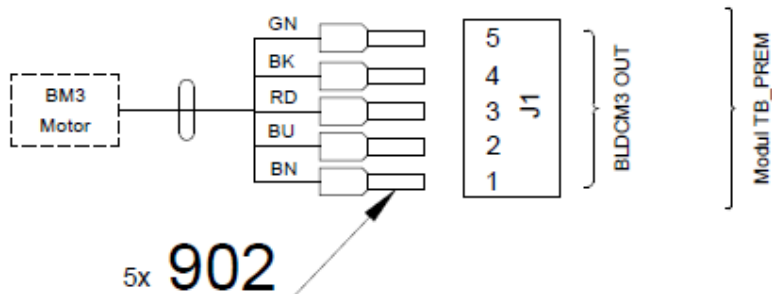

Poz	Č. položky	Názov produktu	Množstvo	Jednotka	ND
001	ME321822.179	PRECHODKA-5	1.00	KS	
002	V653-700-057-0	PALEC 8	1.00	KS	
003	ME321822.184	DRZIAK SNIMACA	1.00	KS	
004	ME374415.036	MIKROSPINAC OMRON SS-5GL111-FT	1.00	KS	
005	ME311000.001	KRUZOK POISTNY P 3,2 ZN	1.00	KS	
006	ME315000.038	PRUZINA DRZIAKA NASTROJA	1.00	KS	
007	ME307001.024	SKRUTKA STP31 4.5x14 - H2	2.00	KS	
008	DSCB1650	KABEL DX SRG 1650 mm	1.00	KS	
009	DSCBC001	KONEKTOR FISCHER PRE KABEL DX SRG	1.00	KS	
010	V629.39-00-01	KLIP PRE HADICU BienAir		KS	
020	DSDX301	MOTOR DX SRG		KS	
901	ME375000.004	IZOLOVANY NIT- NITI 0,34x8 TQ ETINGER	5.00	KS	

## &gt;&gt; PRÍSL. HYGIENY PRE STRIEKAČKU V OP - A653-762-001-0

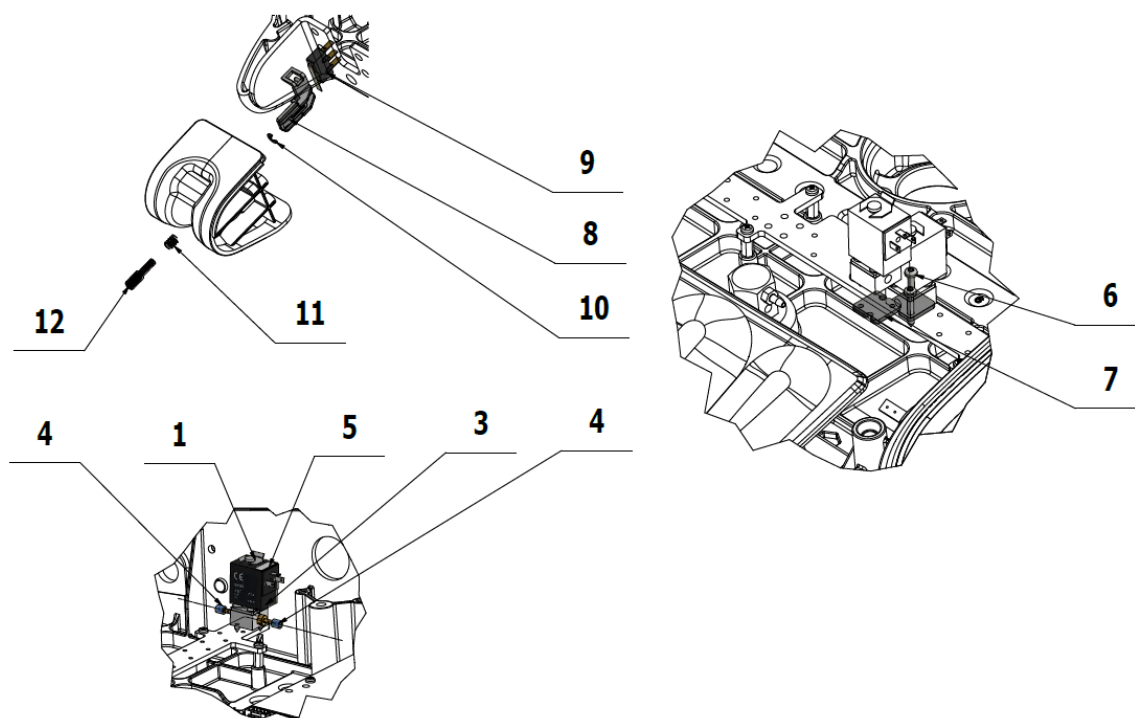

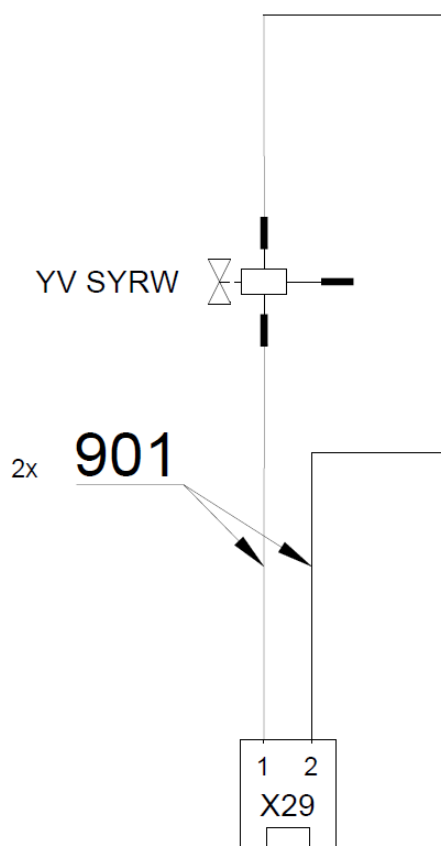

TB\_PREM

Poz	Č. položky	Názov produktu	Množstvo	Jednotka	ND
001	A653-150-020-0>>	ELM. VENTIL SIRAI KOMPLET	1.00	KS	
003	ME309332.034	SKRUTKA ST 2,9X16-C	2.00	KS	
004	V608.45-00-08	POISTNÝ KRÚŽOK 1	2.00	KS	
005	V400.01-01-40	ŠTÍTOK TEXT	1.00	KS	
006	ME309332.036	SKRUTKA ST 2,9X19-C	2.00	KS	
007	V653-150-006-0	KONZOLA VENTILU HYGIENY	1.00	KS	
008	ME321822.184	DRZIAK SNIMACA	1.00	KS	
009	ME374415.036	MIKROSPINAC OMRON SS-5GL111-FT	1.00	KS	
010	ME311000.001	KRUZOK POISTNY P 3,2 ZN	1.00	KS	
011	ME315000.038	PRUZINA DRZIAKA NASTROJA	1.00	KS	
012	V653-700-057-0	PALEC 8	1.00	KS	
901	ME374100.037	VODIČ YV - GN	2.00	KS	

## &gt;&gt; PRÍSL. STR. MINIM., MINIAS. A MINILIGHT 3F V OP - A653-761-001-0

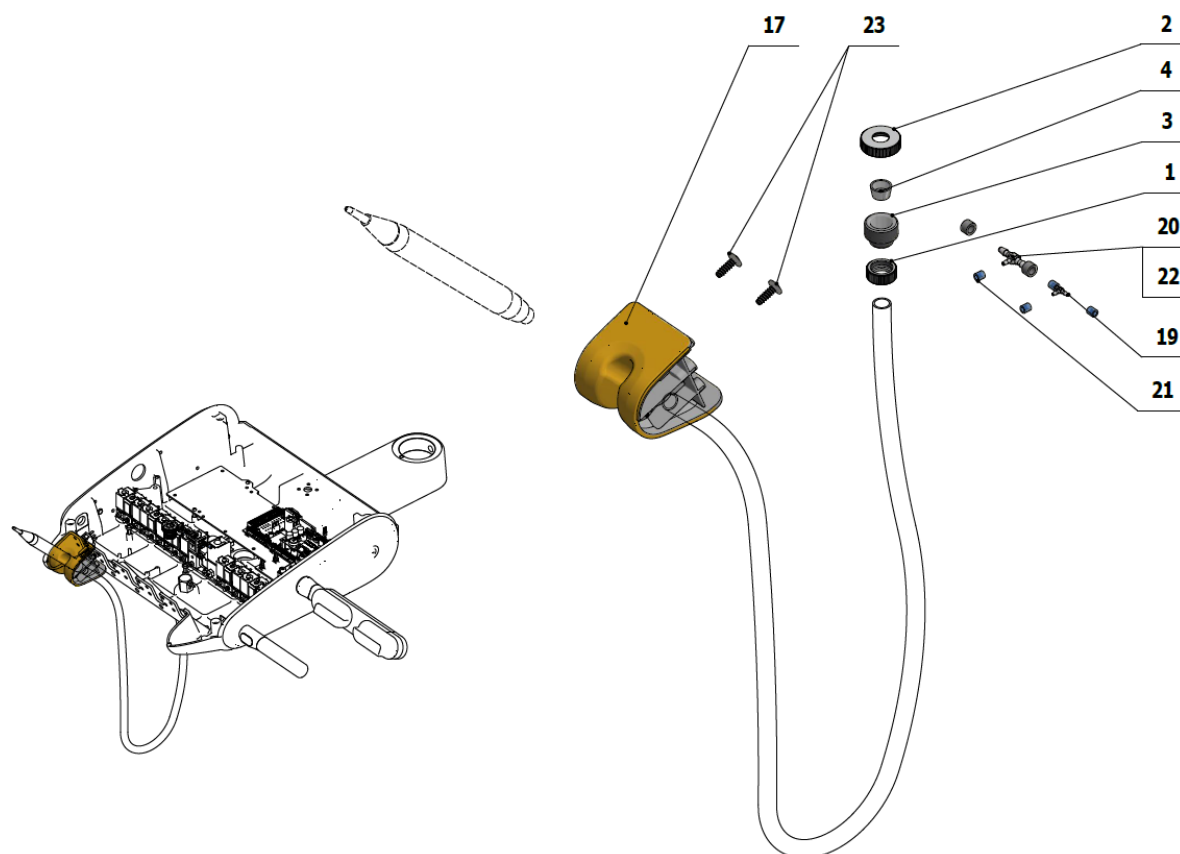

Poz	Č. položky	Názov produktu	Množstvo	Jednotka	ND
001	V600.3-00-20	MATICA 2	1.00	KS	
002	V600.3-00-23	MATICA 1	1.00	KS	
003	V602.50-00-03	SKRUTKA 1	1.00	KS	
004	V602.50-00-04	VLOZKA 1	1.00	KS	
017	ME321822.178	PRECHODKA-4-MINIMATE	1.00	KS	
019	ME336401.015	ROZVODKA T210-1	1.00	KS	
020	ME336401.027	ROZVODKA T230/210-1	1.00	KS	
021	V608.45-00-08	POISTNÝ KRÚŽOK 1	4.00	KS	
022	ME343415.031	HADICA SILIKONOVA 5X1.5 SEDA	0.10	M	
023	ME307001.024	SKRUTKA STP31 4.5x14 - H2	2.00	KS	
030	ME397000.068	STR. MINIMATE R.		KS	

>> PRÍSL. STR. MINILIGHT 6F V OP - A653-760-001-0

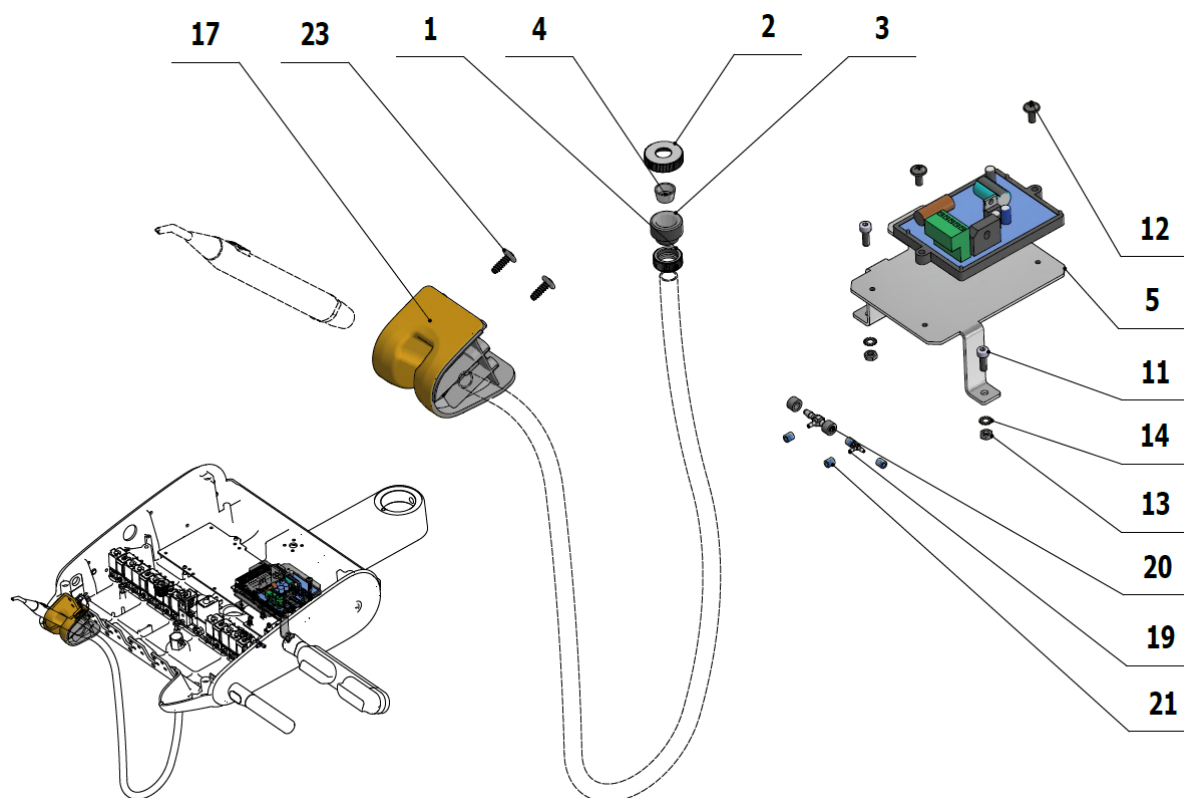



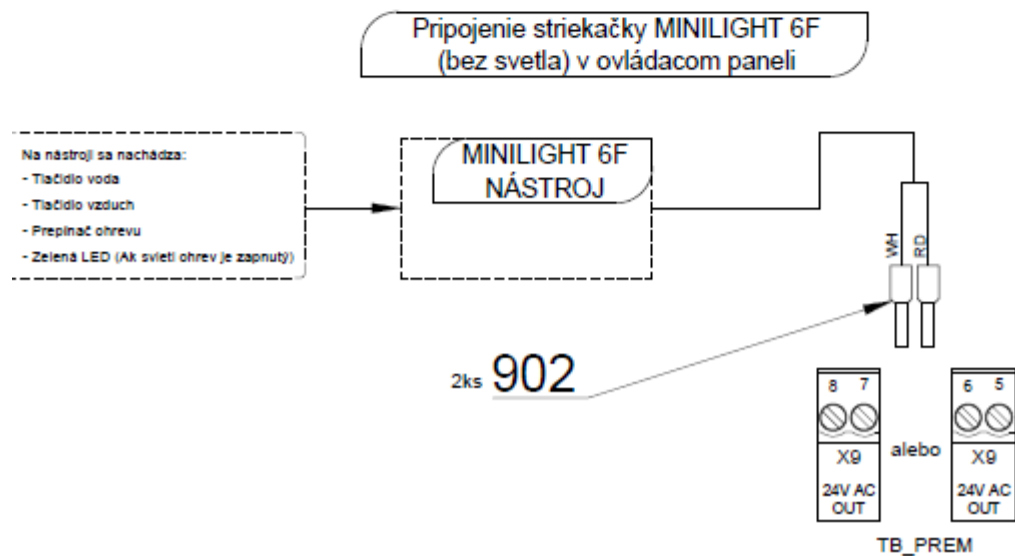
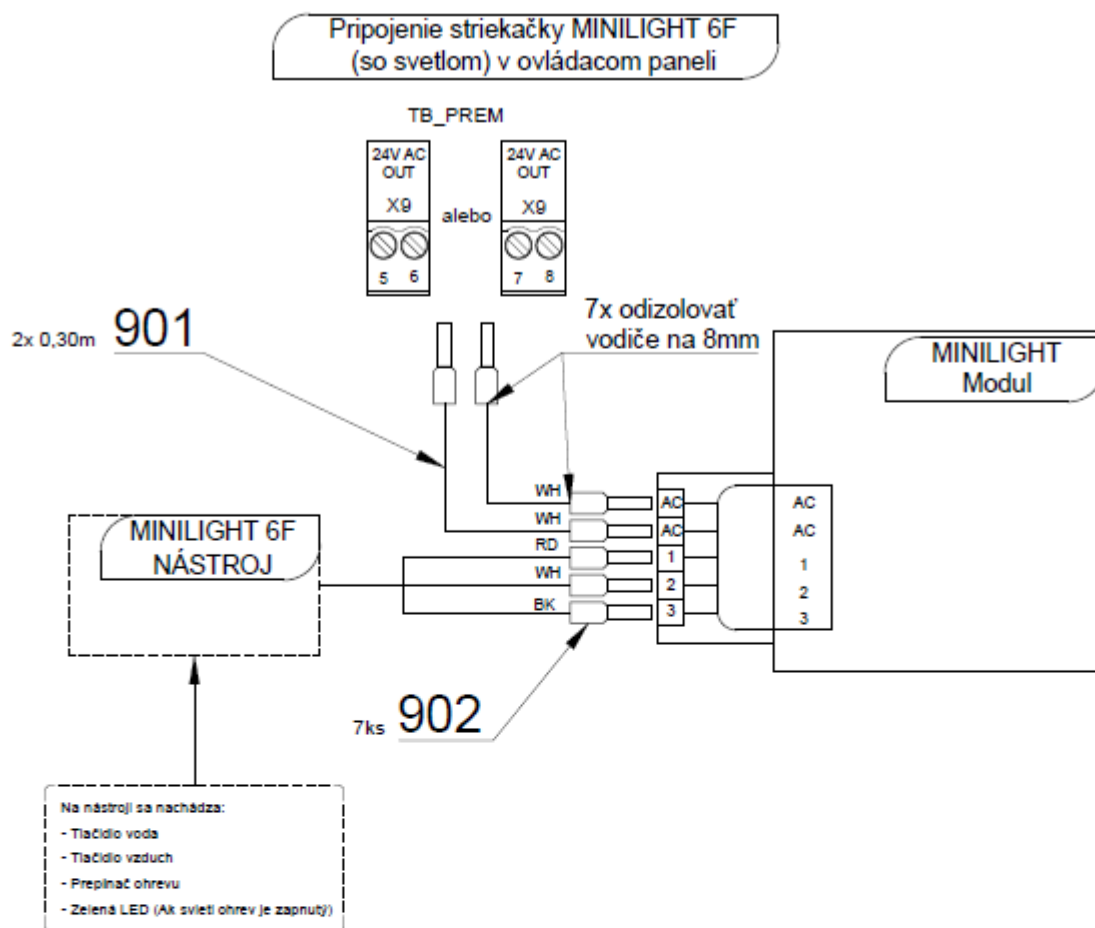

Poz	Č. položky	Názov produktu	Množstvo	Jednotka	ND
001	V600.3-00-20	MATICA 2	1.00	KS	
002	V600.3-00-23	MATICA 1	1.00	KS	
003	V602.50-00-03	SKRUTKA 1	1.00	KS	
004	V602.50-00-04	VLOZKA 1	1.00	KS	

005	V653-150-005-0	DOSKA MINILIGHT	1.00	KS	
011	ME309000.008	SKRUTKA M 4X12	2.00	KS	
012	ME309251.106	SKRUTKA M 4X10 OKRASNÁ PH	2.00	KS	
013	ME311120.016	MATICA M 4	2.00	KS	
014	ME311214.033	PODLOZKA P 4,3	2.00	KS	
017	ME321822.180	PRECHODKA-6-MINILIGHT	1.00	KS	
019	ME336401.015	ROZVODKA T210-1	1.00	KS	
020	ME336401.027	ROZVODKA T230/210-1	1.00	KS	
021	V608.45-00-08	POISTNÝ KRÚŽOK 1	2.00	KS	
022	ME343415.031	HADICA SILIKONOVA 5X1.5 SEDA	0.10	M	
023	ME307001.024	SKRUTKA STP31 4.5x14 - H2	2.00	KS	
030	ME397000.064	STR. MINILIGHT 6F R. SEDA		KS	
901	ME341411.059	VODIC LAU 0,5 BIELY	0.60	M	
902	ME375000.003	IZOLOVANY NIT-NITI 0,5X8WH	7.00	KS	

## &gt;&gt; TRAY STOLÍK NA STOLÍK LEKÁRA HV -A653-300-001-0

Č.položky	Názov produktu	ND
A653-300-001-0_K-001	TRAY STOLÍK LEKÁRA HV/ NELAKOVANÁ /	
A653-300-001-0_K-002	TRAY STOLÍK LEKÁRA HV/ LAKOVANÁ_LESK /	
A653-300-001-0_K-003	TRAY STOLÍK LEKÁRA HV/ LAKOVANÁ_MAT /	

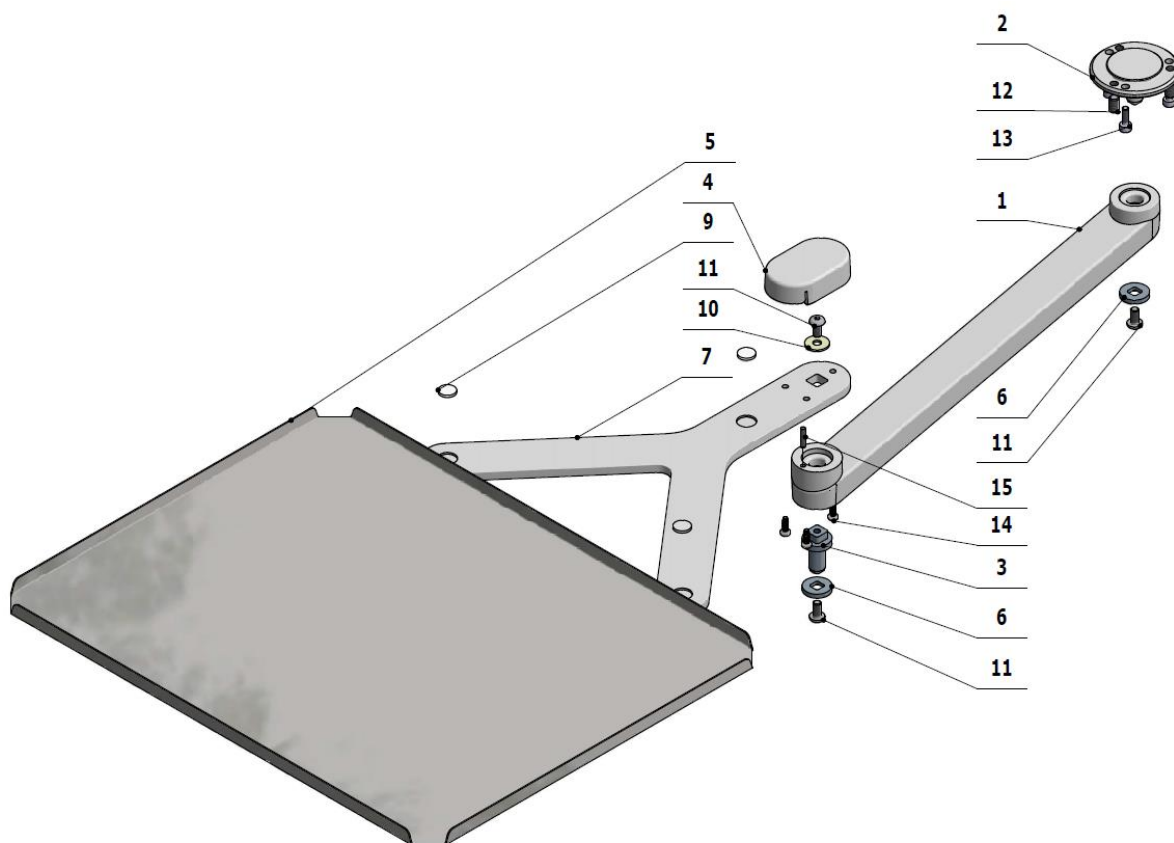

Poz	Č. položky	Názov produktu	Množstvo	Jednotka	ND
001	V653-300-009-1	RAMENO STOLIKA / WHT_MAT	VOLITEĽNÉ	KS	
001	V653-300-009-1	RAMENO STOLIKA / WHT_LESK	VOLITEĽNÉ	KS	
001	V653-300-009-1	RAMENO STOLIKA / WHT_MAT	VOLITEĽNÉ	KS	
002	V653-300-002-0	NADSTAVOVACIE PUZDRO / WHT_MAT	VOLITEĽNÉ	KS	
002	V653-300-002-0	NADSTAVOVACIE PUZDRO / WHT_LESK	VOLITEĽNÉ	KS	
002	V653-300-002-0	NADSTAVOVACIE PUZDRO / WHT_MAT	VOLITEĽNÉ	KS	
003	V653-300-012-0	OSKA TACKY	1.00	KS	
004	ME321822.155	KRYTKA TRAY STOLIKA BEZ DIERY	VOLITEĽNÉ	KS	
004	V653-310-101-0	KRYTKA TRAY STOLIKA BEZ DIERY/ WHT_LESK	VOLITEĽNÉ	KS	
004	V653-310-101-0	KRYTKA TRAY STOLIKA BEZ DIERY/ WHT_MAT	VOLITEĽNÉ	KS	
005	V653-300-010-0	TACKA	1.00	KS	
006	V653-300-004-0	PODLOZKA	2.00	KS	
007	V653-300-011-0	Y KONZOLA / WHT_MAT	VOLITEĽNÉ	KS	
007	V653-300-011-0	Y KONZOLA / WHT_LESK	VOLITEĽNÉ	KS	
007	V653-300-011-0	Y KONZOLA / WHT_MAT	VOLITEĽNÉ	KS	
009	ME273141.009	NARAZNIK BUMPON SJ 5616 P	3.00	KS	
010	ME311212.018	PODLOZKA P 5,3	1.00	KS	
011	ME309281.040	SKRUTKA M 5X10	3.00	KS	
012	ME309287.027	SKRUTKA M 6x10	3.00	KS	
013	ME309000.008	SKRUTKA M 4X12	3.00	KS	
014	ME307001.023	SKRUTKA STP32 3.5x10 - H2	3.00	KS	
015	ME311565.078	KOLIK P 3X14 VALCOVÝ	1.00	KS	
018	ME627439.002	PASKA 3M tape 5423 – 25mm	0.04	KS	

## &gt;&gt; TRAY STOLÍK SV - A653-310-001-0

Č.položky	Názov produktu	ND
A653-310-001-0_K-002	TRAY STOLÍK SV/ LAKOVANÁ_LESK /	
A653-310-001-0_K-003	TRAY STOLÍK SV/ LAKOVANÁ _MAT /	

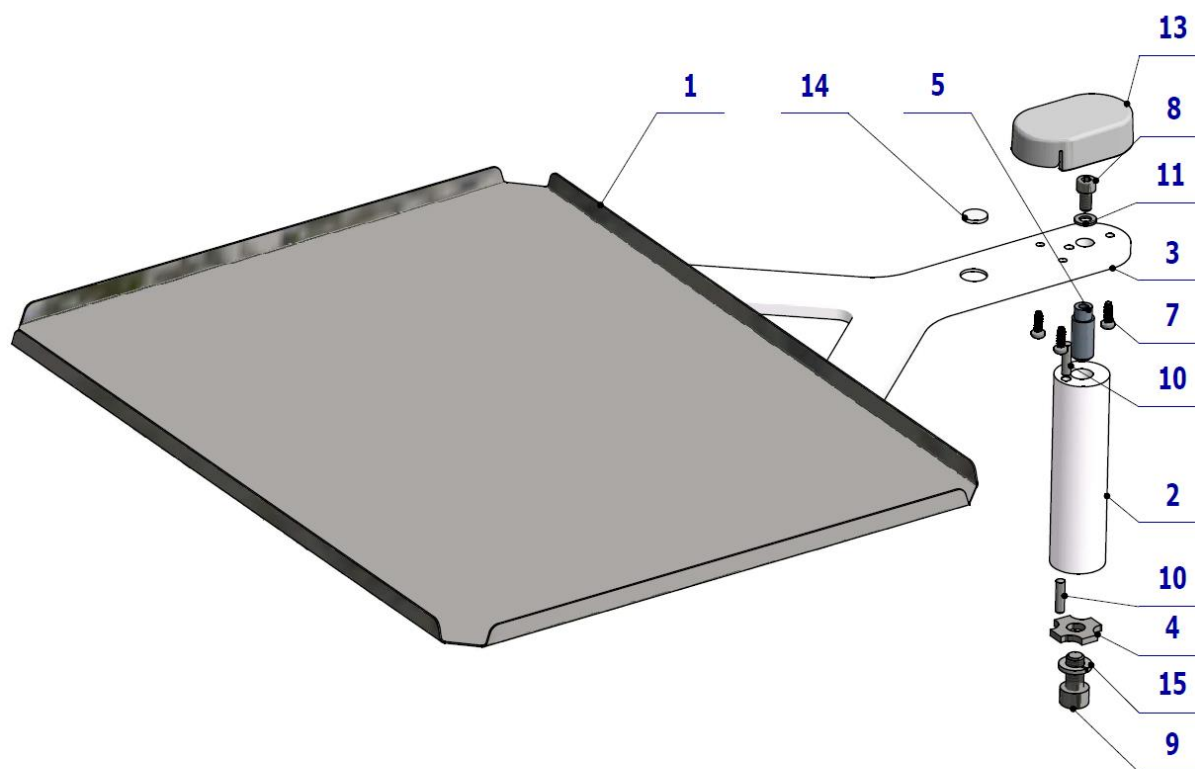

Poz.	Č. položky	Názov produktu	Množstvo	Jednotka	ND
001	V653-300-010-0	TACKA	1.00	KS	
002	V653-310-002-0	PUZDRO WHT_LESK	1.00	KS	
002	V653-310-002-0	PUZDRO WHT_MAT	1.00	KS	
003	V653-310-005-0	Y KONZOLA WHT_LESK	1.00	KS	
003	V653-310-005-0	Y KONZOLA WHT_MAT	1.00	KS	
004	V653-310-004-0	PODLOZKA	1.00	KS	
005	V653-310-003-0	KOLIK	1.00	KS	
007	ME307001.023	SKRUTKA STP32 3.5x10 - H2	3.00	KS	
008	ME309543.058	SKRUTKA M 5X10	1.00	KS	
009	ME309543.011	SKRUTKA M 8X16	1.00	KS	
010	ME311565.018	KOLIK P 4X16 VALCOVY	2.00	KS	
011	ME311210.020	PODLOZKA P 5,3	1.00	KS	
013	V653-310-101-0	KRYTKA TRAY STOLIKA BEZ DIERY_WHT_LESK	1.00	KS	
013	V653-310-101-0	KRYTKA TRAY STOLIKA BEZ DIERY WHT_MAT	1.00	KS	
014	ME273141.009	NARAZNIK BUMPON SJ 5616 P	3.00	KS	
018	ME627439.002	PASKA 3M tape 5423 – 25mm	0.04	KS	
020	ME247000.031	WEICONLOCK AN302-43 50ml		ml	
021	ME247000.032	WEICONLOCK AN306-38 50ml		ml	
022	ME111323.001	MAZIVO PLASTICKE LT 2-3		KG	

>> PRÍSL. UOZK WOODPECKER - A653-240-001-0

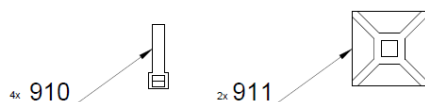
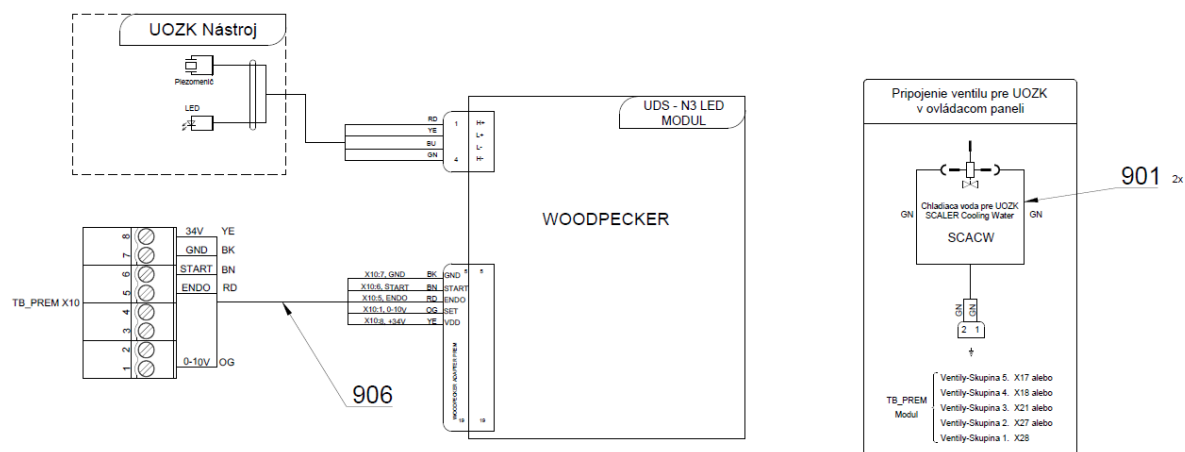
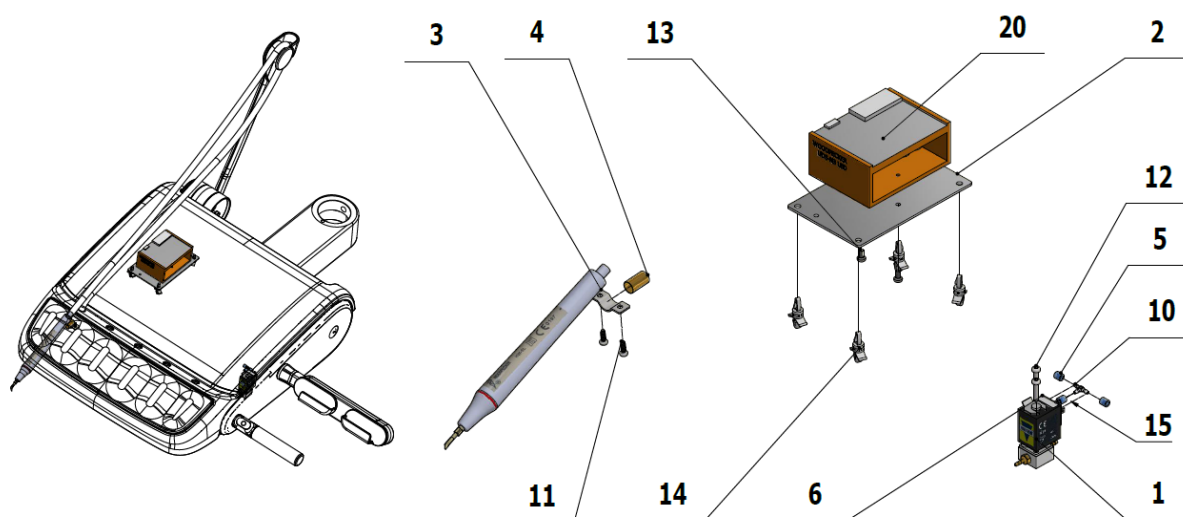

Poz	Č. položky	Název produktu	Množstvo	Jednotka	ND
001	A653-150-020-0>>	ELM. VENTIL SIRAI KOMPLET	1.00	KS	
002	V647.47-00-01	PODLÓZKA POD UOZK	1.00	KS	
004	V601.40-00-06	VLOZKA P8,6	1.00	KS	
005	V608.45-00-08	POISTNÝ KRÚŽOK 1	2.00	KS	
006	V400.01-01-40	ŠTÍTOK TEXT	1.00	KS	
010	ME336401.015	ROZVODKA T210-1	1.00	KS	
011	ME307001.012	SKRUTKA STP32 3x9 - H1	2.00	KS	
012	ME309332.034	SKRUTKA ST 2,9X16-C	2.00	KS	
013	ME309255.051	SKRUTKA M 3X6	2.00	KS	
014	ME371418.027	STĽPIK DIŠTAN.h=6,4mm NACVAKÁVACÍ	4.00	KS	

015	ME283367.024	HADICA PUR 1,5/2,7 ZELENA	0.30	m	
020	ME283367.124	UOZK WOODPECKER UDS-N3 LED		KS	
003	V653-150-020-0	SPONA HADICE	1.00	KS	
901	ME374100.037	VODIČ YV - GN	2.00	KS	
906	ME283367.127	WOODPECKER ADAPTER PREM	1.00	KS	
910	ME397900.012	PASIK STAĤ. F 0301 CV-094	4.00	KS	
911	ME345711.034	PRICHYTKA F0505 HC 101	2.00	KS	

## &gt;&gt; PRÍSL. UOZK NSK VA 170 LED-LUX - A653-231-001-0

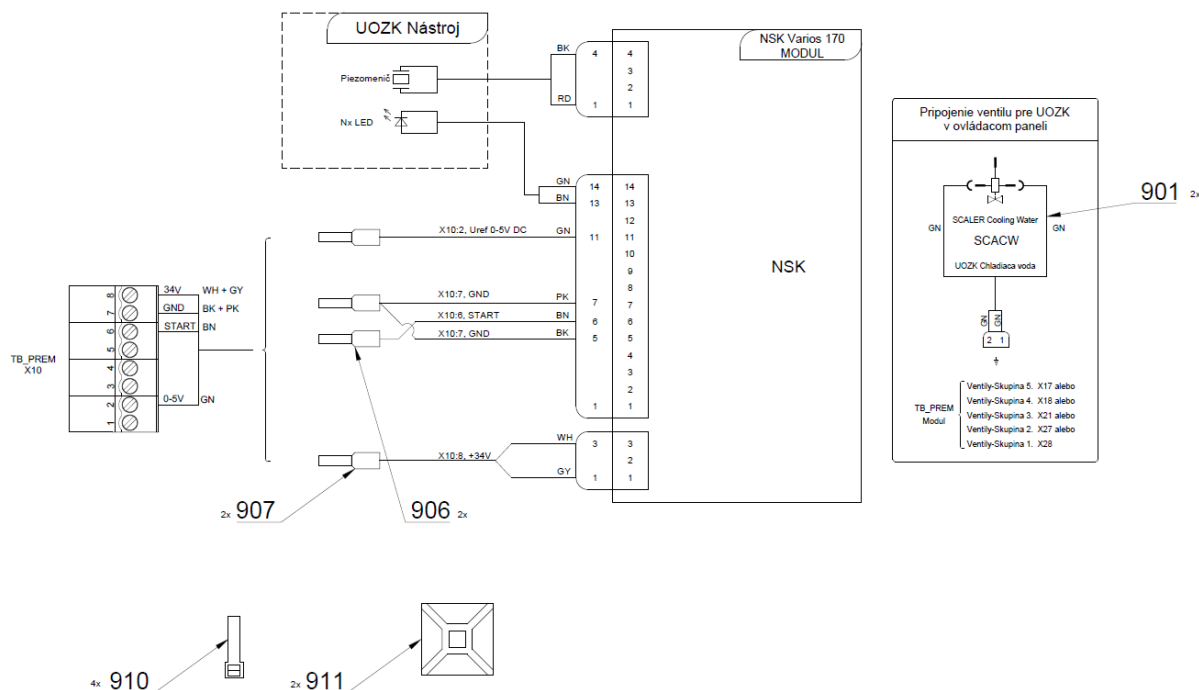
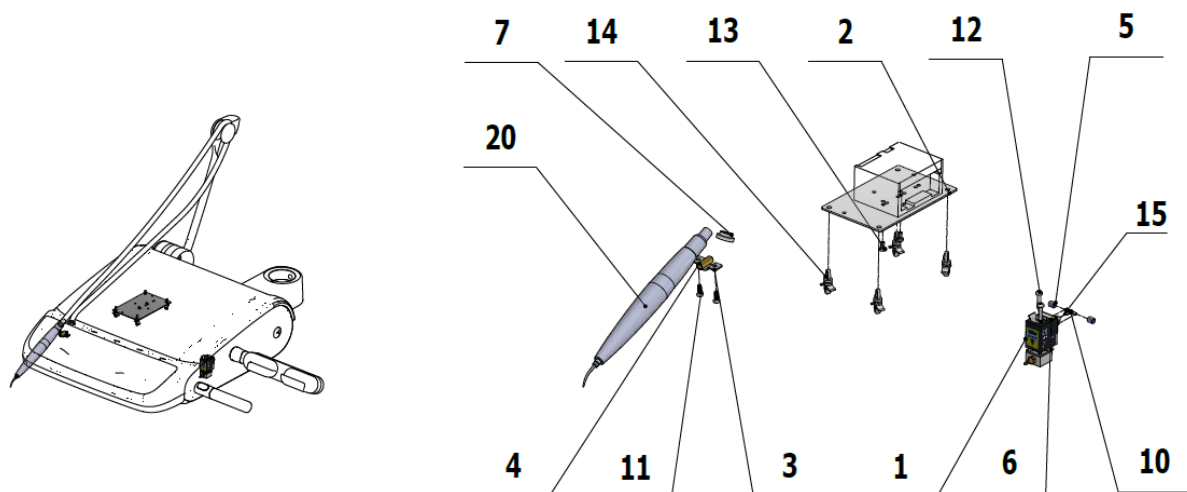

Poz	Č. položky	Názov produktu	Množstvo	Jednotka	ND
001	A653-150-020-0>>	ELM. VENTIL SIRAI KOMPLET	1.00	KS	
002	V647.47-00-01	PODLÓZKA POD UOZK	1.00	KS	
003	V653-150-020-0	SPONA HADICE	1.00	KS	
004	V601.40-00-06	VLOZKA P8,6	1.00	KS	

005	V608.45-00-08	POISTNÝ KRÚŽOK 1	2.00	KS	
006	V400.01-01-40	ŠTÍTOK TEXT	1.00	KS	
010	ME336401.015	ROZVODKA T210-1	1.00	KS	
011	ME307001.012	SKRUTKA STP32 3x9 - H1	2.00	KS	
012	ME309332.034	SKRUTKA ST 2,9X16-C	2.00	KS	
013	ME309255.051	SKRUTKA M 3X6	2.00	KS	
014	ME371418.027	STĽPIK DIŠTAN.h=6,4mm NACVAKÁVACÍ	4.00	KS	
015	ME283367.024	HADICA PUR 1,5/2,7 ZELENA	1.00	m	
020	ME397920.018	UOZK NSK VA 170 LED-LUX		KS	
901	ME374100.037	VODIČ YV - GN	2.00	KS	
906	ME375000.003	IZOLOVANY NIT-NITI 0,5X8WH	2.00	KS	
907	ME375000.010	IZOLOVANY NIT-NITI 0,25x8 BU	2.00	KS	
910	ME397900.012	PASIK STAH. F 0301 CV-094	4.00	KS	
911	ME345711.034	PRICHYTKA F0505 HC 101	2.00	KS	

## &gt;&gt; PRÍSL. UOZK LM PROPOWER C ULTRALED - A653-220-001-0

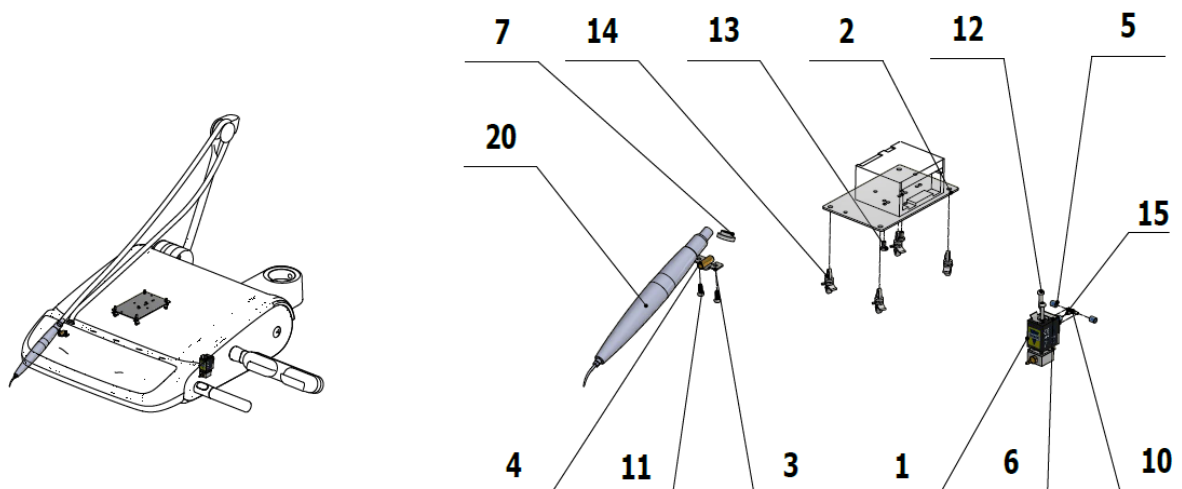

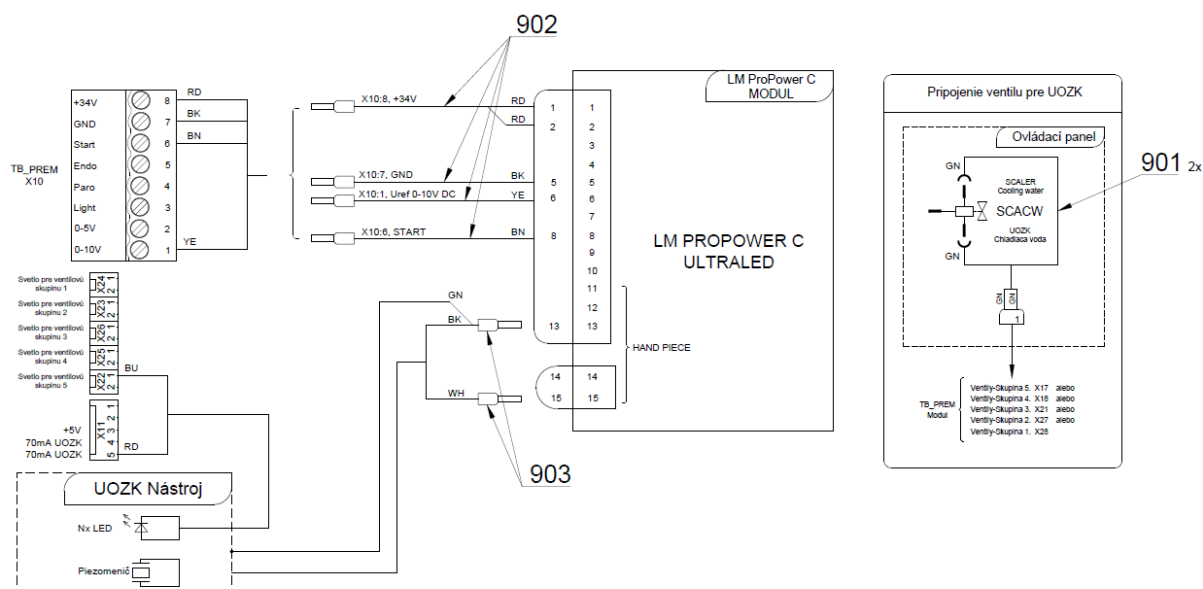

Poz	Č. položky	Názov produktu	Množstvo	Jednotka	ND
001	A653-150-020-0>>	ELM. VENTIL SIRAI KOMPLET	1.00	KS	
002	V647.47-00-01	PODLOŽKA POD UOZK	1.00	KS	
003	V653-150-020-0	SPONA HADICE	1.00	KS	
004	V601.40-00-06	VLOŽKA P8,6	1.00	KS	
005	V608.45-00-08	POISTNÝ KRÚŽOK 1	2.00	KS	
006	V400.01-01-40	ŠTÍTKO TEXT	1.00	KS	
010	ME336401.015	ROZVODKA T210-1	1.00	KS	
011	ME307001.012	SKRUTKA STP32 3x9 - H1	2.00	KS	
012	ME309332.034	SKRUTKA ST 2,9X16-C	2.00	KS	
013	ME309255.051	SKRUTKA M 3X6	2.00	KS	
014	ME371418.027	STĽPIK DIŠTAN.h=6,4mm NACVAKÁVACÍ	4.00	KS	
015	ME283367.024	HADICA PUR 1,5/2,7 ZELENÁ	1.00	m	
020	ME283367.101	UOZK LM-PROPOWER C b-in ULTRALED		KS	
901	ME374100.037	VODIČ YV - GN	2.00	KS	
902	A653-220-901-0>>	VODICE LM - ZOSTAVA	1.00	KS	
903	ME375000.010	IZOLOVANY NIT-NITI 0,25x8 BU	2.00	KS	
910	ME397900.012	PASIK STAH. F 0301 CV-094	4.00	KS	
911	ME345711.034	PRICHYTKA F0505 HC 101	2.00	KS	



## &gt;&gt; SADA PRE 2 ROTAČNÉ NÁSTROJE - A653-150-032-0

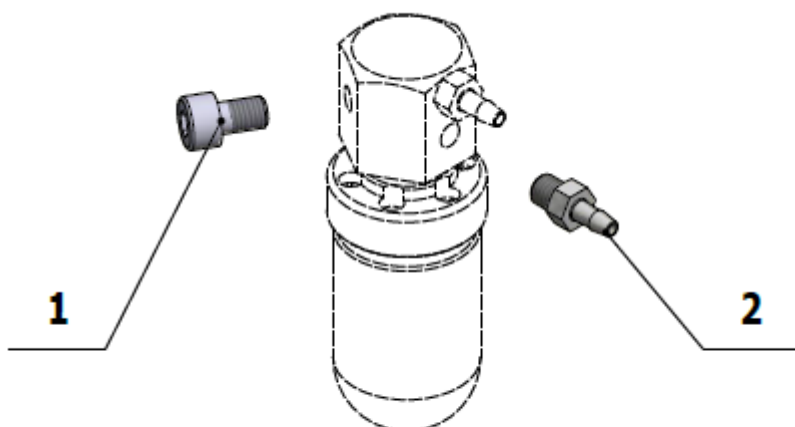

Poz	Č. položky	Názov produktu	Množstvo	Jednotka	ND
001	ME309543.093	SKRUTKA M 5X8	1.00	KS	
002	ME336401.009	ROZVODKA M5220-1	1.00	KS	
003	ME247000.021	LEPIDLO LOCTITE 5331 100 ML		KS	

## &gt;&gt; SADA PRE 3 ROTAČNÉ NÁSTROJE - A653-150-033-0

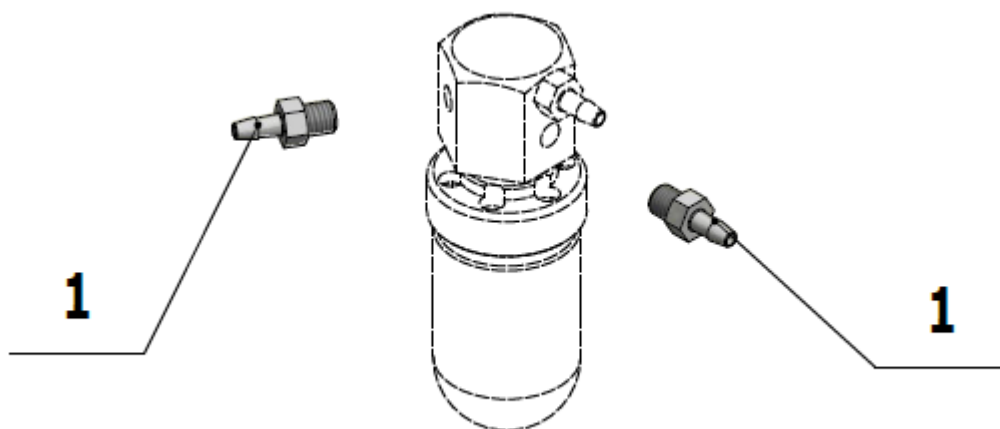

Poz	Č. položky	Názov produktu	Množstvo	Jednotka	ND
001	ME336401.009	ROZVODKA M5220-1	2.00	KS	
002	ME247000.021	LEPIDLO LOCTITE 5331 100 ML		KS	

## &gt;&gt; SADA PRE 4 ROTAČNÉ NÁSTROJE - A653-150-034-0

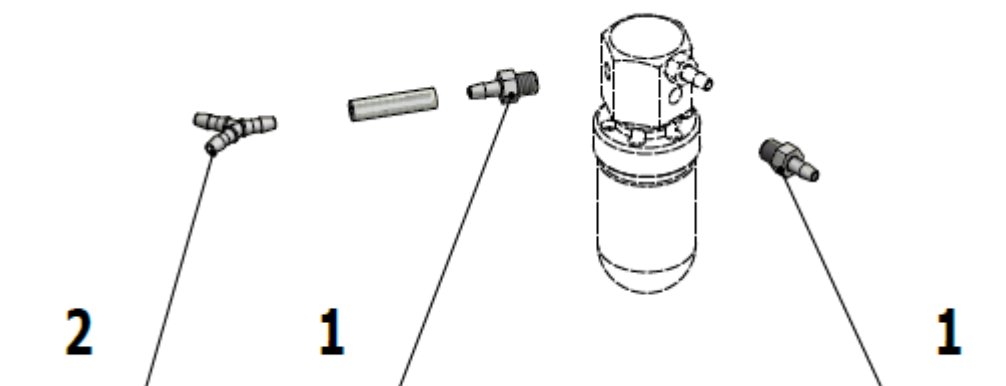

Poz	Č. položky	Názov produktu	Množstvo	Jednotka	ND
001	ME336401.009	ROZVODKA M5220-1	2.00	KS	
002	ME336401.019	ROZVODKA Y220-1	1.00	KS	
003	ME247000.021	LEPIDLO LOCTITE 5331 100 ML		KS	

## &gt;&gt;PRÍSL. OHREVVU CHLADIACEJ VODY V OP - A653-891-001-0

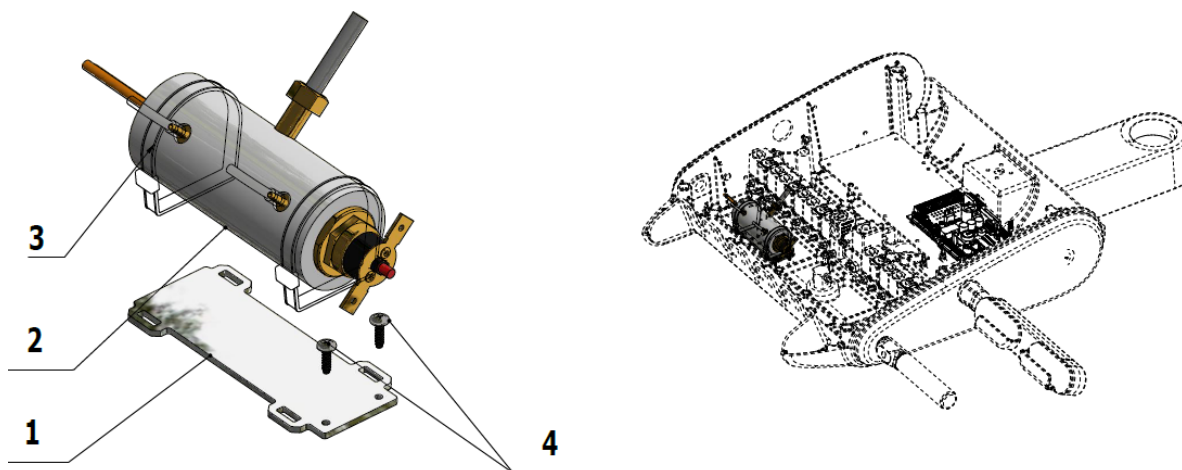

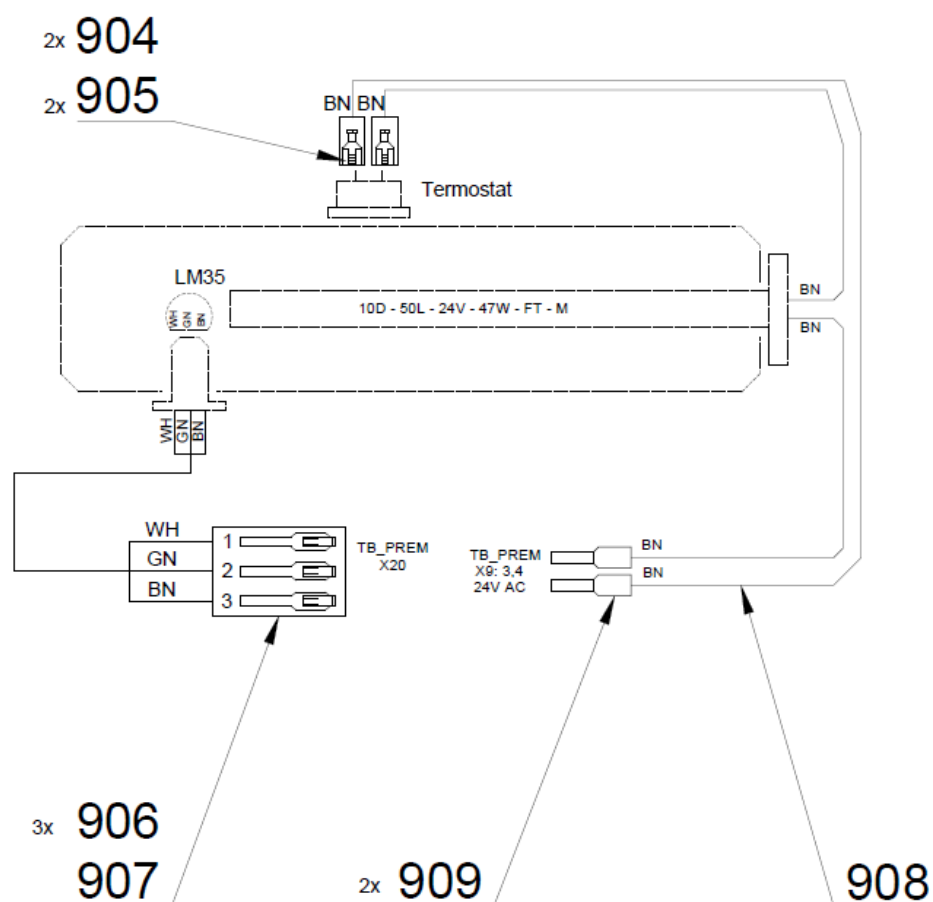

Poz	Č. položky	Názov produktu	Množstvo	Jednotka	ND
001	V653-291-001-0	PLECH KOTLIKA	1.00	KS	
<b>002</b>	<b>A653-291-041-0&gt;&gt;</b>	<b>OHRIEVAC</b>	<b>1.00</b>	<b>KS</b>	
003	ME397800.015	STAHOVACI PASIK F0301 CV-200	2.00	KS	
004	ME307001.005	SKRUTKA STP31 2.5x9 - H1	2.00	KS	
904	ME345571.001	FASTON ZAS. 6,3 0,3-0,8 mm2	2.00	KS	
905	ME343415.032	IZOLACNY NAVLEK 6,3mm, PA	2.00	KS	
906	ME372010.141	KONTAKT KRIMPOVACI NSK 25-0	3.00	KS	
907	ME374060.011	TELIESKO NSG 25-3	1.00	KS	
908	ME341416.005	VODIC LAU 0,5 HNEDY	0.35	M	
909	ME375000.003	IZOLOVANY NIT-NITI 0,5X8WH	2.00	KS	

## &gt;&gt; VENTIL V365B01G-ZE30A, M5x12 24V DC -ZOSTAVA - A653-150-025-0

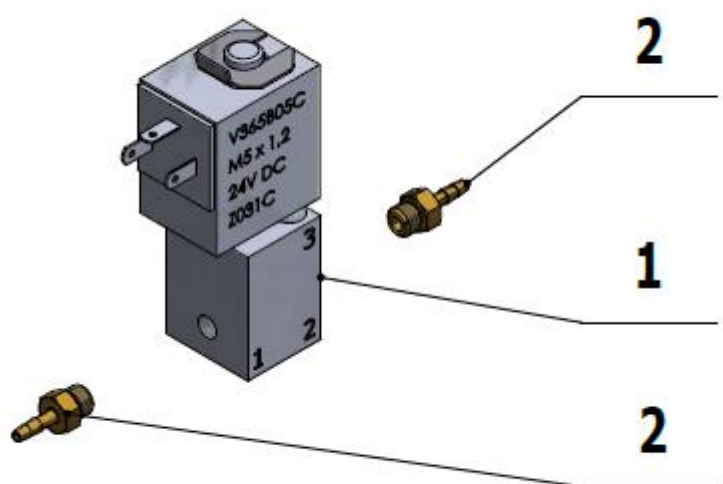

Poz	Č. položky	Názov produktu	Množstvo	Jednotka	ND
001	ME405658.021	VENTIL V365B01G-ZE30A, M5x1,2 24V DC	1.00	KS	
002	V653-150-032-0	KONCOVKA 11752-2-M5-PKG	2.00	KS	
003	ME247000.050	WEICONLOCK AN302-75 50ml		KS	

## &gt;&gt; ELM. VENTIL SIRAI 4 KOMPLET - A653-150-023-0

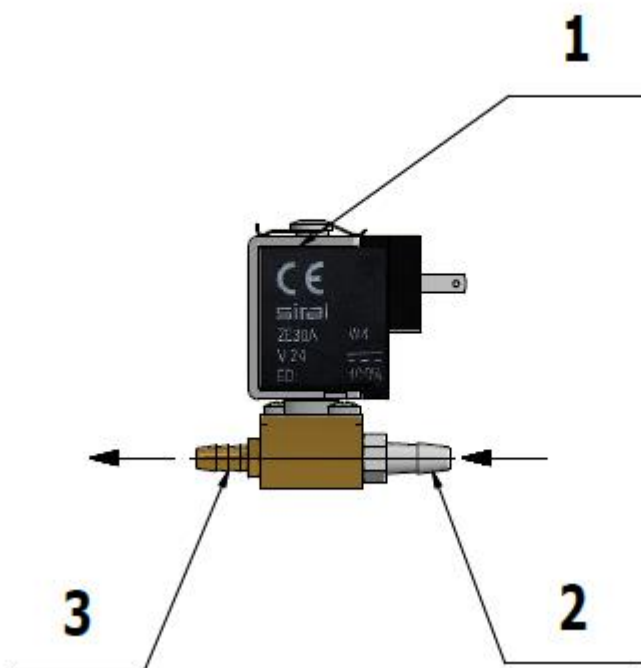

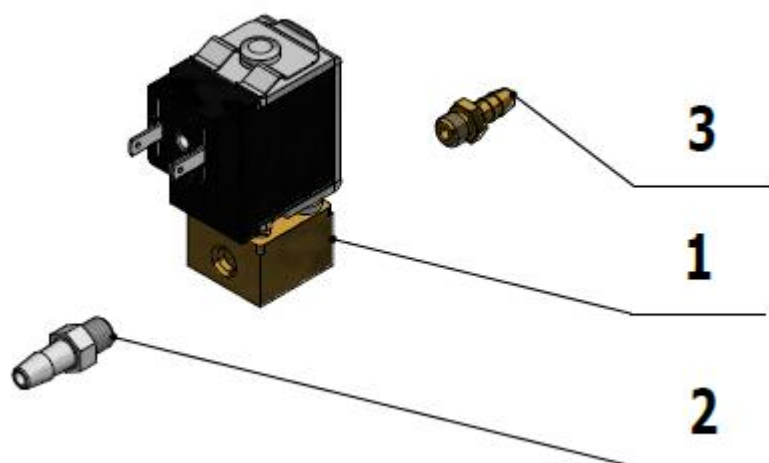

Poz	Č. položky	Názov produktu	Množstvo	Jednotka	ND
001	ME405658.025	VENTIL SIRAI V165V01 ZE30A, M5x2 mm 24V DC	1.00	KS	
002	ME336401.010	ROZVODKA M5230-1	1.00	KS	
003	V600.3-31-17	KONCOVKA P4	1.00	KS	
004	ME247000.021	LEPIDLO LOCTITE 5331 100 ML		KS	
005	ME247000.050	WEICONLOCK AN302-75 50ml		KS	

>> ELM. VENTIL SIRAI 1 KOMPLET - A653-150-022-0

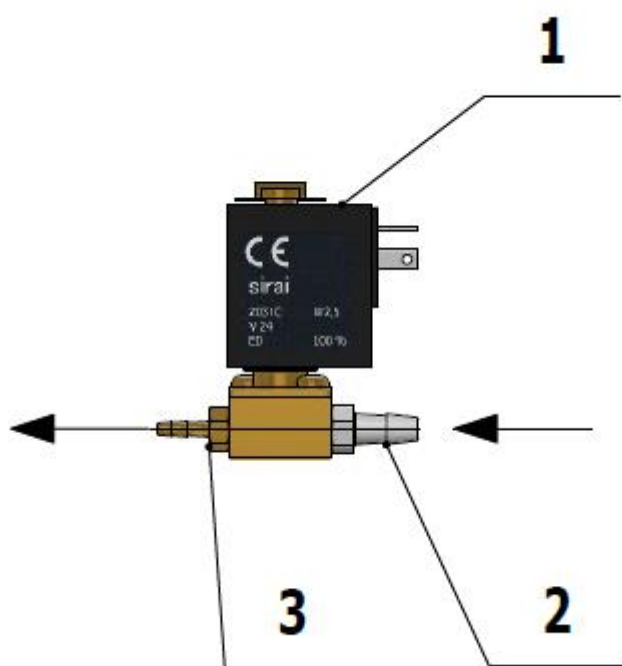

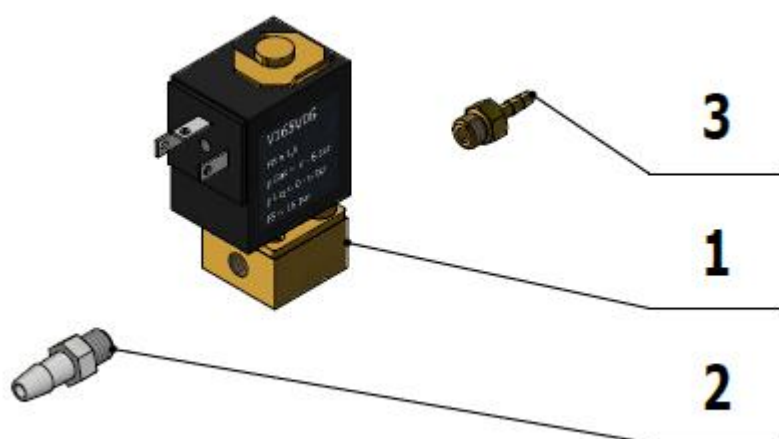

Poz	Č. položky	Názov produktu	Množstvo	Jednotka	ND
001	ME405658.026	VENTIL SIRAI V165V02 ZE30C	1.00	KS	
002	ME336401.010	ROZVODKA M5230-1	1.00	KS	
003	V653-150-032-0	KONCOVKA 11752-2-M5-PKG	1.00	KS	

>> ELM. VENTIL SIRAI 3 KOMPLET - A653-150-021-0

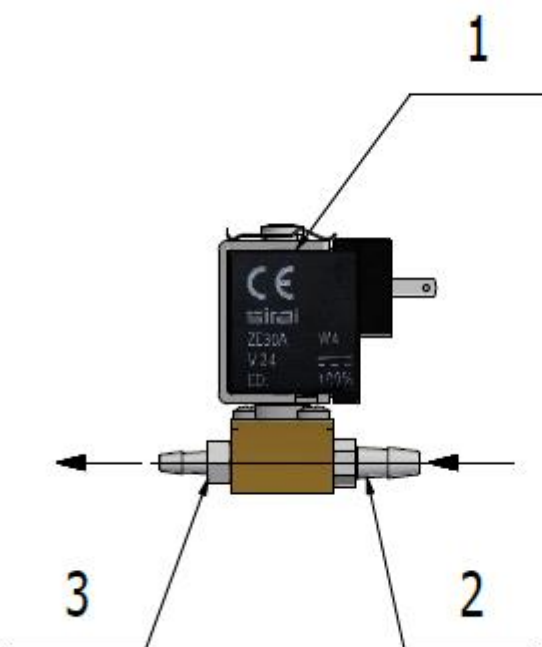

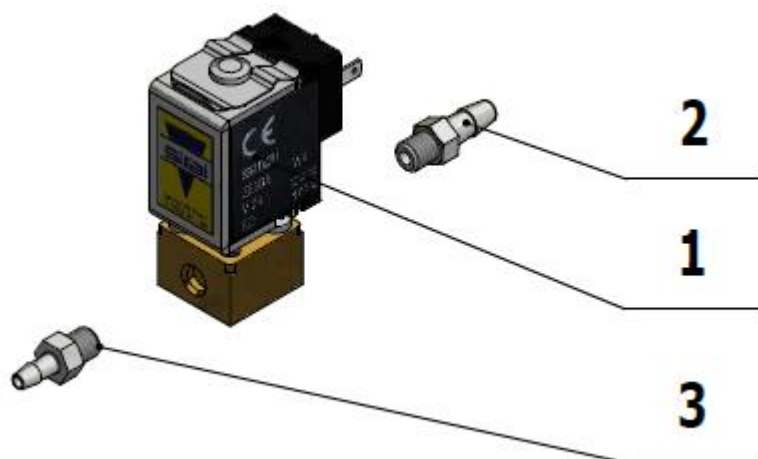

Poz	Č. položky	Názov produktu	Množstvo	Jednotka	ND
001	ME405658.025	VENTIL SIRAI V165V01 ZE30A, M5x2 mm 24V DC	1.00	KS	
002	ME336401.010	ROZVODKA M5230-1	1.00	KS	
003	ME336401.009	ROZVODKA M5220-1	1.00	KS	

>> ELM. VENTIL SIRAI KOMPLET - A653-150-020-0

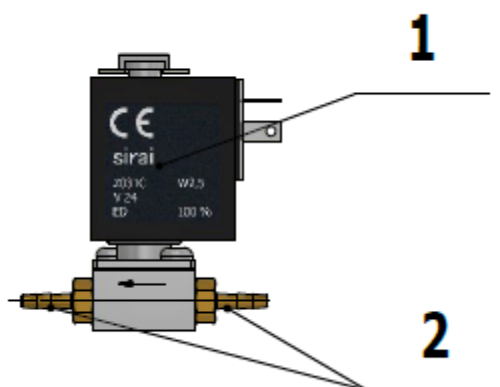

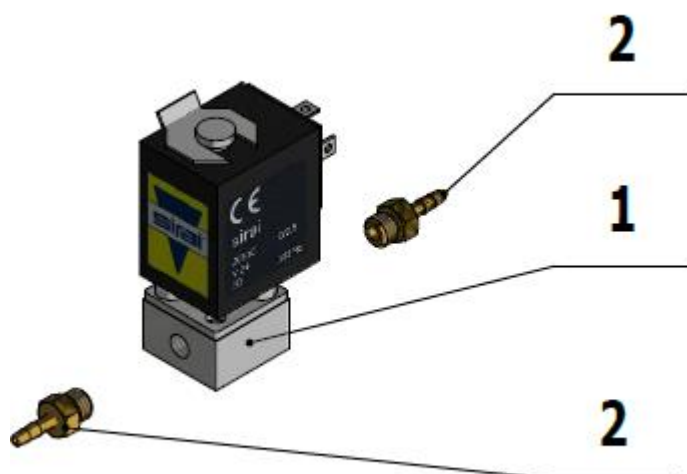

Poz	Č. položky	Názov produktu	Množstvo	Jednotka	ND
001	ME405658.018	VENTIL V 165V06 ZE30C	1.00	KS	
002	V653-150-032-0	KONCOVKA 11752-2-M5-PKG	2.00	KS	

>> PRÍSL. UOZK SATELEC NEWTRON LED - A653-212-001-0

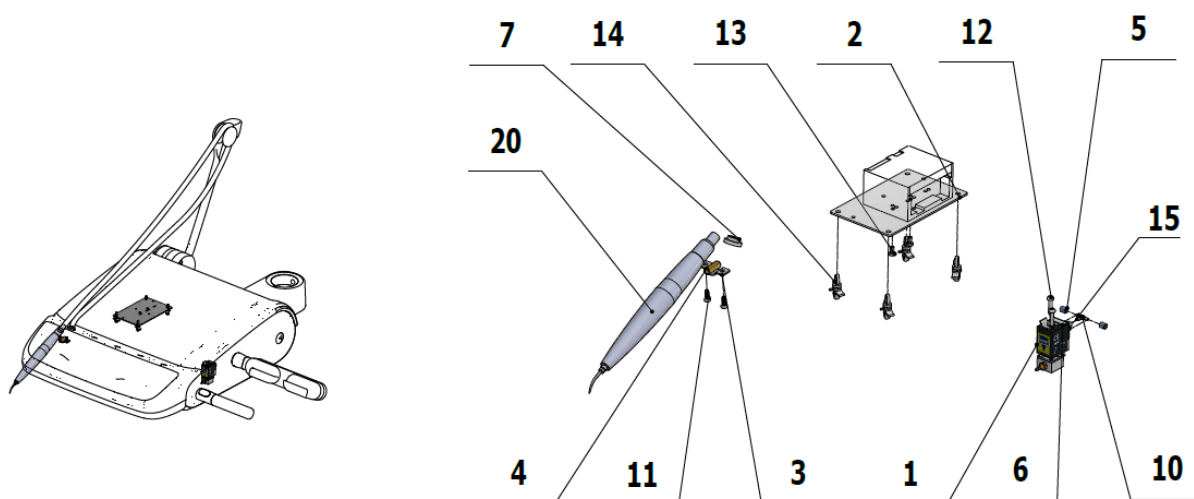



# STOMATOLOGICKÉ SÚPRAVY DIPLOMAT

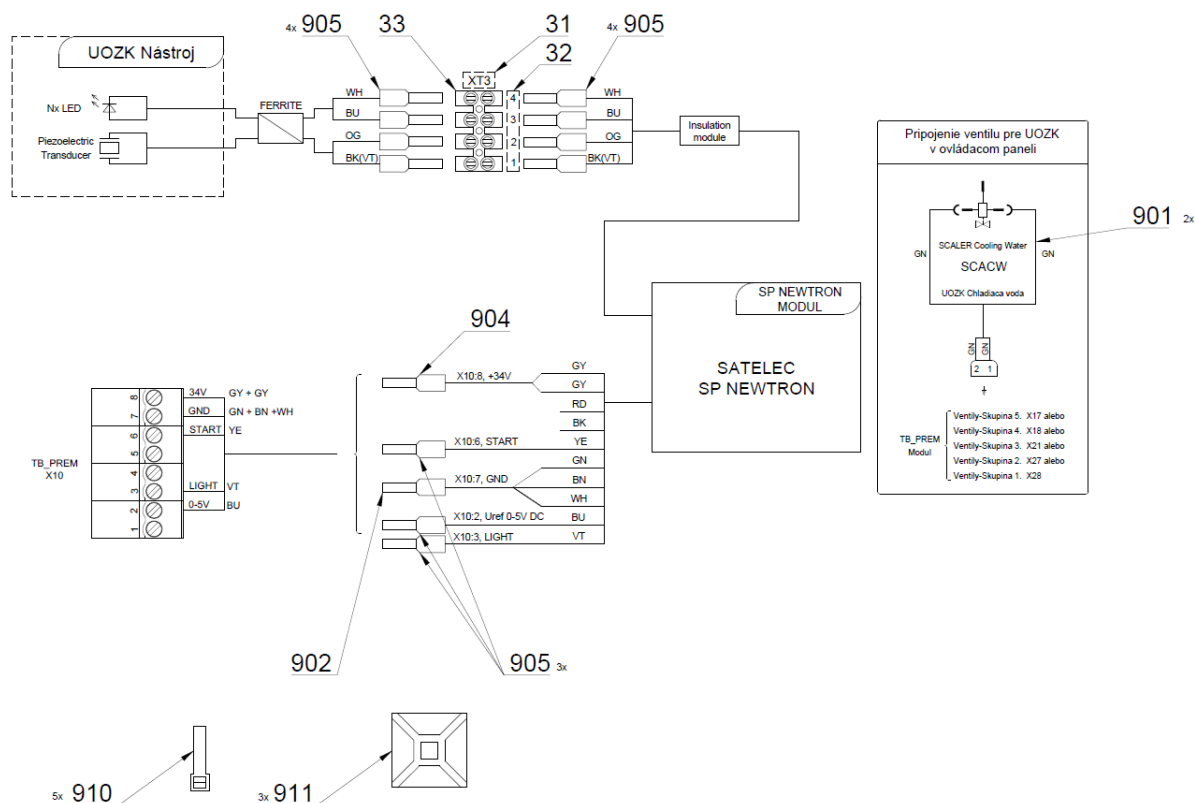

Poz	Č. položky	Názov produktu	Množstvo	Jednotka	ND
001	A653-150-020-0>>	ELM. VENTIL SIRAI KOMPLET	1.00	KS	
007	V653-150-019-0	VYMEDZOVACI KRIZOK HADICE	1.00	KS	
002	V647.47-00-01	PODLOZKA POD UOZK	1.00	KS	
004	V621.51-00-10	VLOZKA P6,2	1.00	KS	
005	V608.45-00-08	POISTNÝ KRÚŽOK 1	2.00	KS	
006	V400.01-01-40	ŠTÍTOK TEXT	1.00	KS	
010	ME336401.015	ROZVODKA T210-1	1.00	KS	
011	ME307001.012	SKRUTKA STP32 3x9 - H1	2.00	KS	
012	ME309332.034	SKRUTKA ST 2,9X16-C	2.00	KS	
013	ME309255.051	SKRUTKA M 3X6	2.00	KS	
014	ME371418.027	STĽPIK DIŠTAN.h=6,4mm NACVAKÁVACÍ	4.00	KS	
015	ME283367.024	HADICA PUR 1,5/2,7 ZELENA	1.00	m	
020	ME283367.100	UOZK SATELEC SP NEWTRON LED		KS	
003	V653-150-020-0	SPONA HADICE	1.00	KS	
031	V400.01-00-49	STITOK XT3	1.00	KS	
032	ME548232.303	STITOK 4-602.8-00-57	1.00	KS	
033	ME345621.012	SVORKOVNICA M 093CS	1.00	KS	
901	ME374100.037	VODIČ YV - GN	2.00	KS	
902	ME375000.002	IZOLOVANY NIT-NITI 0,75X8GY	1.00	KS	
904	ME375000.003	IZOLOVANY NIT-NITI 0,5X8WH	1.00	KS	
905	ME375000.010	IZOLOVANY NIT-NITI 0,25x8 BU	11.00	KS	
910	ME397900.012	PASIK STAH. F 0301 CV-094	5.00	KS	
911	ME345711.034	PRICHYTKA F0505 HC 101	3.00	KS	

## &gt;&gt; PRÍSL. UOZK SATELEC NEWTRON - A653-211-001-0

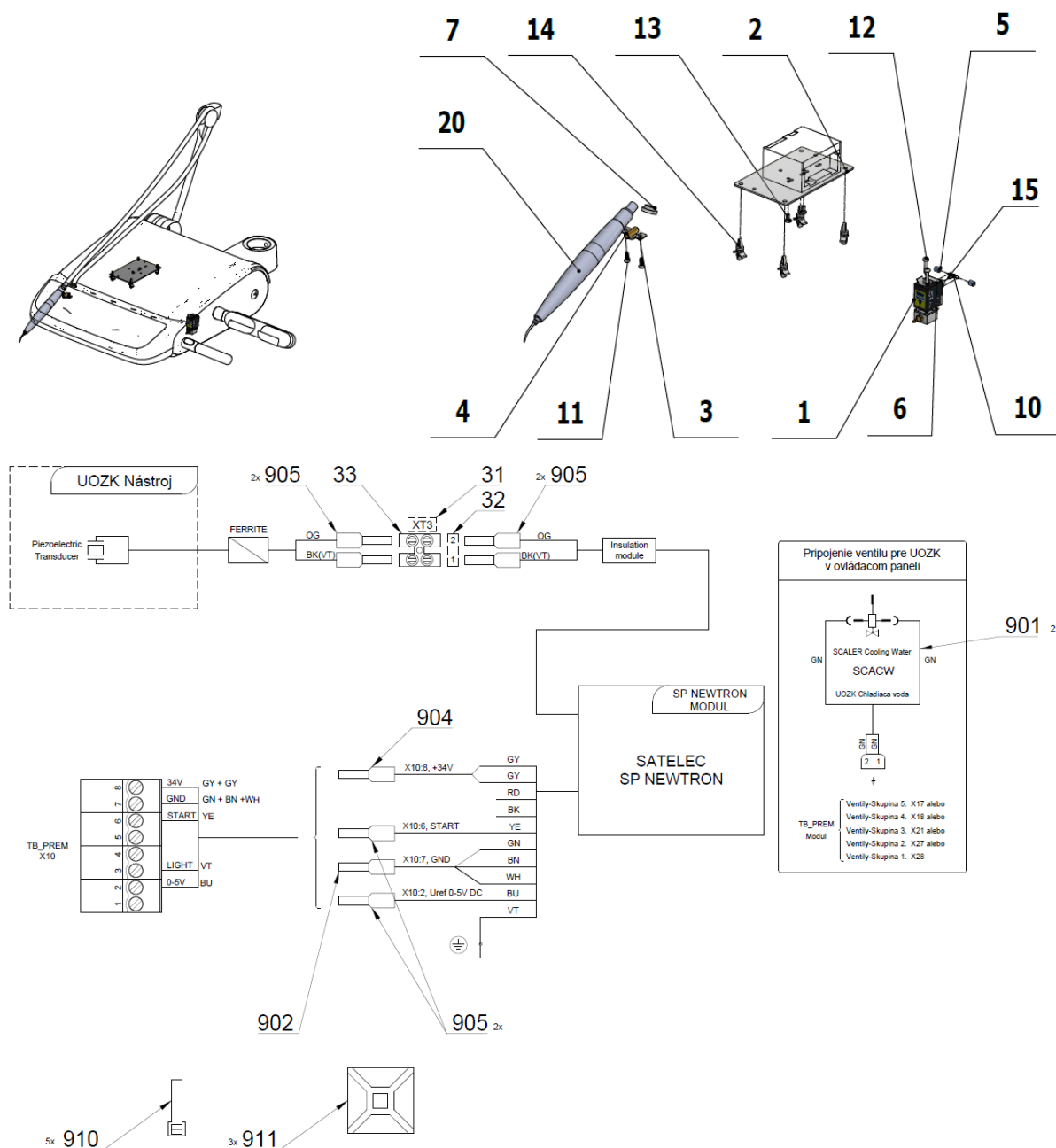

Poz	Č. položky	Názov produktu	Množstvo	Jednotka	ND
001	A653-150-020-0>>	ELM. VENTIL SIRAI KOMPLET	1.00	KS	
002	V647.47-00-01	PODLOŽKA POD UOZK	1.00	KS	
003	V653-150-020-0	SPONA HADICE	1.00	KS	
004	V621.51-00-10	VLOZKA P6,2	1.00	KS	
005	V608.45-00-08	POISTNÝ KRÚŽOK 1	2.00	KS	
006	V400.01-01-40	ŠTÍTKO TEXT	1.00	KS	
007	V653-150-019-0	VYMEDZOVACI KRÚŽOK HADICE	1.00	KS	
010	ME336401.015	ROZVODKA T210-1	1.00	KS	
011	ME307001.012	SKRUTKA STP32 3x9 - H1	2.00	KS	
012	ME309332.034	SKRUTKA ST 2,9X16-C	2.00	KS	

013	ME309255.051	SKRUTKA M 3X6	2.00	KS	
014	ME371418.027	STÍPIK DIŠTAN.h=6,4mm NACVAKÁVACÍ	4.00	KS	
015	ME283367.024	HADICA PUR 1,5/2,7 ZELENÁ	1.00	m	
020	ME283367.066	UOZK SATELEC NEWTRON		KS	
031	V400.01-00-49	STITOK XT3	1.00	KS	
032	ME735000.169	STITOK 4-602.2-90-23	1.00	KS	
033	ME345621.012	SVORKOVNICA M 093CS	1.00	KS	
901	ME374100.037	VODIČ YV - GN	2.00	KS	
902	ME375000.002	IZOLOVANY NIT-NITI 0,75X8GY	1.00	KS	
904	ME375000.003	IZOLOVANY NIT-NITI 0,5X8WH	1.00	KS	
905	ME375000.010	IZOLOVANY NIT-NITI 0,25x8 BU	6.00	KS	
910	ME397900.012	PASIK STAHL. F 0301 CV-094	5.00	KS	
911	ME345711.034	PRICHYTKA F0505 HC 101	3.00	KS	

## &gt;&gt; PRÍSL. UOZK SATELEC ACTEON XINETIC - A653-210-001-0

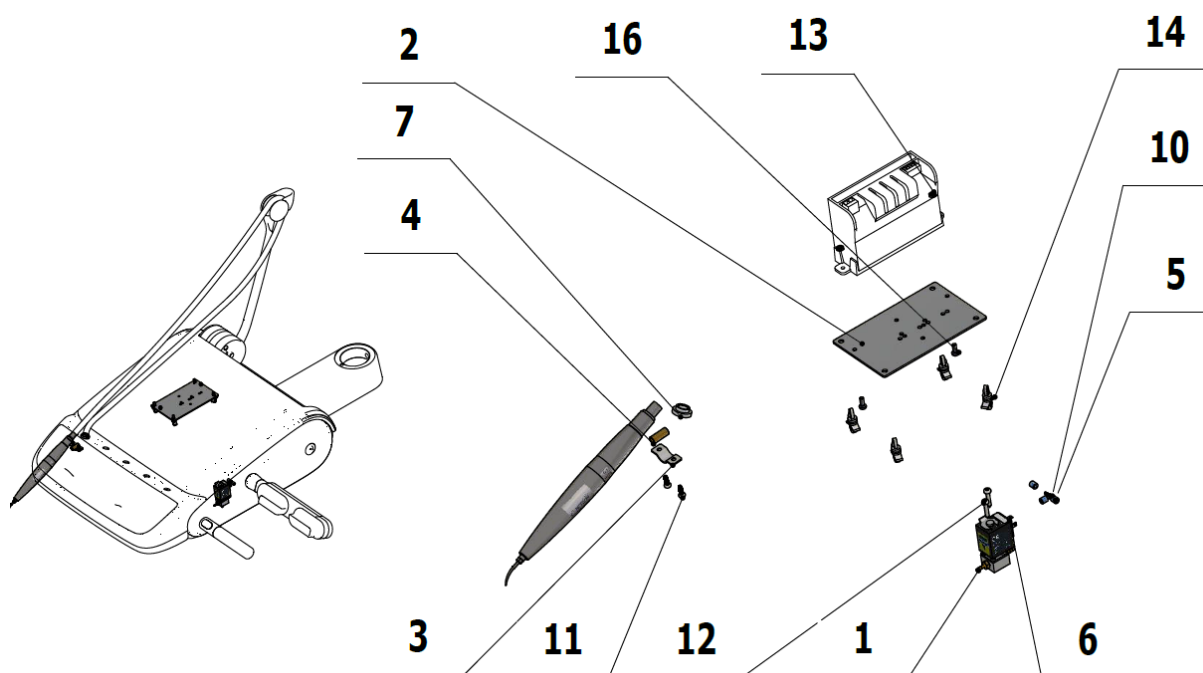

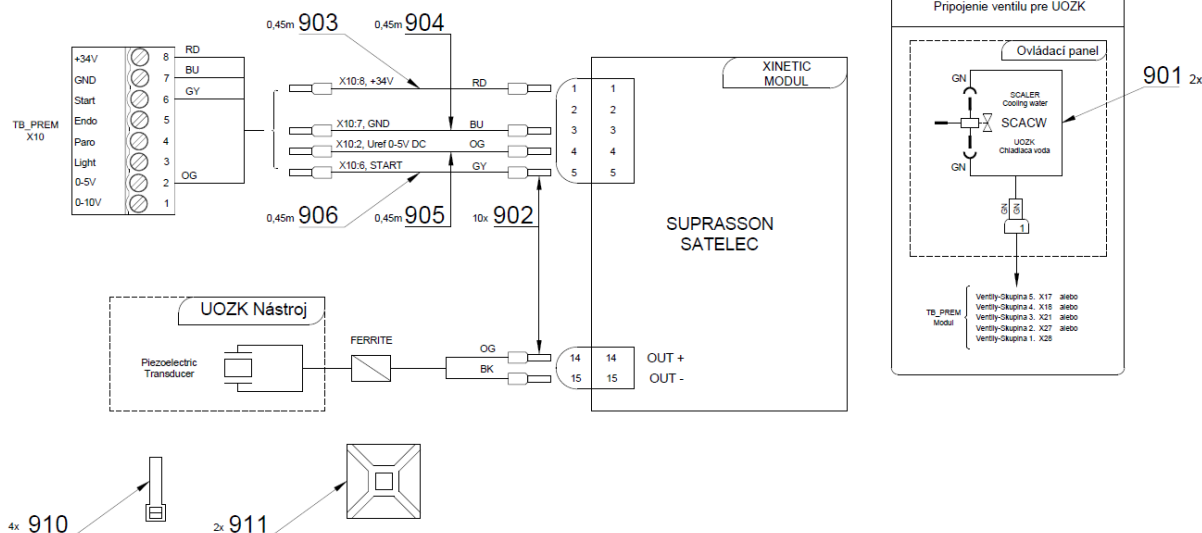

Poz	Č. položky	Názov produktu	Množstvo	Jednotka	ND
001	A653-150-020-0>>	ELM. VENTIL SIRAI KOMPLET	1.00	KS	
002	V647.47-00-01	PODLOZKA POD UOZK	1.00	KS	
003	V653-150-020-0	SPONA HADICE	1.00	KS	
004	V621.51-00-10	VLOZKA P6,2	1.00	KS	
005	V608.45-00-08	POISTNÝ KRÚŽOK 1	2.00	KS	
006	V400.01-01-40	ŠTÍTOK TEXT	1.00	KS	
007	V653-150-019-0	VYMEDZOVACI KRIZOK HADICE	1.00	KS	
010	ME336401.015	ROZVODKA T210-1	1.00	KS	
011	ME307001.012	SKRUTKA STP32 3x9 - H1	2.00	KS	
012	ME309332.034	SKRUTKA ST 2,9X16-C	2.00	KS	
013	ME311210.019	MATICA M 3	2.00	KS	
014	ME371418.027	STĽPIK DIŠTAN.h=6,4mm NACVAKÁVACÍ	4.00	KS	
015	ME283367.024	HADICA PUR 1,5/2,7 ZELENA	1.00	m	
016	ME309255.036	SKRUTKA M 3X8	2.00	KS	
020	ME283367.118	UOZK SATELEC ACTEON XINETIC		KS	
901	ME374100.037	VODIČ YV - GN	2.00	KS	
902	ME375000.010	IZOLOVANY NIT-NITI 0,25x8 BU	10.00	KS	
903	ME341419.006	VODIC LiY 0,25 RD - 4126104S	0.45	M	
904	ME341419.002	VODIC LiY 0,25 BU - 4126002S	0.45	M	
905	ME341419.016	VODIC LiY 0,25 OG	0.45	M	
906	ME341419.008	VODIC LiY 0,25 GY - 4126106S	0.45	M	
910	ME397900.012	PASIK STAH. F 0301 CV-094	4.00	KS	
911	ME345711.034	PRICHYTKA F0505 HC 101	2.00	KS	

## &gt;&gt; PRÍSL. UOZK EMS LIGHT FS-367 - A653-202-001-0

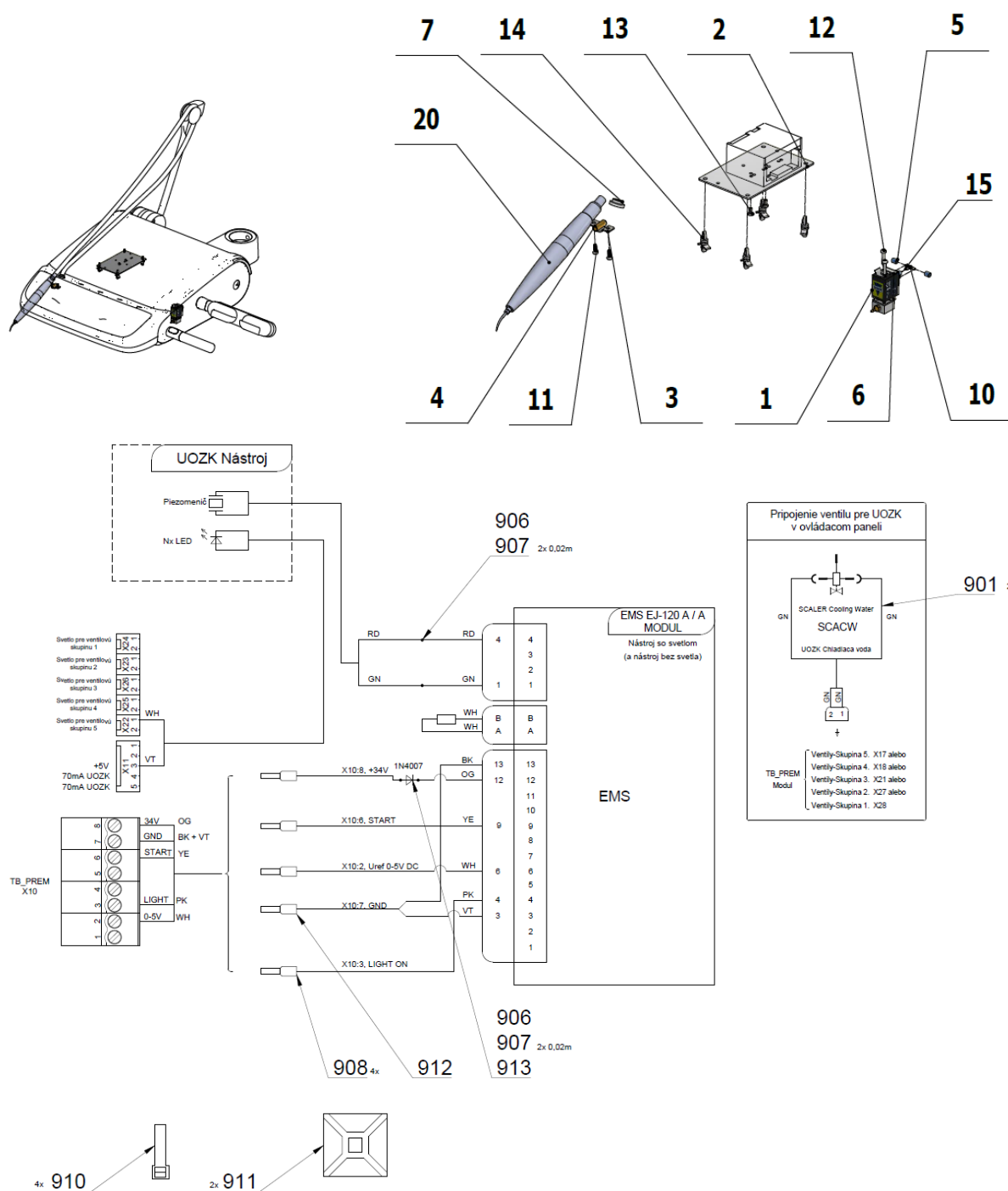

Poz	Č. položky	Názov produktu	Množstvo	Jednotka
001	A653-150-020-0>>	ELM. VENTIL SIRAI KOMPLET	1.00	KS
002	V647.47-00-01	PODLOZKA POD UOZK	1.00	KS
004	V601.40-00-06	VLOZKA P8,6	1.00	KS
005	V608.45-00-08	POISTNÝ KRÚŽOK 1	2.00	KS
006	V400.01-01-40	ŠTÍTOK TEXT	1.00	KS
010	ME336401.015	ROZVODKA T210-1	1.00	KS
011	ME307001.012	SKRUTKA STP32 3x9 - H1	2.00	KS
012	ME309332.034	SKRUTKA ST 2,9X16-C	2.00	KS

013	ME309255.051	SKRUTKA M 3X6	2.00	KS
014	ME371418.027	STĚPIK DIŠTAN.h=6,4mm NACVÁKÁVACÍ	4.00	KS
015	ME283367.024	HADICA PUR 1,5/2,7 ZELENÁ	1.00	m
020	ME283367.098	UOZK EMS FS-367 LED		KS
003	V653-150-020-0	SPONA HADICE	1.00	KS
901	ME374100.037	VODIČ YV - GN	2.00	KS
906	ME181181.002	SPAJKA CIN DROT FLUITIN 1532		KG
907	ME243422.010	IZOL.RUR.ZMRST. P 2,1 CIERNA	0.10	M
908	ME375000.010	IZOLOVANY NIT-NITI 0,25x8 BU	4.00	KS
910	ME397900.012	PASIK STAH. F 0301 CV-094	4.00	KS
911	ME345711.034	PRICHYTKA F0505 HC 101	2.00	KS
912	ME375000.003	IZOLOVANY NIT-NITI 0,5X8WH	1.00	KS
913	ME372000.020	DIODA 1N 4007 1A/1000V	1.00	KS

## &gt;&gt; PRÍSL. UOZK EMS FS-433 - A653-201-001-0

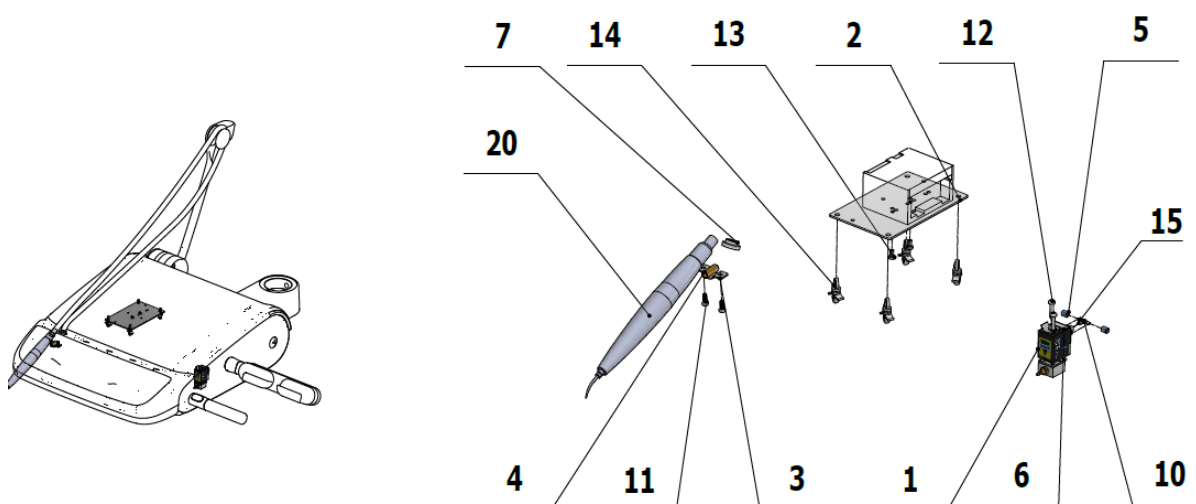

# STOMATOLOGICKÉ SÚPRAVY DIPLOMAT

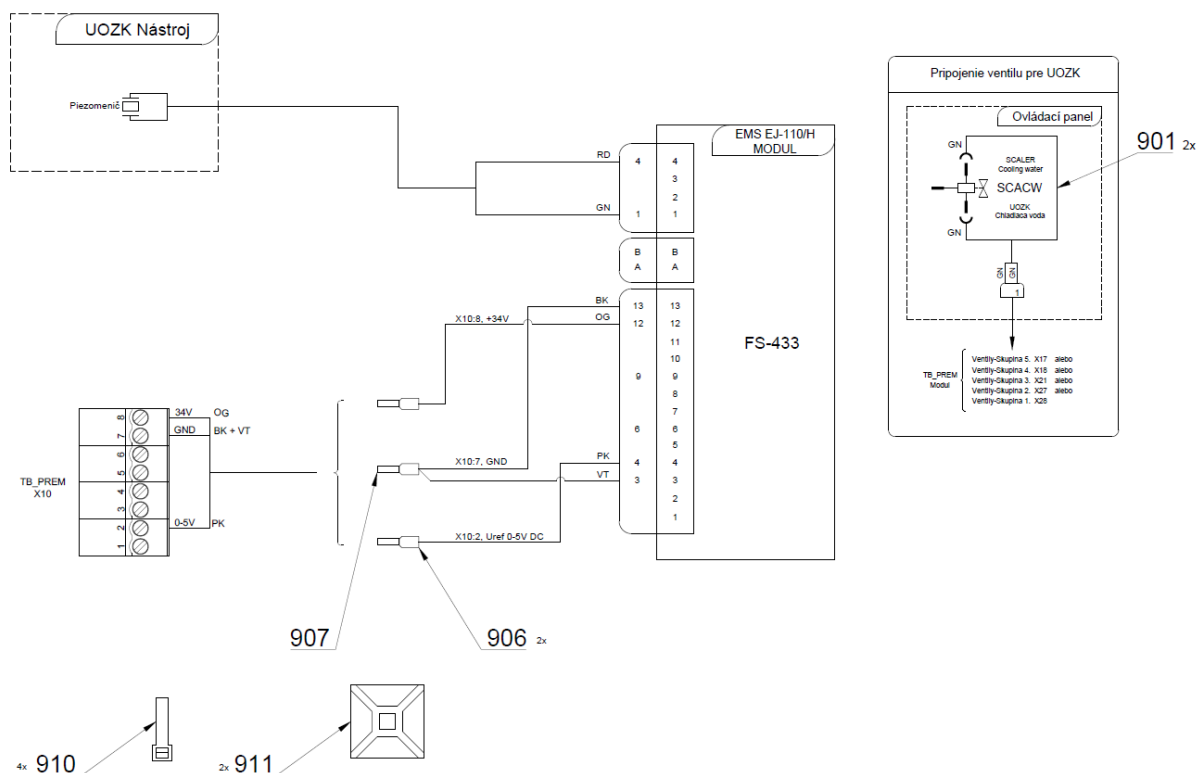

Poz	Č. položky	Názov produktu	Množstvo	Jednotka	ND
001	A653-150-020-0>>	ELM. VENTIL SIRAI KOMPLET	1.00	KS	
002	V647.47-00-01	PODLOZKA POD UOZK	1.00	KS	
003	V653-150-020-0	SPONA HADICE	1.00	KS	
004	V601.40-00-06	VLOZKA P8,6	1.00	KS	
005	V608.45-00-08	POISTNÝ KRÚŽOK 1	2.00	KS	
006	V400.01-01-40	ŠTÍTOK TEXT	1.00	KS	
010	ME336401.015	ROZVODKA T210-1	1.00	KS	
011	ME307001.012	SKRUTKA STP32 3x9 - H1	2.00	KS	
012	ME309332.034	SKRUTKA ST 2,9X16-C	2.00	KS	
013	ME309255.051	SKRUTKA M 3X6	2.00	KS	
014	ME371418.027	STĽPIK DIŠTAN.h=6,4mm NACVAKÁVACÍ	4.00	KS	
015	ME283367.024	HADICA PUR 1,5/2,7 ZELENA	1.00	m	
020	ME283367.121	UOZK EMS FS-433		KS	
901	ME374100.037	VODIČ YV - GN	2.00	KS	
906	ME375000.010	IZOLOVANY NIT-NITI 0,25x8 BU	2.00	KS	
907	ME375000.003	IZOLOVANY NIT-NITI 0,5X8WH	1.00	KS	
910	ME397900.012	PASIK STAH. F 0301 CV-094	4.00	KS	
911	ME345711.034	PRICHYTKA F0505 HC 101	2.00	KS	

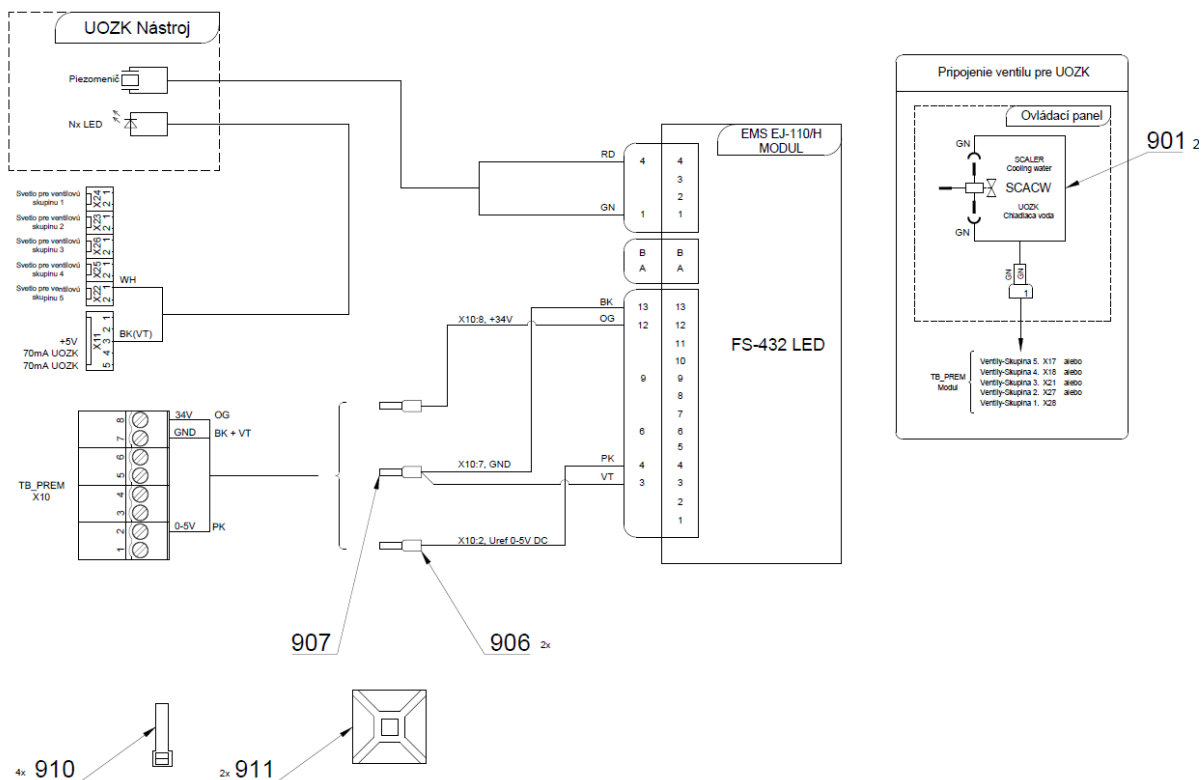
308



011	ME307001.012	SKRUTKA STP32 3x9 - H1	2.00	KS	
012	ME309332.034	SKRUTKA ST 2,9X16-C	2.00	KS	
013	ME309255.051	SKRUTKA M 3X6	2.00	KS	
014	ME371418.027	STĽPIK DIŠTAN.h=6,4mm NACVAKÁVACÍ	4.00	KS	
015	ME283367.024	HADICA PUR 1,5/2,7 ZELENA	1.00	m	
020	ME283367.120	UOZK EMS FS-432 LED		KS	
021	ME247000.010	LEPIDLO SEK. LOCTITE 401 20g		ML	
003	V653-150-020-0	SPONA HADICE	1.00	KS	
901	ME374100.037	VODIČ YV - GN	2.00	KS	
906	ME375000.010	IZOLOVANY NIT-NITI 0,25x8 BU	2.00	KS	
907	ME375000.003	IZOLOVANY NIT-NITI 0,5X8WH	1.00	KS	
910	ME397900.012	PASIK STAHL F 0301 CV-094	4.00	KS	
911	ME345711.034	PRICHYTKA F0505 HC 101	2.00	KS	

## &gt;&gt; PRÍSL. MIKROMOTORA DX SRG - A653-182-001-0

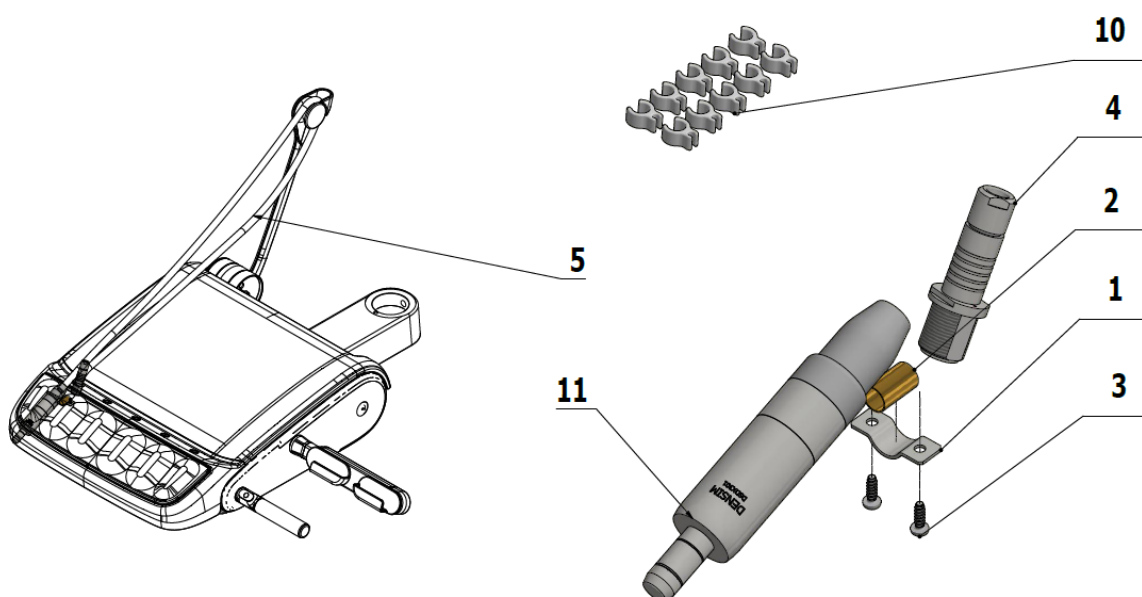

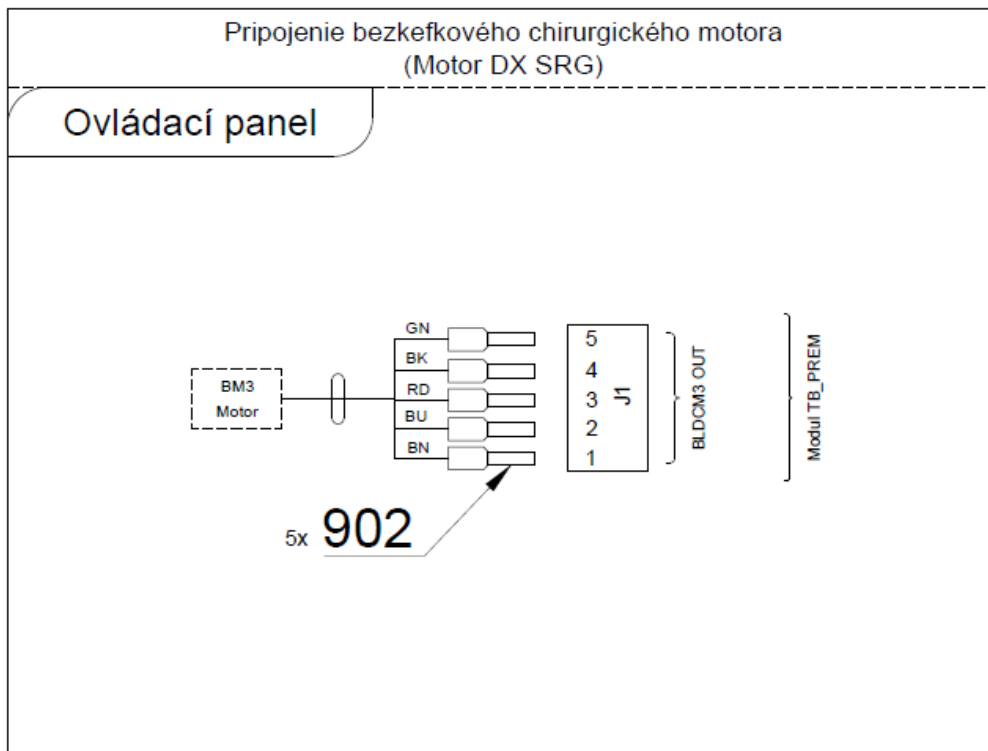

Poz	Č. položky	Názov produktu	Množstvo	Jednotka	ND
001	V653-150-020-0	SPONA HADICE	1.00	KS	
002	V601.40-00-06	VLOZKA P8,6	1.00	KS	
003	ME307001.012	SKRUTKA STP32 3x9 - H1	2.00	KS	
004	DSCBC001	KONEKTOR FISCHER PRE KABEL DX SRG	1.00	KS	
005	DSCB1210	KABEL DX SRG 1210 mm	1.00	KS	
010	V629.39-00-01	KLIP PRE HADICU BienAir		KS	
011	DSDX301	MOTOR DX SRG		KS	
902	ME375000.004	IZOLOVANY NIT- NITI 0,34x8 TQ ETTINGER	5.00	KS	

### >> PRÍSL. MIKROMOTORA DX PRO A DX PRO BLUE - A653-181-001-0

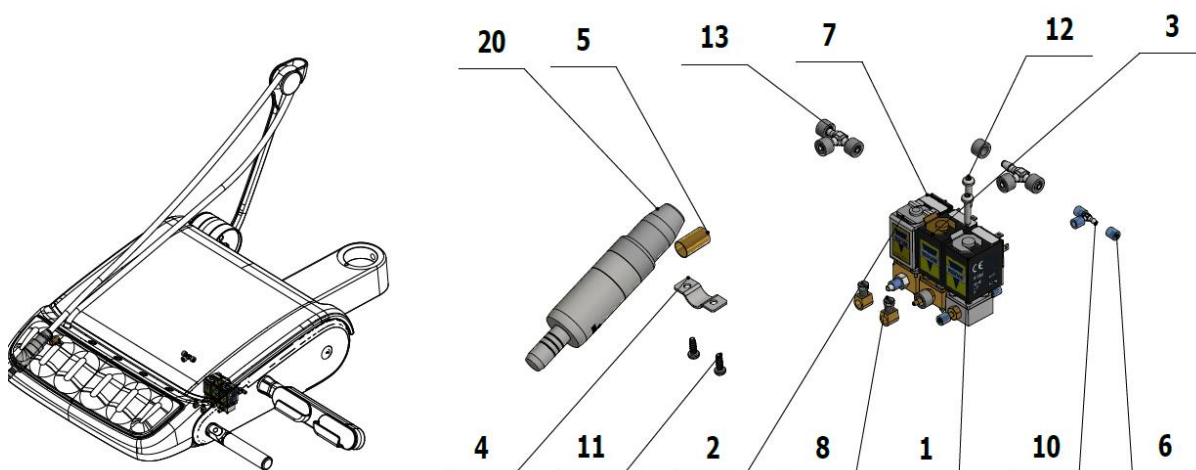

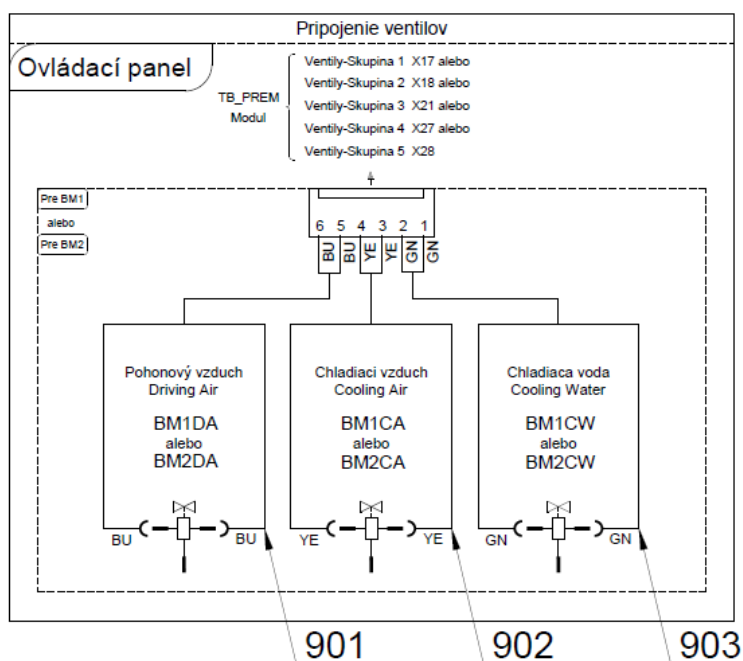
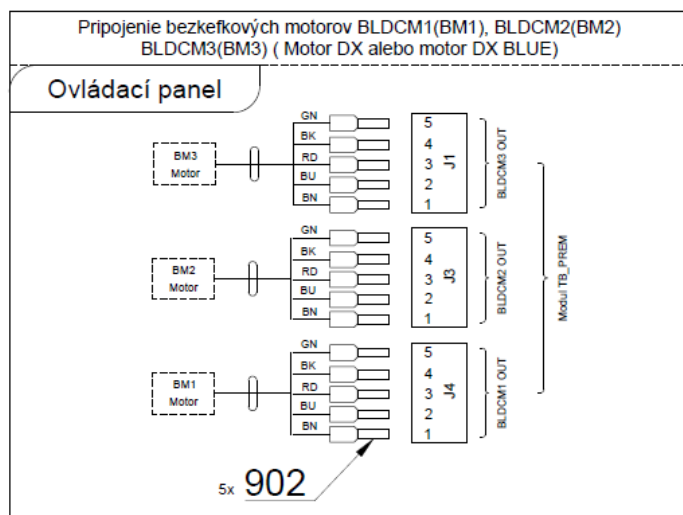

Poz	Č. položky	Názov produktu	Množstvo	Jednotka	ND
001	A653-150-020-0>>	ELM. VENTIL SIRAI KOMPLET	1.00	KS	
002	A653-150-021-0>>	ELM.VENTIL SIRAI 3 KOMPLET	1.00	KS	
003	A653-150-022-0>>	ELM.VENTIL SIRAI 1 KOMPLET	1.00	KS	
004	V653-150-020-0	SPONA HADICE	1.00	KS	
005	V601.40-00-06	VLOZKA P8,6	1.00	KS	
006	V608.45-00-08	POISTNÝ KRÚŽOK 1	6.00	KS	
007	V400.01-01-40	ŠTÍTOK TEXT	3.00	KS	
008	V629.28-00-03	ŠKRTIČ ÚPRAVA	2.00	KS	
010	ME336401.015	ROZVODKA T210-1	1.00	KS	
011	ME307001.012	SKRUTKA STP32 3x9 - H1	2.00	KS	
012	ME309332.034	SKRUTKA ST 2,9X16-C	6.00	KS	
013	ME336401.029	ROZVODKA T230-1	2.00	KS	
014	ME283367.024	HADICA PUR 1,5/2,7 ZELENA	1.00	m	
015	ME345711.028	HADICA PUR 3,8/6,4 MODRA	1.00	m	

016	ME343415.031	HADICA SILIKONOVA 5X1.5 SEDA	0.05	M	
020	DSHO35	HADICA DX	1.00	KS	
901	ME374100.079	VODIČ YV – BU	2.00	KS	
902	ME374100.038	VODIČ YV - YE	2.00	KS	
903	ME374100.037	VODIČ YV - GN	2.00	KS	
904	ME375000.004	IZOLOVANY NIT- NITI 0,34x8 TQ ETTINGER	5.00	KS	

### >> PRÍSL. MIKROMOTORA DX A DX BLUE - A653-180-001-0

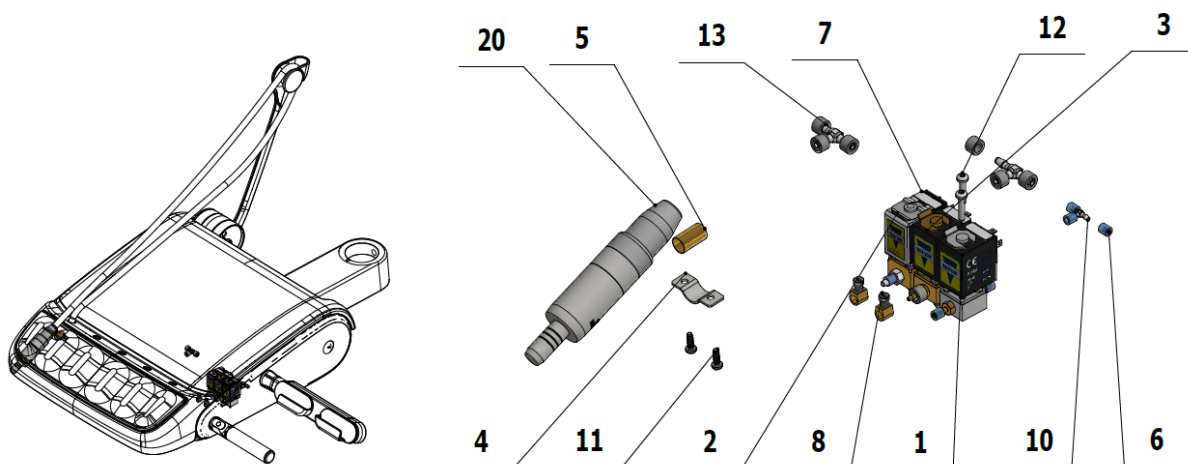

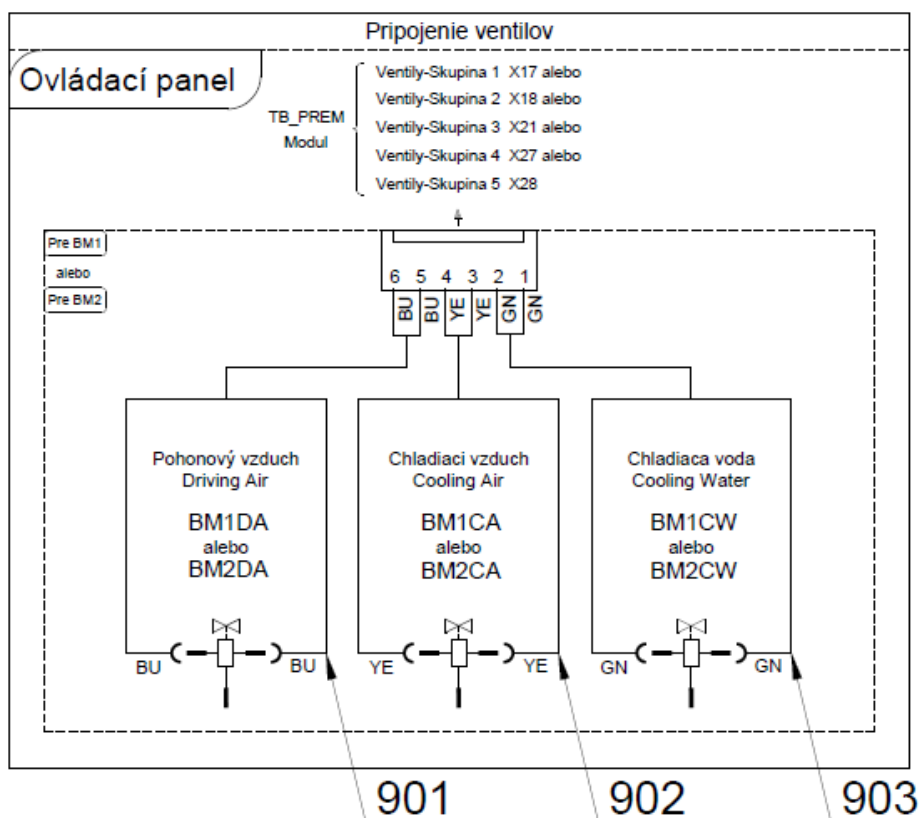
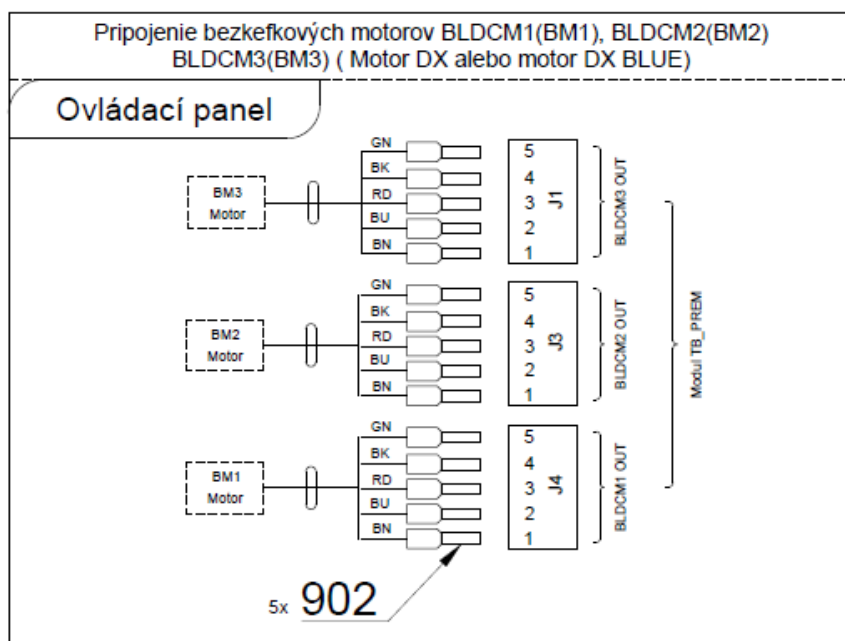

Poz	Č. položky	Názov produktu	Množstvo	Jednotka	ND
001	A653-150-020-0>>	ELM. VENTIL SIRAI KOMPLET	1.00	KS	
002	A653-150-021-0>>	ELM.VENTIL SIRAI 3 KOMPLET	1.00	KS	
003	A653-150-022-0>>	ELM.VENTIL SIRAI 1 KOMPLET	1.00	KS	
004	V653-150-020-0	SPONA HADICE	1.00	KS	
005	V601.40-00-06	VLOŽKA P8,6	1.00	KS	
006	V608.45-00-08	POISTNÝ KRÚŽOK 1	6.00	KS	
007	V400.01-01-40	ŠTÍTKO TEXT	3.00	KS	

008	V629.28-00-03	ŠKRTIČ ÚPRAVA	2.00	KS	
010	ME336401.015	ROZVODKA T210-1	1.00	KS	
011	ME307001.012	SKRUTKA STP32 3x9 - H1	2.00	KS	
012	ME309332.034	SKRUTKA ST 2,9X16-C	6.00	KS	
013	ME336401.029	ROZVODKA T230-1	2.00	KS	
014	ME283367.024	HADICA PUR 1,5/2,7 ZELENÁ	1.00	m	
015	ME345711.028	HADICA PUR 3,8/6,4 MODRÁ	1.00	m	
016	ME343415.031	HADICA SILIKONOVÁ 5X1.5 SEDA	0.10	M	
020	DSHO35	HADICA DX	1.00	KS	
901	ME374100.079	VODIČ YV – BU	2.00	KS	
902	ME374100.038	VODIČ YV - YE	2.00	KS	
903	ME374100.037	VODIČ YV - GN	2.00	KS	
904	ME375000.004	IZOLOVANY NIT- NIT1 0,34x8 TQ ETTINGER	5.00	KS	

## &gt;&gt; PRÍSL. 2 TURBÍN S REGULÁCIOU - A653-173-001-0

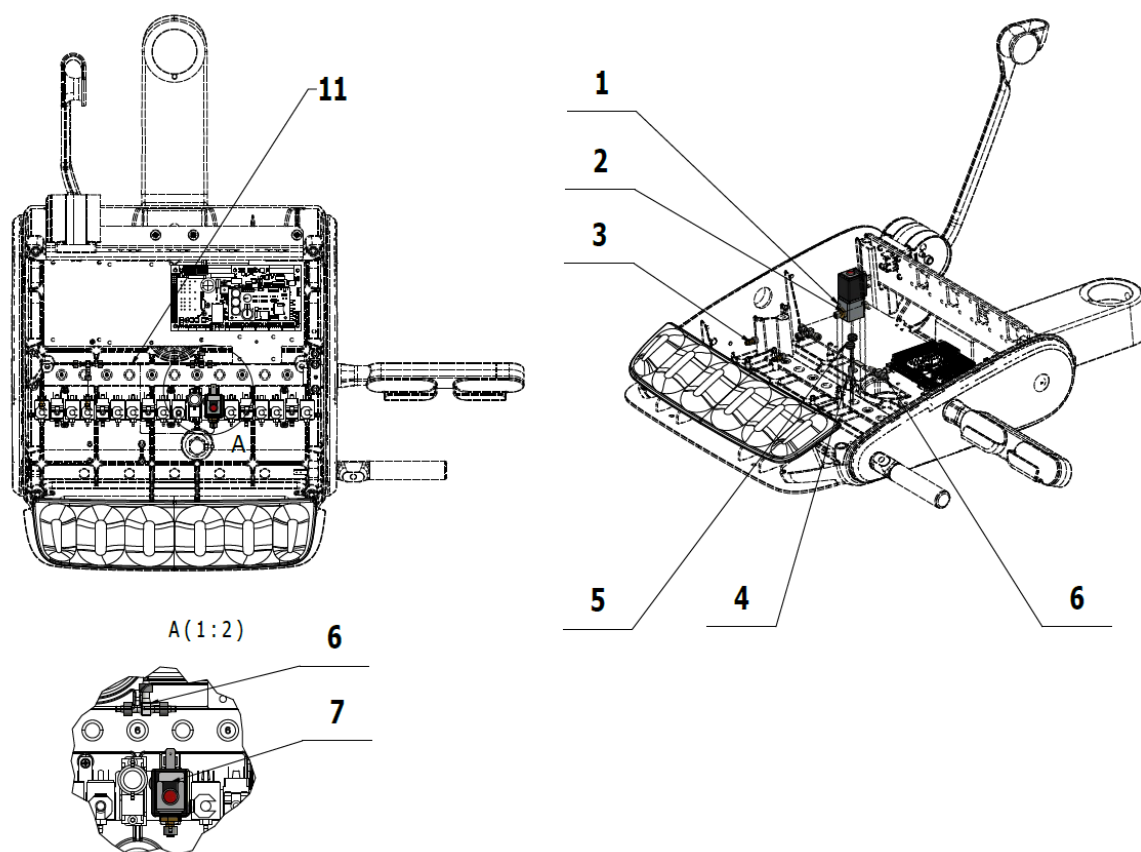

Poz.	Č. položky	Názov produktu	Množstvo	Jednotka	ND
001	ME551114.004	VENTIL PROPORC.ASCO SCG202A207V	1.00	KS	
002	V625.32-00-03	PRECHODKA ASCO	2.00	KS	
003	V625.32-00-02	PRECHODKA M5	2.00	KS	
004	ME309251.107	SKRUTKA M 4X16 OKRASNÁ	2.00	KS	
005	ME273121.042	PRECHODKA TYP F2 5x3	2.00	KS	
006	ME336401.011	ROZVODKA T40-1	2.00	KS	
007	V400.01-01-40	ŠTÍTKO TEXT	1.00	KS	

010	ME283367.024	HADICA PUR 1,5/2,7 ZELENA	0.05	m	
011	ME345711.028	HADICA PUR 3,8/6,4 MODRA	0.80	m	
901	ME374100.039	VODIČ YV - BU	2.00	KS	
902	ME374000.407	MODUL RCD-24-0,50	1.00	KS	

## &gt;&gt; PRÍSL. TURBÍNY S REGULÁCIOU - A653-171-001-0

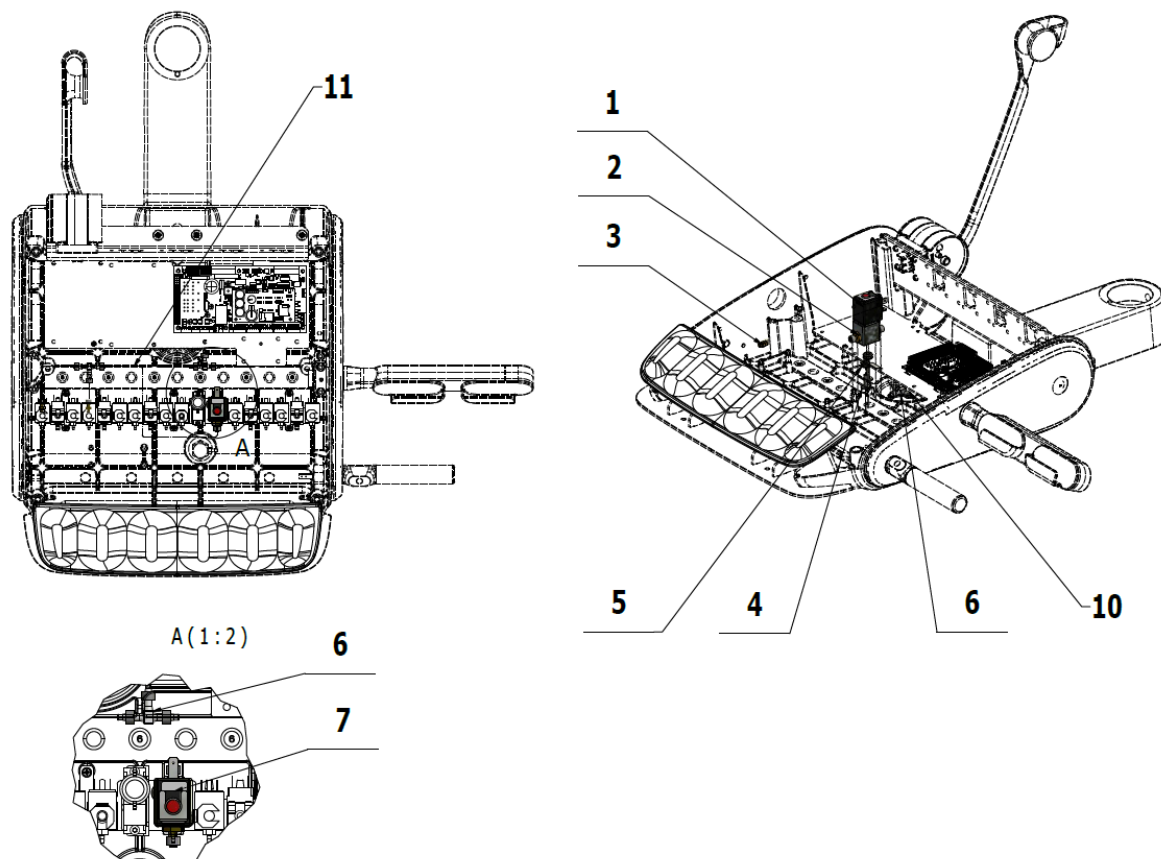

Poz	Č. položky	Názov produktu	Množstvo	Jednotka	ND
001	ME551114.004	VENTIL PROPORC.ASCO SCG202A207V	1.00	KS	
002	V625.32-00-03	PRECHODKA ASCO	2.00	KS	
003	V625.32-00-02	PRECHODKA M5	1.00	KS	
004	ME309251.107	SKRUTKA M 4X16 OKRASNÁ	2.00	KS	
005	ME273121.042	PRECHODKA TYP F2 5x3	2.00	KS	
006	ME336401.011	ROZVODKA T40-1	1.00	KS	
007	V400.01-01-40	ŠTÍTKO TEXT	1.00	KS	
010	ME343415.031	HADICA SILIKONOVÁ 5X1.5 SEDA	0.02	M	
011	ME345711.028	HADICA PUR 3,8/6,4 MODRA	0.50	m	
015	ME247000.021	LEPIDLO LOCTITE 5331 100 ML		KS	
901	ME374100.039	VODIČ YV - BU	2.00	KS	
902	ME374000.407	MODUL RCD-24-0,50	1.00	KS	

>> PRÍSL. TURBÍN SO SVET. A NESVET. HAD - A653-170-001-0

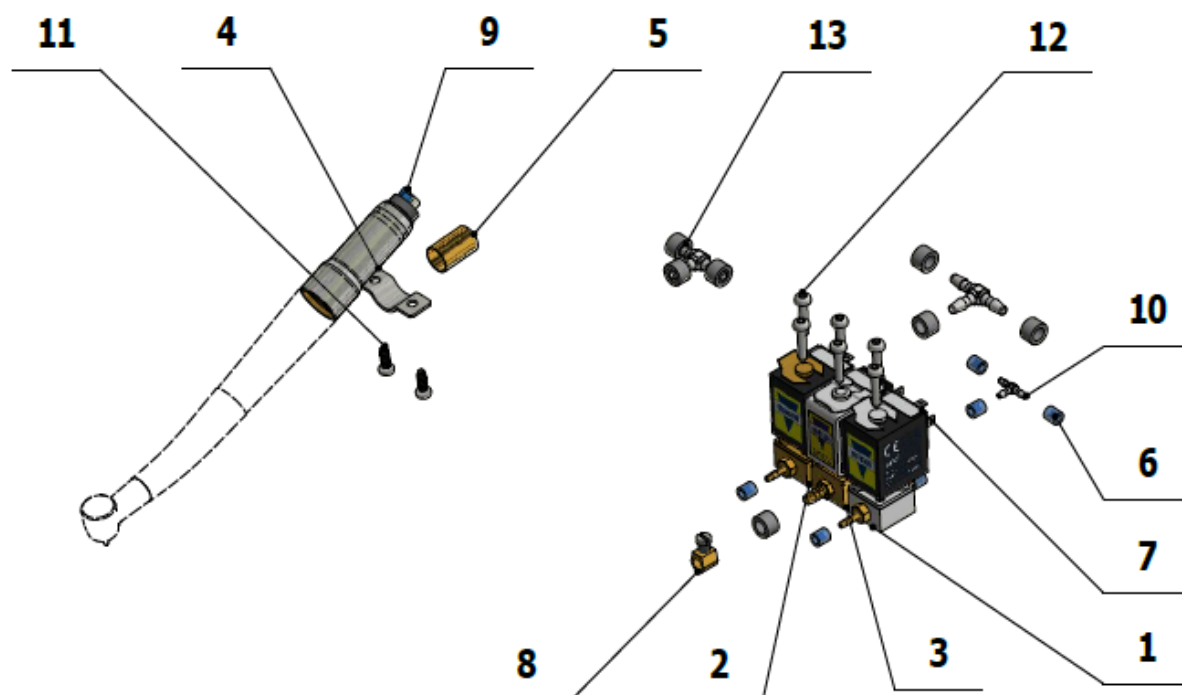



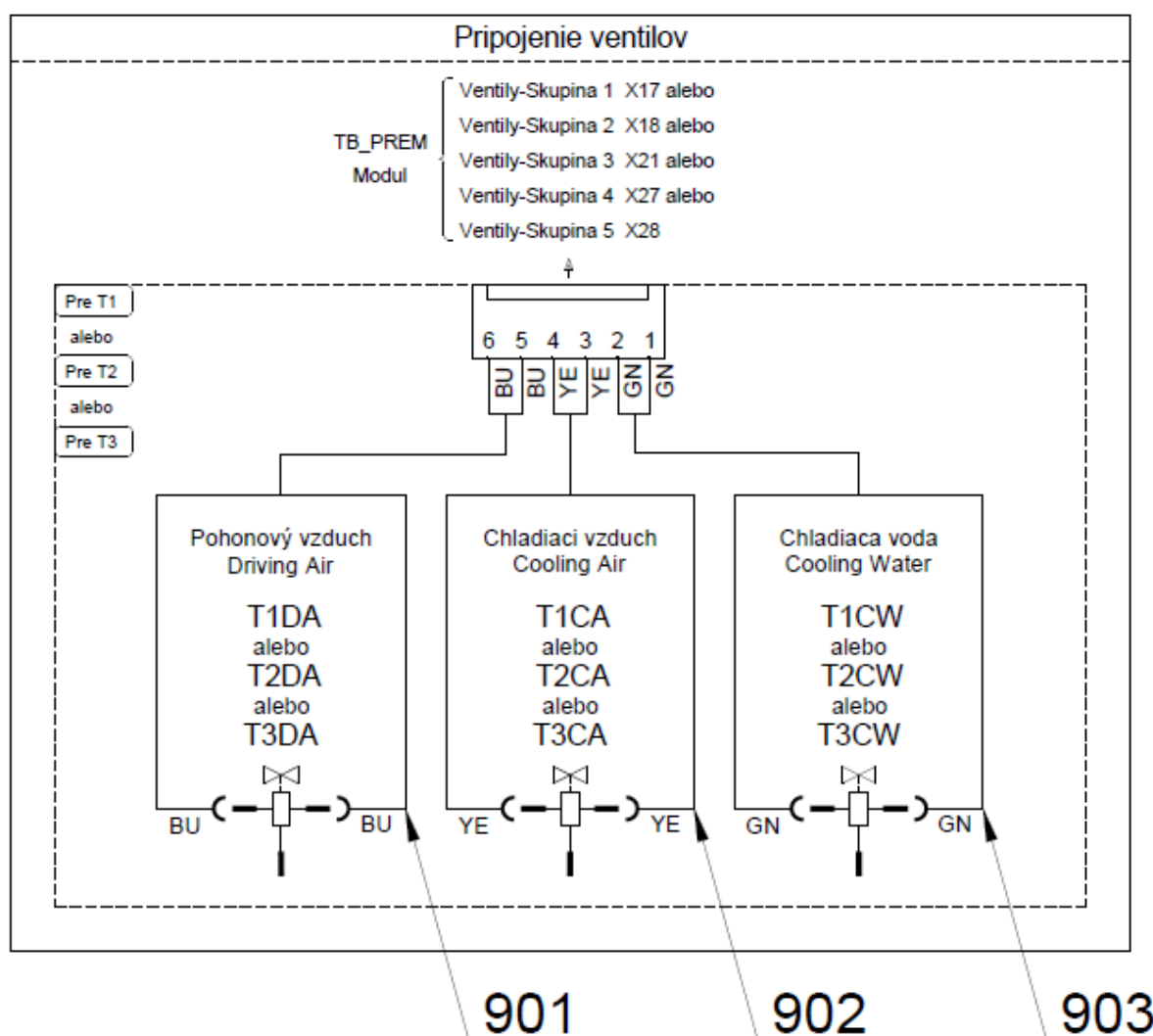
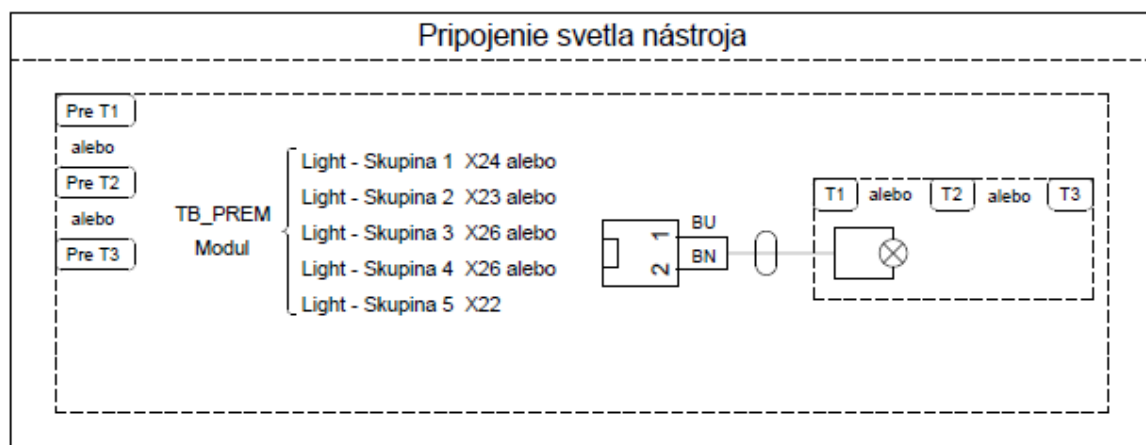

Poz	Č. položky	Názov produktu	Množstvo	Jednotka	ND
001	A653-150-020-0>>	ELM. VENTIL SIRAI KOMPLET	1.00	KS	
002	A653-150-022-0>>	ELM.VENTIL SIRAI 1 KOMPLET	1.00	KS	
003	A653-150-023-0>>	ELM.VENTIL SIRAI 4 KOMPLET	1.00	KS	
004	V653-150-020-0	SPONA HADICE	1.00	KS	
005	V601.40-00-12	VLOŽKA P9,6	1.00	KS	

006	V608.45-00-08	POISTNÝ KRÚŽOK 1	6.00	KS	
007	V400.01-01-40	ŠTÍTOK TEXT	3.00	KS	
008	V629.28-00-03	ŠKRTIČ ÚPRAVA	2.00	KS	
<b>009</b>	<b>A653-170-103-0&gt;&gt;</b>	<b>HADICA SV.MIDWEST SEDA 1700</b>	<b>1.00</b>	<b>KS</b>	
010	ME336401.015	ROZVODKA T210-1	1.00	KS	
011	ME307001.012	SKRUTKA STP32 3x9 - H1	2.00	KS	
012	ME309332.034	SKRUTKA ST 2,9X16-C	6.00	KS	
013	ME336401.029	ROZVODKA T230-1	2.00	KS	
014	ME283367.024	HADICA PUR 1,5/2,7 ZELENÁ	0.23	m	
015	ME345711.028	HADICA PUR 3,8/6,4 MODRÁ	0.30	m	
016	ME343415.031	HADICA SILIKONOVÁ 5X1.5 SEDA	0.17	M	
020	ME372000.052	TUR. BPE 1600040		KS	
901	ME374100.079	VODIČ YV – BU	2.00	KS	
902	ME374100.038	VODIČ YV - YE	2.00	KS	
903	ME374100.037	VODIČ YV - GN	2.00	KS	

## &gt;&gt;PRÍSL.HYGIENY PRE STRIEKAČKU V OP - A653-162-001-0

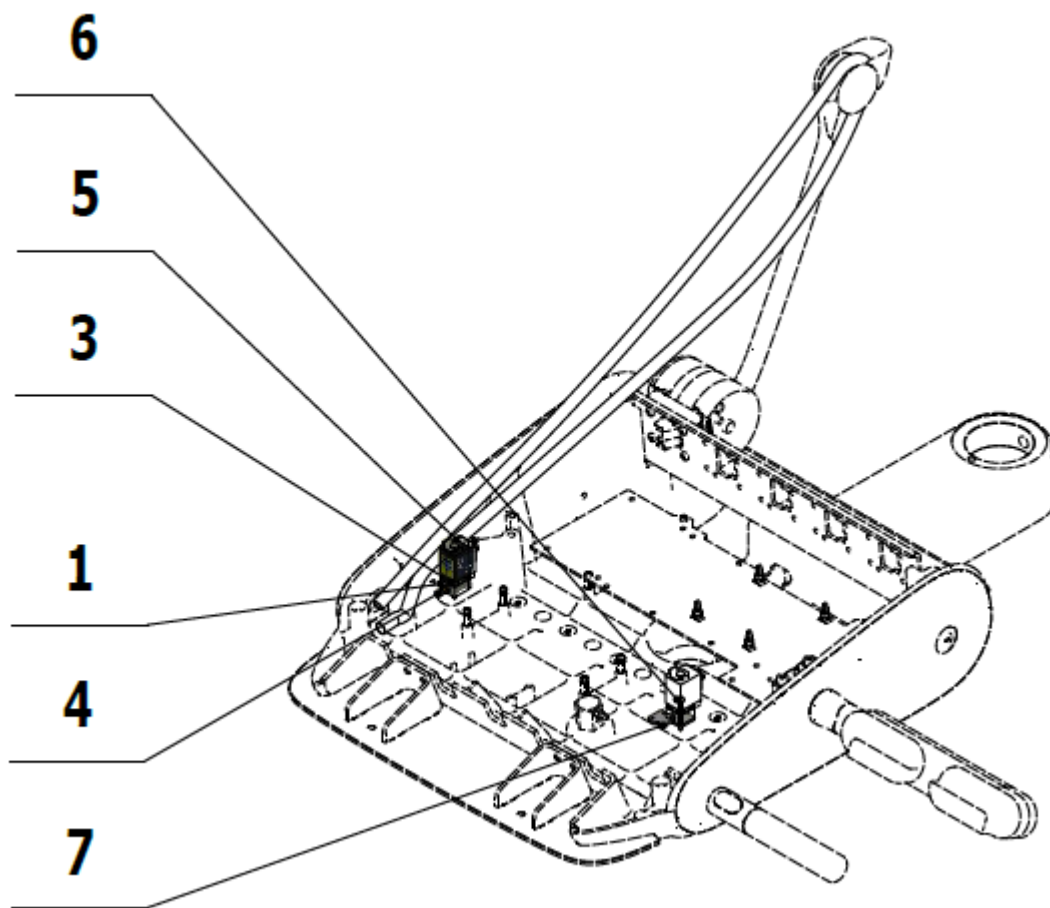

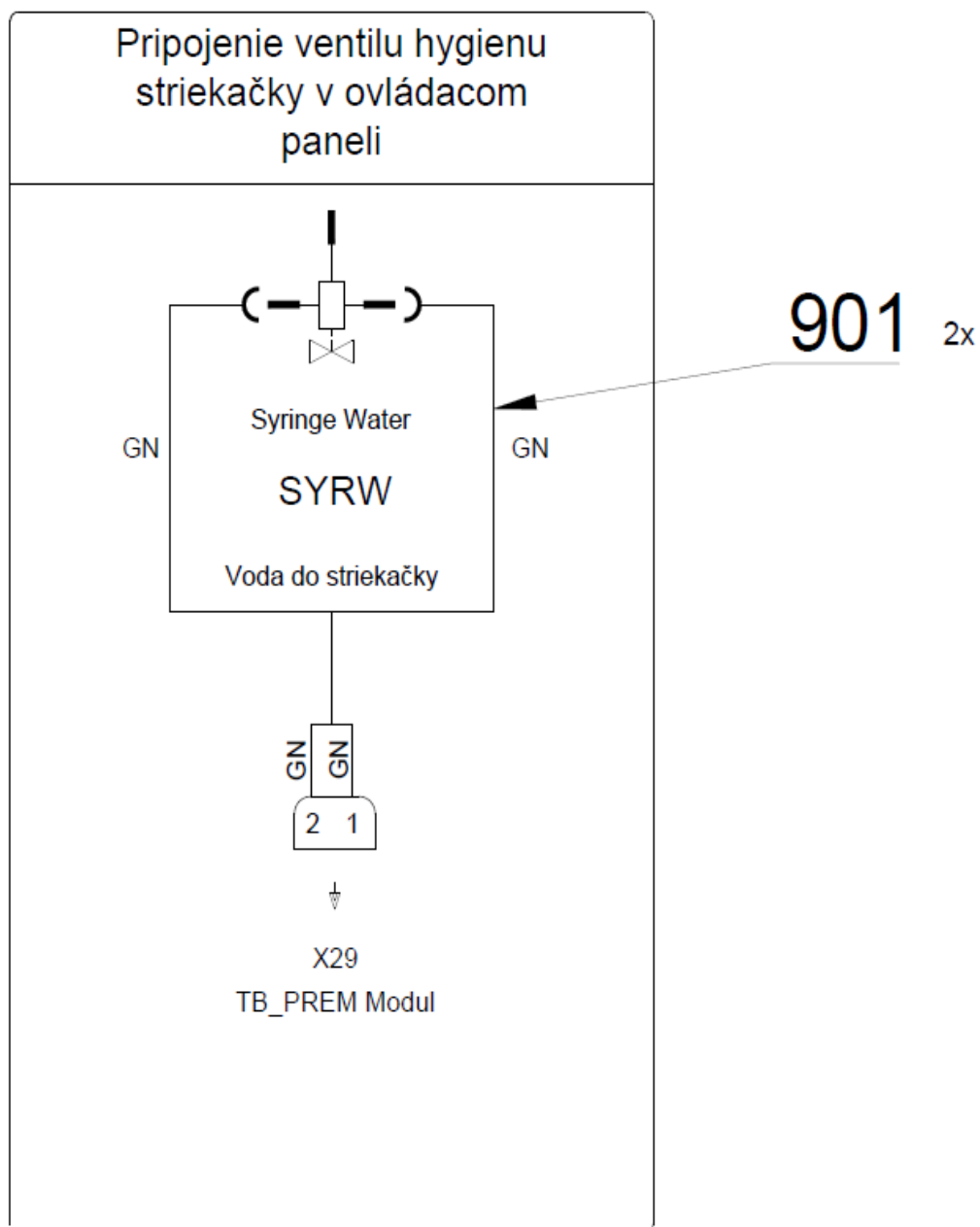

Poz.	Č. položky	Názov produktu	Množstvo	Jednotka	ND
<b>001</b>	<b>A653-150-020-0&gt;&gt;</b>	<b>ELM. VENTIL SIRAI KOMPLET</b>	<b>1.00</b>	<b>KS</b>	
003	ME309332.034	SKRUTKA ST 2,9X16-C	2.00	KS	
004	V608.45-00-08	POISTNÝ KRÚŽOK 1	2.00	KS	
005	V400.01-01-40	ŠTÍTOK TEXT	1.00	KS	
006	ME309332.036	SKRUTKA ST 2,9X19-C	2.00	KS	
007	V653-150-006-0	KONZOLA VENTILU HYGIENY	1.00	KS	
901	ME374100.037	VODIČ YV - GN	2.00	KS	

## &gt;&gt; PRÍSL. STR. MINIM, MINIAS. A MINILIGHT 3F V OP - A653-161-001-0

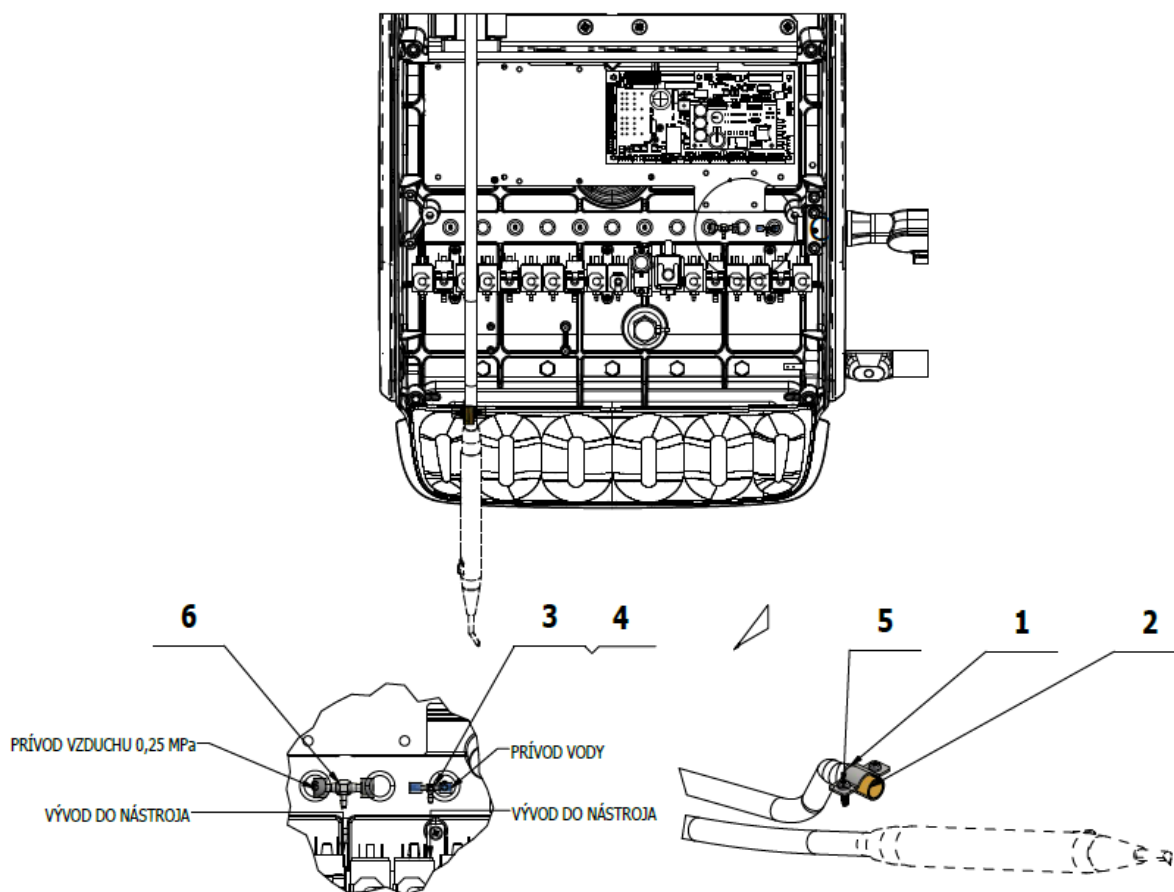

Poz.	Č. položky	Názov produktu	Množstvo	Jednotka	ND
001	V653-150-020-0	SPONA HADICE	1.00	KS	
002	V601.40-00-06	VLOZKA P8,6	1.00	KS	
003	V608.45-00-08	POISTNÝ KRÚŽOK 1	2.00	KS	
004	ME336401.015	ROZVODKA T210-1	1.00	KS	
005	ME307001.012	SKRUTKA STP32 3x9 - H1	2.00	KS	
006	ME336401.027	ROZVODKA T230/210-1	1.00	KS	
007	ME343415.031	HADICA SILIKONOVA 5X1.5 SEDA	0.02	M	
020	ME397000.068	STR. MINIMATE R.		KS	

>>PRÍSL. STR. MINILIGHT 6F V OP - A653-160-001-0

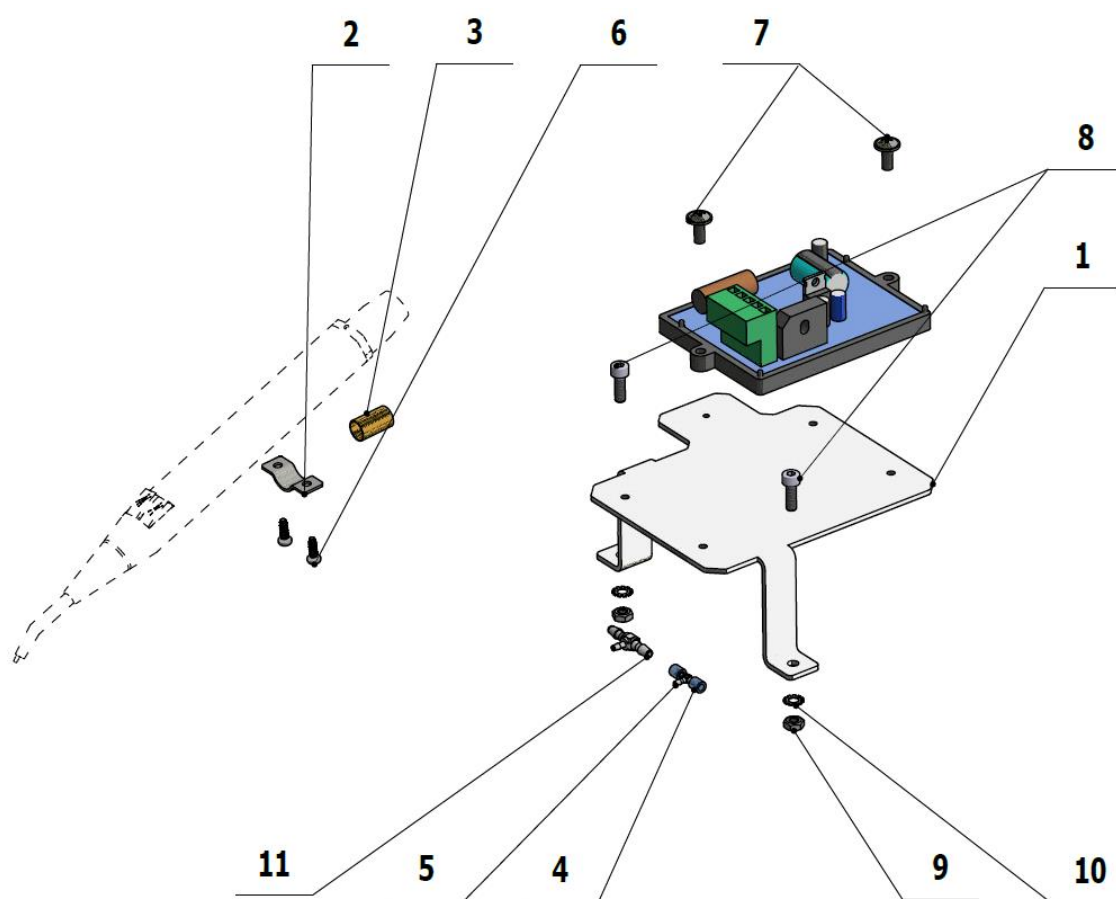

Pripojenie striekačky MINILIGHT 6F  
(so svetlom) v ovládacom paneli

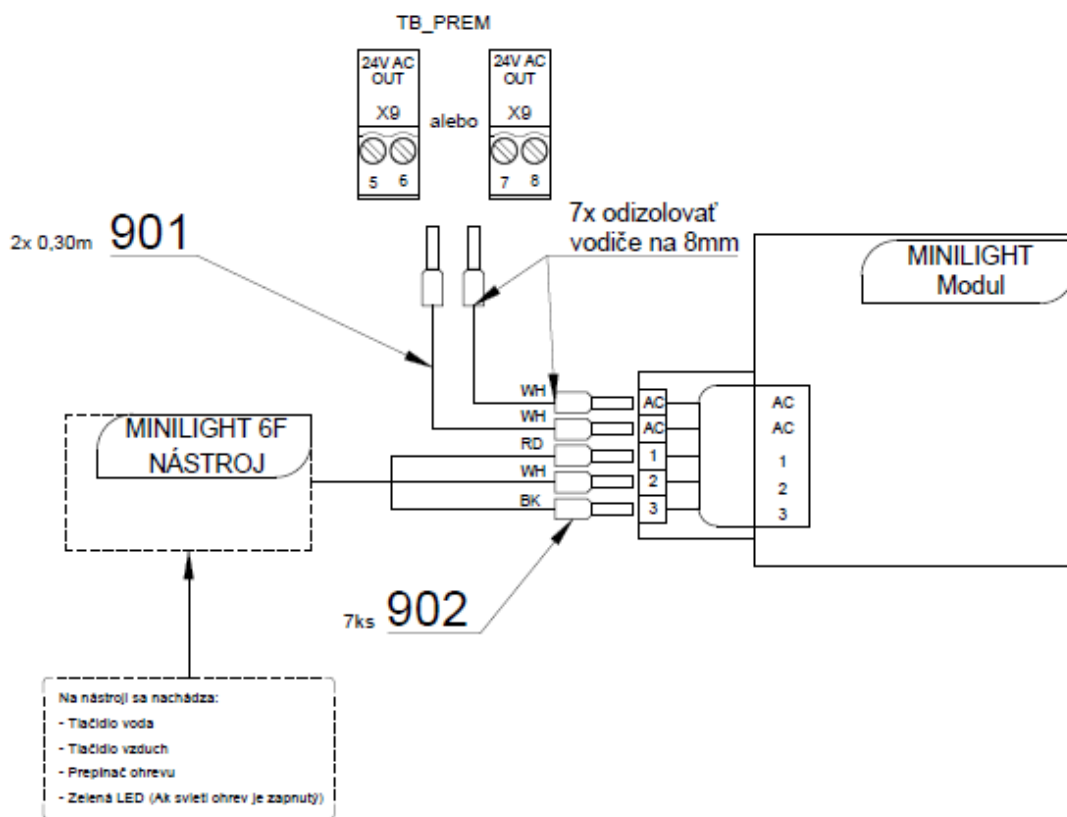

Pripojenie striekačky MINILIGHT 6F  
(bez svetla) v ovládacom paneli

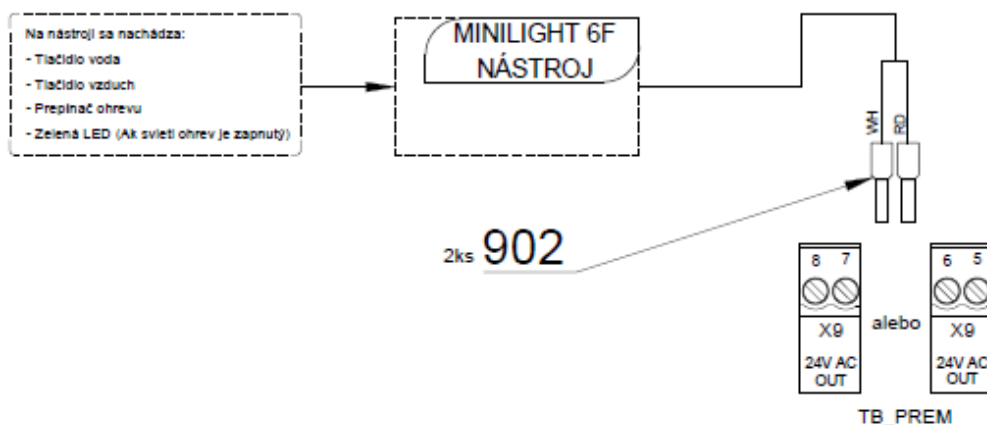

Poz.	Č. položky	Názov produktu	Množstvo	Jednotka	ND
001	V653-150-005-0	DOSKA MINILIGHT	1.00	KS	
002	V653-150-020-0	SPONA HADICE	1.00	KS	
003	V601.40-00-06	VLOZKA P8,6	1.00	KS	
004	V608.45-00-08	POISTNÝ KRÚŽOK 1	4.00	KS	
005	ME336401.015	ROZVODKA T210-1	1.00	KS	

006	ME307001.012	SKRUTKA STP32 3x9 - H1	2.00	KS	
007	ME309251.106	SKRUTKA M 4X10 OKRASNÁ PH	4.00	KS	
008	ME309000.008	SKRUTKA M 4X12	2.00	KS	
009	ME311120.016	MATICA M 4	2.00	KS	
010	ME311214.033	PODLOZKA P 4,3	2.00	KS	
011	ME336401.027	ROZVODKA T230/210-1	1.00	KS	
012	ME343415.031	HADICA SILIKONOVA 5X1.5 SEDA	0.01	M	
020	ME397000.064	STR. MINILIGHT 6F R. SEDA		KS	
901	ME341411.059	VODIC LAU 0,5 BIELY	0.60	M	
902	ME375000.003	IZOLOVANY NIT-NITI 0,5X8WH	7.00	KS	

>>PRÍSL. UOZK NSK - A653-230-001-0

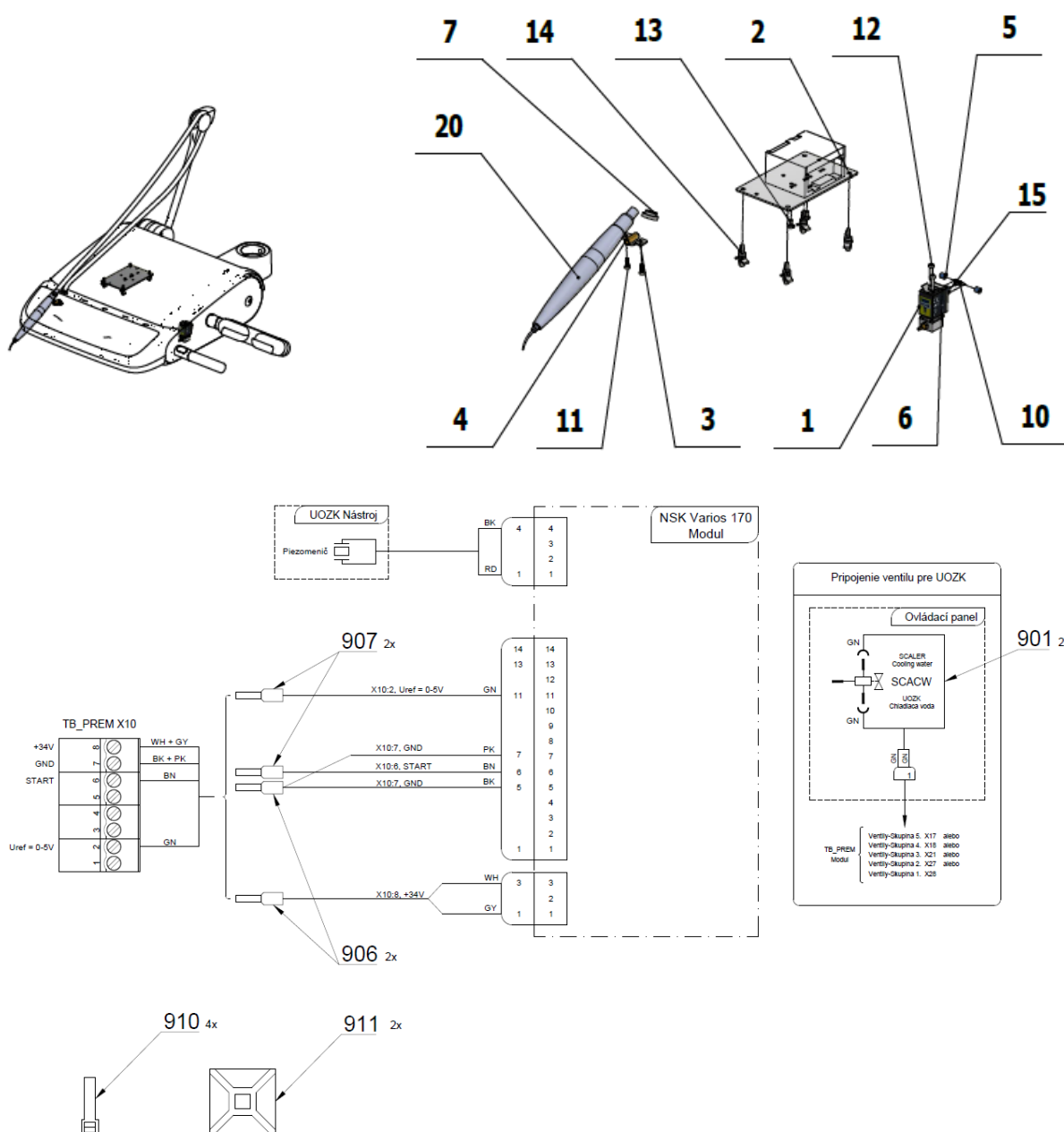

Poz.	Č. položky	Názov produktu	Množstvo	Jednotka	ND
001	A653-150-020-0>>	ELM. VENTIL SIRAI KOMPLET	1.00	KS	
002	V647.47-00-01	PODLOZKA POD UOZK	1.00	KS	
003	V653-150-020-0	SPONA HADICE	1.00	KS	
004	V601.40-00-06	VLOZKA P8,6	1.00	KS	
005	V608.45-00-08	POISTNÝ KRÚŽOK 1	2.00	KS	
006	V400.01-01-40	ŠTÍTOK TEXT	1.00	KS	
010	ME336401.015	ROZVODKA T210-1	1.00	KS	
011	ME307001.012	SKRUTKA STP32 3x9 - H1	2.00	KS	
012	ME309332.034	SKRUTKA ST 2,9X16-C	2.00	KS	
013	ME309255.051	SKRUTKA M 3X6	2.00	KS	
014	ME371418.027	STĹPIK DIŠTAN.h=6,4mm NACVAKÁVACÍ	4.00	KS	
015	ME283367.024	HADICA PUR 1,5/2,7 ZELENA	1.00	m	
020	ME397920.017	UOZK NSK VA 170		KS	
904	ME374100.037	VODIČ YV - GN	2.00	KS	
901	ME374100.037	VODIČ YV - GN	2.00	KS	
906	ME375000.003	IZOLOVANY NIT-NITI 0,5X8WH	2.00	KS	
907	ME375000.010	IZOLOVANY NIT-NITI 0,25x8 BU	2.00	KS	
910	ME397900.012	PASIK STAĤ. F 0301 CV-094	4.00	KS	
911	ME345711.034	PRICHYTKA F0505 HC 101	2.00	KS	

## G – PANTOGRAF SVIETIDLA

>> PANTOGRAF SVIETIDLA - A653-020-001-0

Č.položky	Názov produktu	ND
A653-020-001-0_K-001	PANTOGRAF SVIETIDLA/ NELAKOVANÁ	
A653-020-001-0_K-002	PANTOGRAF SVIETIDLA / LAKOVANÁ_LESK	
A653-020-001-0_K-003	PANTOGRAF SVIETIDLA / LAKOVANÁ_MAT /	



# STOMATOLOGICKÉ SÚPRAVY DIPLOMAT

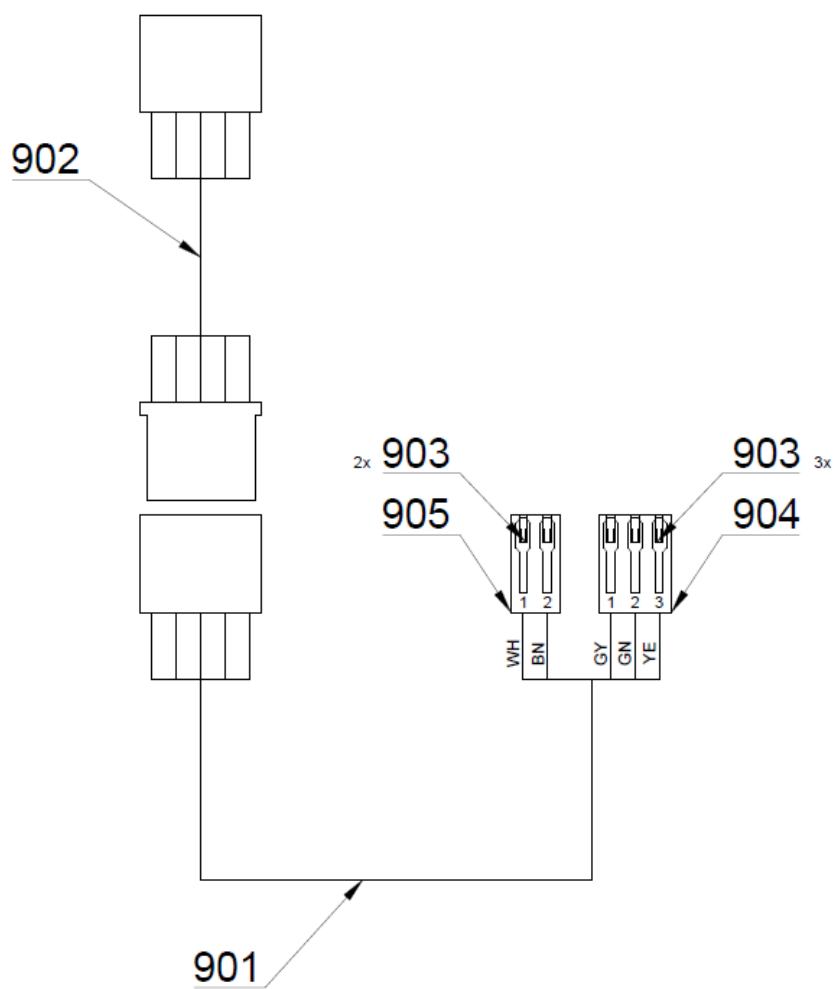
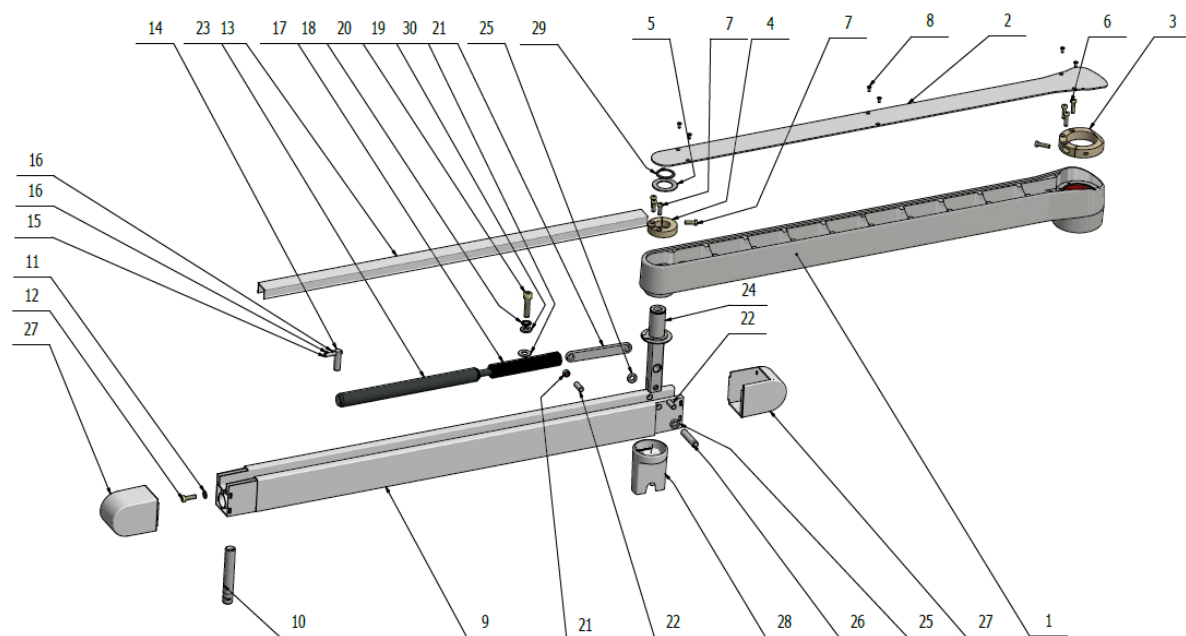

Poz.	Č. položky	Názov produktu	Množstvo	Jednotka	ND
001	V653-020-020-0	PEVNE RAMENO SVIETIDLA / WHT_MAT	VOLITELNÉ	KS	
001	V653-020-020-0	PEVNE RAMENO SVIETIDLA / WHT_LESK	VOLITELNÉ	KS	
001	V653-020-020-0	PEVNE RAMENO SVIETIDLA / WHT_MAT	VOLITELNÉ	KS	
002	V653-020-025-0	KRYT / WHT_MAT	VOLITELNÉ	KS	
002	V653-020-025-0	KRYT / WHT_LESK	VOLITELNÉ	KS	
002	V653-020-025-0	KRYT / WHT_MAT	VOLITELNÉ	KS	
003	V653-020-003-0	BRZDA CENTRALNEHO STLPA	1.00	KS	
004	V653-020-004-0	BRZDA CAPU PANTOGRAFU SVIETIDLA	1.00	KS	
005	V653-020-005-0	KLZNA PODLOZKA	1.00	KS	
006	ME309542.008	SKRUTKA M 5x20	5.00	KS	
007	ME309542.005	SKRUTKA M 5x16	3.00	KS	
008	ME307991.023	SKRUTKA M 3X8	6.00	KS	
009	V653-020-023-0	HLAVNY PRIEVLAK PANTOGRAFU SVIETIDLA / WHT_MAT	VOLITELNÉ	KS	
009	V653-020-023-0	HLAVNY PRIEVLAK PANTOGRAFU SVIETIDLA / WHT_LESK	VOLITELNÉ	KS	
009	V653-020-023-0	HLAVNY PRIEVLAK PANTOGRAFU SVIETIDLA / WHT_MAT	VOLITELNÉ	KS	
010	V653-020-019-0	PEVNY CAP SVIETIDLA / WHT_MAT	VOLITELNÉ	KS	
010	V653-020-019-0	PEVNY CAP SVIETIDLA / WHT_LESK	VOLITELNÉ	KS	
010	V653-020-019-0	PEVNY CAP SVIETIDLA / WHT_MAT	VOLITELNÉ	KS	
011	ME311210.027	PODLOZKA P 6,4	1.00	KS	
012	ME309542.009	SKRUTKA M 6x20	1.00	KS	
013	V653-020-022-0	KRYCI PRIEVLAK PANTOGRAFU SVIETIDLA / WHT_MAT	VOLITELNÉ	KS	
013	V653-020-022-0	KRYCI PRIEVLAK PANTOGRAFU SVIETIDLA / WHT_LESK	VOLITELNÉ	KS	
013	V653-020-022-0	KRYCI PRIEVLAK PANTOGRAFU SVIETIDLA / WHT_MAT	VOLITELNÉ	KS	
014	V653-020-016-0	KOLIK S DIEROU	1.00	KS	
015	V653-020-017-0	POISTNY KOLIK	1.00	KS	
016	ME309543.076	SKRUTKA M 3x8	2.00	KS	
017	V653-020-010-0	BRZDA	1.00	KS	
018	ME311120.042	PODLOZKA P 8.4 OZUB VEJAR	1.00	KS	
019	ME311218.002	PODLOZKA P 8 VYDUTA	1.00	KS	
020	ME309543.082	SKRUTKA M 8X35	1.00	KS	
021	V653-020-014-0	TIAHLO KOMPLET	1.00	KS	
022	V653-020-011-0	KOLIK BRZDY	2.00	KS	
023	ME337500.013	PLYN. PRUZINA H9 N9 – 6 2 040 290 001 550N	1.00	KS	
024	V653-020-007-0	CAP PANTOGRAFU SVIETIDLA KOMPLET	1.00	KS	
025	V653-020-013-0	DISTANCNY KRIZOK	2.00	KS	
026	V653-020-012-0	KOLIK CAPU	1.00	KS	
027	ME321822.193	KONCOVA KRYTKA PANTOGRAFU SVIETIDLA	VOLITELNÉ	KS	
027	V653-020-101-0	KONCOVA KRYTKA PANTOGRAFU SVIETIDLA/ WHT_LESK	VOLITELNÉ	KS	
027	V653-020-101-0	KONCOVA KRYTKA PANTOGRAFU SVIETIDLA/ WHT_MAT	VOLITELNÉ	KS	
028	ME321822.192	KRYKRYTKA CAPU PANTOGRAFU SVIETIDLA	VOLITELNÉ	KS	
028	V653-020-100-0	KRYKRYTKA CAPU PANTOGRAFU SVIETIDLA/ WHT_LESK	VOLITELNÉ	KS	
028	V653-020-100-0	KRYKRYTKA CAPU PANTOGRAFU SVIETIDLA/ WHT_MAT	VOLITELNÉ	KS	
029	ME311733.011	KRIZOK POISTNY P 25	1.00	KS	

030	ME323000.035	PUZDRO 10WC10	1.00	KS	
040	ME111323.001	MAZIVO PLASTICKE LT 2-3		KG	
901	ME374100.100	KABEL SVETLA 5x0.34 - 1.65m	1.00	KS	
902	ME374100.101	KABEL SVETLA 5x0.34 – 2.10m	1.00	KS	
903	ME372010.141	KONTAKT KRIMPOVACI NSK 25-0	5.00	KS	
904	ME374060.011	TELIESKO NSG 25-3	1.00	KS	
905	ME374060.010	TELIESKO NSG 25-2	1.00	KS	

# H – STOMATOLOGICKÉ SVIETIDLÁ

## >> SVIETIDLO XENOS - A653-900-001

Č.položky	Názov produktu	ND
A653-900-001-0_K-002	SVIETIDLO XENOS / LAKOVANÁ_LESK /	
A653-900-001-0_K-001	SVIETIDLO XENOS / LAKOVANÁ_MAT /	

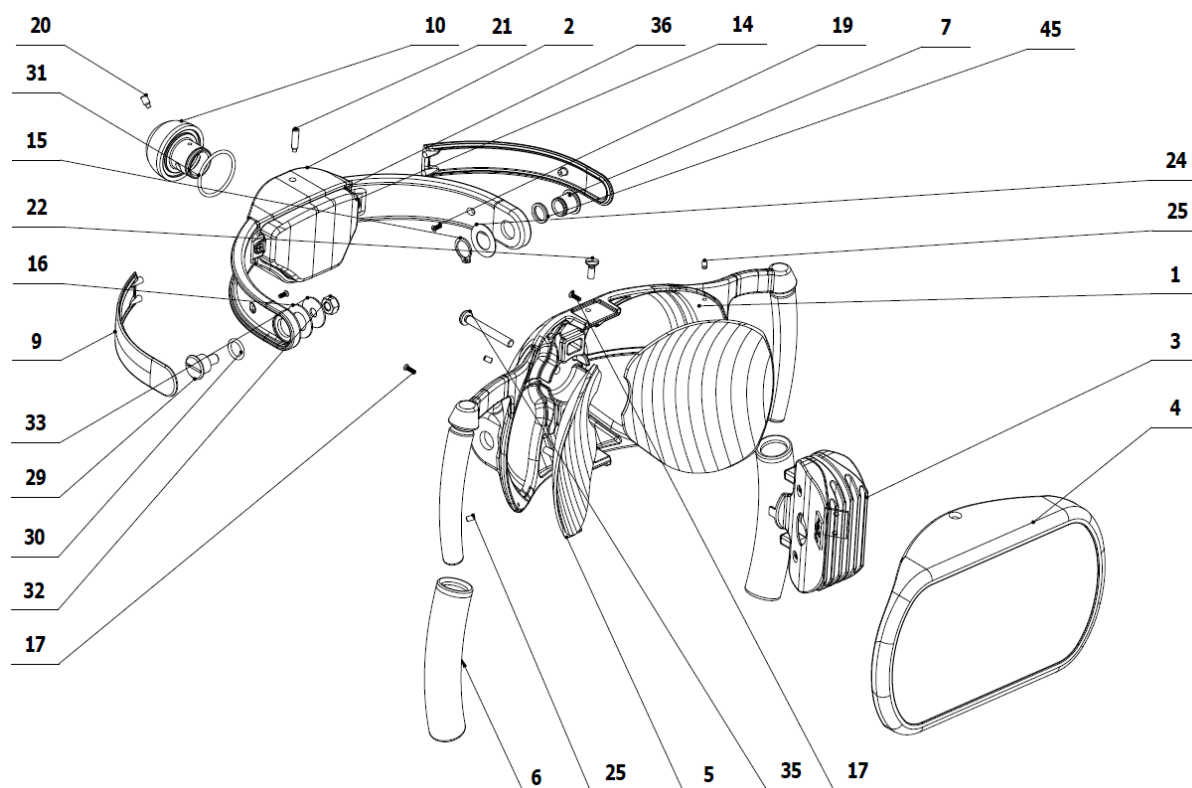

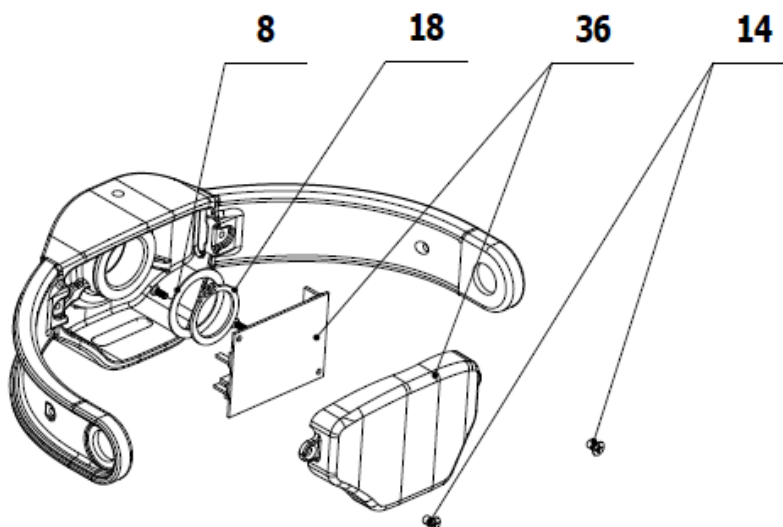

Poz.	Č. položky	Názov produktu	Množstvo	Jednotka	ND
001	V618.07-00-01.2	ZÁKLAD SVIETIDLA / WHT_MAT	VOLITEĽNÉ	KS	
001	V618.07-00-01.2	ZÁKLAD SVIETIDLA / WHT_LESK	VOLITEĽNÉ	KS	
002	V618.07-02-00.1	VIDLICA KOMPLET / WHT_MAT	VOLITEĽNÉ	KS	
002	V618.07-02-00.1	VIDLICA KOMPLET / WHT_LESK	VOLITEĽNÉ	KS	
003	A653-900-004-0>>>	CHLADIC KOMPLET	1.00	KS	
004	V653-900-001-0	KRYT PREDNY KOMPLETNÝ / WHT_MAT	VOLITEĽNÉ	KS	
004	V653-900-001-0	KRYT PREDNY KOMPLETNÝ / WHT_LESK	VOLITEĽNÉ	KS	
005	V618.07-00-05	ODRAZKA	2.00	KS	
006	ME321822.079	NÁVLEK RUKOVATE RP 71791/60U biela	2.00	KS	
007	V618.07-00-07.4	SPOJKA	1.00	KS	
008	V510.01-00-38	KRÚŽOK 2	1.00	KS	
009	V653-900-002-0	KRYTKA RAMIEN / WHT_MAT	VOLITEĽNÉ	KS	
009	V653-900-002-0	KRYTKA RAMIEN / WHT_LESK	VOLITEĽNÉ	KS	
010	V618.07-00-10.1	GULOVÁ SPOJKA / WHT_MAT	VOLITEĽNÉ	KS	
010	V618.07-00-10.1	GULOVA SPOJKA / WHT_LESK	VOLITEĽNÉ	KS	
014	ME309543.109	SKRUTKA M 3X5	2.00	KS	
015	ME311733.002	KRUZOK POISTNY P 12	1.00	KS	
016	V618.07-00-16	PODLOŽKA PA 12,25 - 22x1,0		KS	
017	ME309285.075	SKRUTKA P 2,2x8 ECO SYN	2.00	KS	
018	ME311733.008	KRUZOK POISTNY P 20	1.00	KS	
019	ME309285.073	SKRUTKA P 2,2x6 ECO SYN	2.00	KS	
020	ME309287.025	SKRUTKA M 4X8	1.00	KS	
021	ME309287.024	SKRUTKA M 4X16	1.00	KS	

022	ME309251.125	SKRUTKA M 4x12	2.00	KS	
023	V618.07-00-23.3	ŠTÍTOK XENOS	1.00	KS	
024	V618.07-00-24	PODLOŽKA PA 12,25 - 22x0,5	3.00	KS	
025	ME309543.081	SKRUTKA M 3x5	4.00	KS	
029	V618.07-00-07.3	SPOJKA 1	1.00	KS	
030	ME273111.133	O KRÚŽOK P 10x2 NBR90	1.00	KS	
031	ME273111.028	O KRÚŽOK P 28X2	1.00	KS	
032	ME311120.084	MATICA M6	1.00	KS	
033	ME311212.022	PODLOŽKA P 6x20 KAROSÁRSKA BN 732	1.00	KS	
035	ME309255.098	SKRUTKA M 5x40	1.00	KS	
036	A653-900-002-0>>>	PRÍSL. XENOS SO SENZOROM - MATNE	VOLITEĽNÉ	KS	
036	A653-900-002-0>>>	PRÍSL. XENOS SO SENZOROM - LESKLE	VOLITEĽNÉ	KS	
040	ME735000.332	ŠTÍTOK VÝSTRAHA	1.00	KS	
045	ME273111.123	O KRÚŽOK P 10X2 SILIKÓNOVÝ	1.00	KS	

## &gt;&gt; PRÍSLUŠENSTVO XENOS SO SENZOROM MATNE - A653-900-002-0

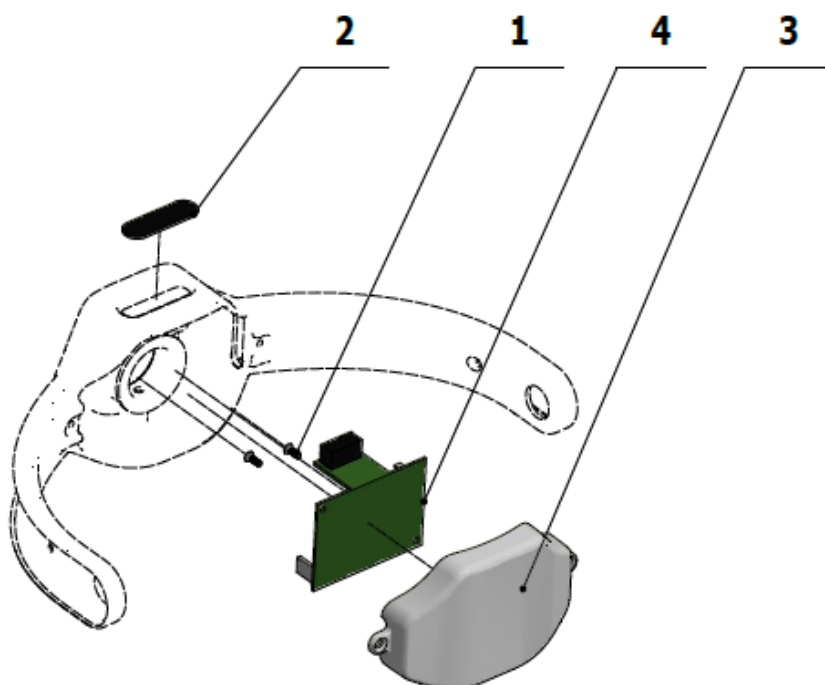

Poz.	Č. položky	Názov produktu	Množstvo	Jednotka	ND
001	ME309285.073	SKRUTKA P 2,2x6 ECO SYN	2.00	KS	
002	ME321822.058	KRYT SNÍMAČA	1.00	KS	
003	V653-900-004-0	KRYTKA ELEKTRONIKY BEZ DIER / WHT_MAT	VOLITEĽNÉ	KS	
004	ME374000.429	MODUL XENOS_N6v0	1.00	KS	

## &gt;&gt; PRÍSLUŠENSTVO XENOS SO SENZOROM LESKLÉ - A653-900-003-0

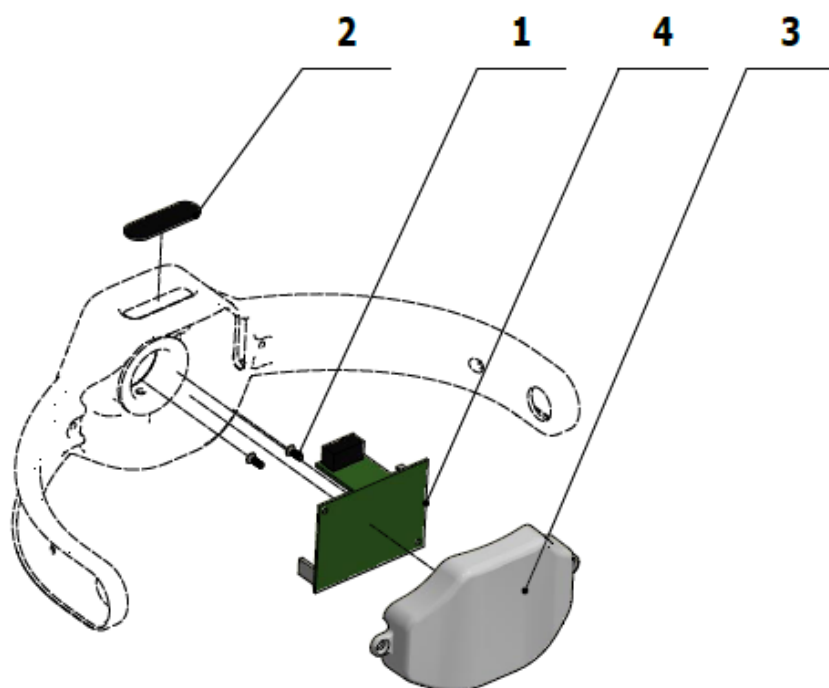

Poz.	Č. položky	Názov produktu	Množstvo	Jednotka	ND
001	ME309285.073	SKRUTKA P 2,2x6 ECO SYN	2.00	KS	
002	ME321822.058	KRYT SNÍMAČA	1.00	KS	
003	ME321822.069	KRYTKA ELEKTRONIKY BEZ DIER	1.00	KS	
004	ME374000.429	MODUL XENOS_N6v0	1.00	KS	

## &gt;&gt; CHLADIČ KOMPLET - A653-900-004-0

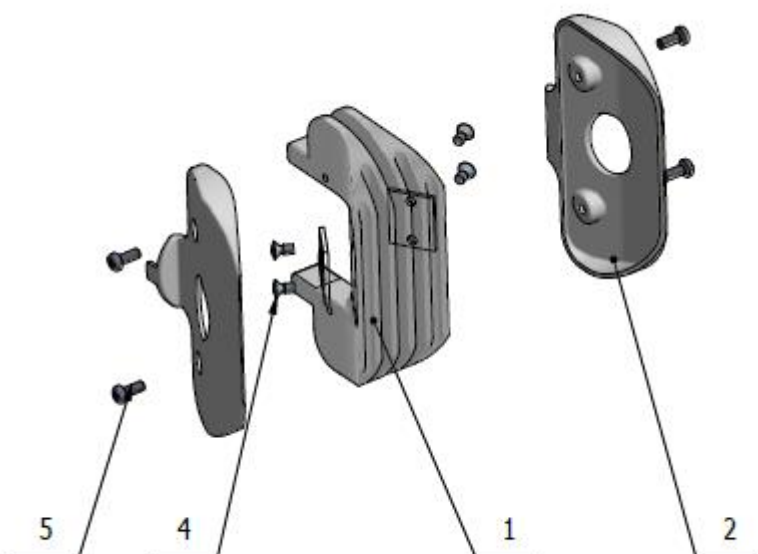

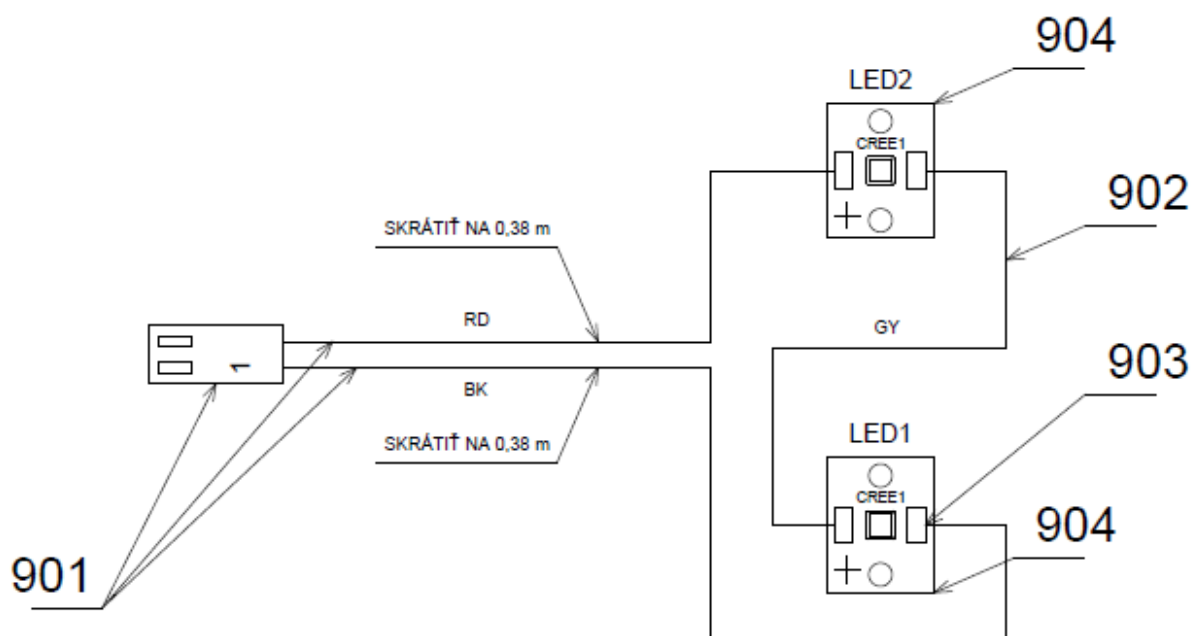

Poz.	Č. položky	Názov produktu	Množstvo	Jednotka	ND
001	V618.07-03-01.4	CHLADIČ	1.00	KS	
002	ME321822.060	ODSTREK - KRYTKA CHLADIČA	2.00	KS	
004	ME309255.060	SKRUTKA M 3X6	4.00	KS	
005	ME309255.036	SKRUTKA M 3X8	4.00	KS	
901	ME374511.005	ZASUVKA 2POL S KABLIKMI 450 mm	1.00	KS	
902	ME341419.008	VODIC LiY 0,25 GY - 4126106S	0.06	M	
903	ME181181.002	SPAJKA CIN DROT FLUITIN 1532		KG	
904	ME374000.313	MODUL CREE1	2.00	KS	

## J – PEVNÝ STĹP

>>TRAY STOLÍK NA CS - A653-040-001-0

Č.položky	Názov produktu	ND
A653-040-001-0_K-001	TRAY STOLÍK NA CS /NELAKOVANE/	
A653-040-001-0_K-002	TRAY STOLÍK NA CS / LAKOVANÁ_LESK /	
A653-040-001-0_K-003	TRAY STOLÍK NA CS / LAKOVANÁ_MAT /	

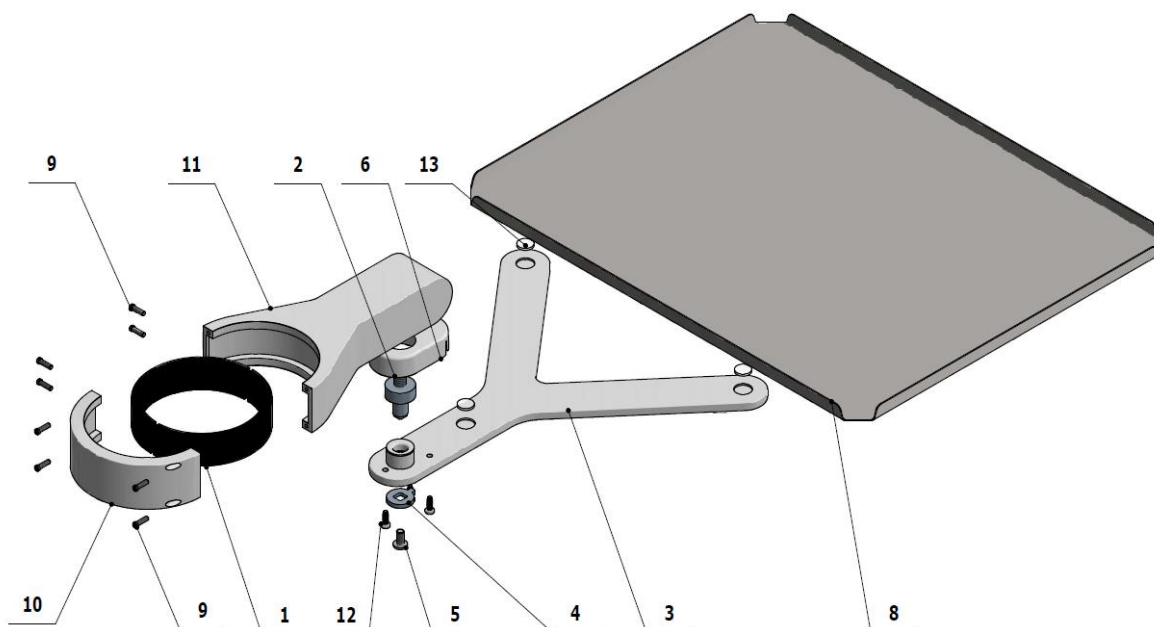

Poz	Č. položky	Názov produktu	Množstvo	Jednotka	ND
001	V653-040-005-0	LOZISKO	1.00	KS	
002	V653-300-005-0	OSKA TACKY	1.00	KS	
003	V653-300-021-0	KONZOLA TACKY	VOLITEĽNÉ	KS	
003	V653-300-021-0	KONZOLA TACKY/ WHT_LESK	VOLITEĽNÉ	KS	
003	V653-300-021-0	KONZOLA TACKY/ WHT_MAT	VOLITEĽNÉ	KS	
004	V653-300-004-0	PODLOZKA	1.00	KS	
005	ME309281.040	SKRUTKA M 5X10	1.00	KS	
006	ME321822.156	KRYTKA TRAY STOLIKA S DIEROU	VOLITEĽNÉ	KS	
006	V653-310-102-0	KRYTKA TRAY STOLIKA S DIEROU/ WHT_LESK	VOLITEĽNÉ	KS	
006	V653-310-102-0	KRYTKA TRAY STOLIKA S DIEROU/ WHT_MAT	VOLITEĽNÉ	KS	
008	V653-300-010-0	TACKA	1.00	KS	
009	ME309231.044	SKRUTKA M 3X10	8.00	KS	
010	V653-040-020-0	OBJIMKA	VOLITEĽNÉ	KS	
010	V653-040-020-0	OBJIMKA /WHT_LESK	VOLITEĽNÉ	KS	
010	V653-040-020-0	OBJIMKA / WHT_MAT	VOLITEĽNÉ	KS	
011	V653-040-021-0	RUKOVAT	VOLITEĽNÉ	KS	
011	V653-040-021-0	RUKOVAT / WHT_LESK	VOLITEĽNÉ	KS	
011	V653-040-021-0	RUKOVAT / WHT_MAT	VOLITEĽNÉ	KS	
012	ME307001.023	SKRUTKA STP32 3.5x10 - H2	3.00	KS	
013	ME273141.009	NARAZNIK BUMPON SJ 5616 P	3.00	KS	
014	ME627439.002	PASKA 3M tape 5423 – 25mm	0.04	KS	
020	ME247000.031	WEICONLOCK AN302-43 50ml		ml	
021	ME247000.032	WEICONLOCK AN306-38 50ml		ml	
022	ME111323.001	MAZIVO PLASTICKE LT 2-3		KG	



## &gt;&gt;PEVNY STLP – ZOSTAVA BEZ MONITORA - A653-090-030-0

Č.položky	Názov produktu	ND
A653-090-030-0_K-002	PEVNY STLP – ZOSTAVA BEZ MONITORA – LESKLA	
A653-090-030-0_K-001	PEVNY STLP – ZOSTAVA BEZ MONITORA - MATNA	

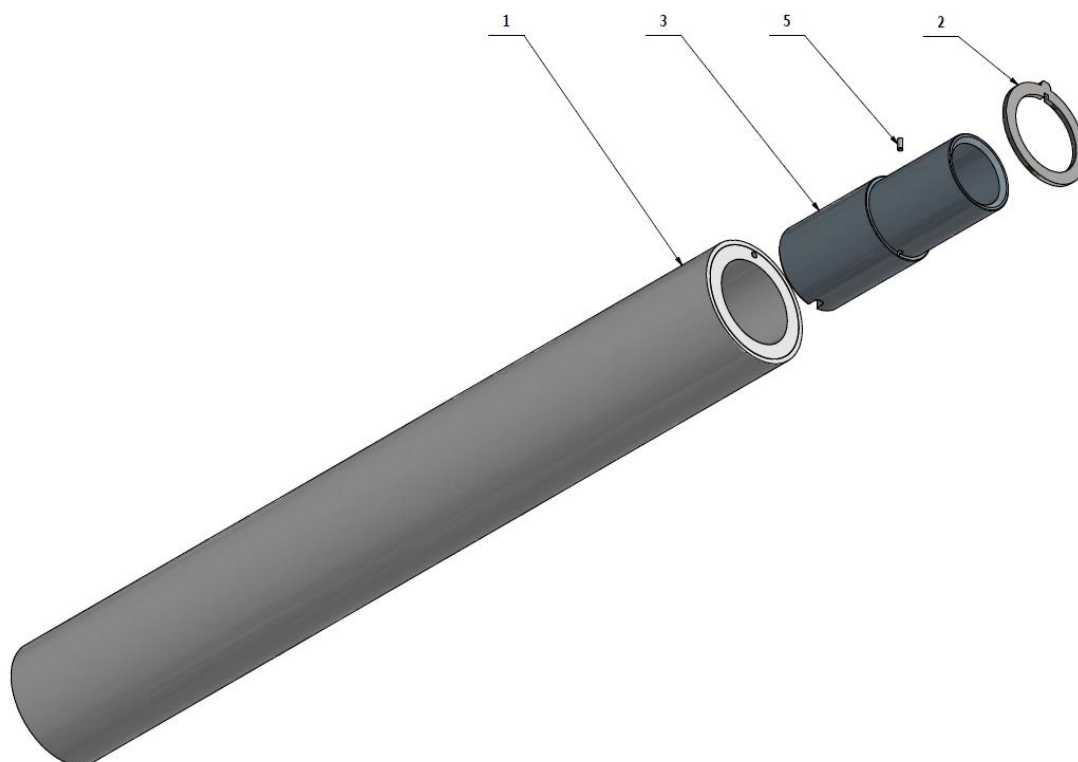

Poz	Č. položky	Názov produktu	Množstvo	Jednotka	ND
001	V653-090-040-0	PEVNY STLP / WHT_MAT	VOLITEĽNÉ	KS	
001	V653-090-040-0	PEVNY STLP / WHT_LESK	VOLITEĽNÉ	KS	
002	V653-090-037-0	PRIRUBA SVIETIDLA	1.00	KS	
003	V653-090-036-0	CAP KRATKY	1.00	KS	
005	ME311565.003	KOLIK P 3X8 VALCOVY	1.00	KS	

## &gt;&gt;PEVNY STLP – ZOSTAVA S MONITOROM A653-090-040-0

Č.položky	Názov produktu	ND
A653-090-040-0_K-002	PEVNY STLP – ZOSTAVA S MONITOROM – LESKLA	
A653-090-040-0_K-001	PEVNY STLP – ZOSTAVA S MONITOROM - MATNA	

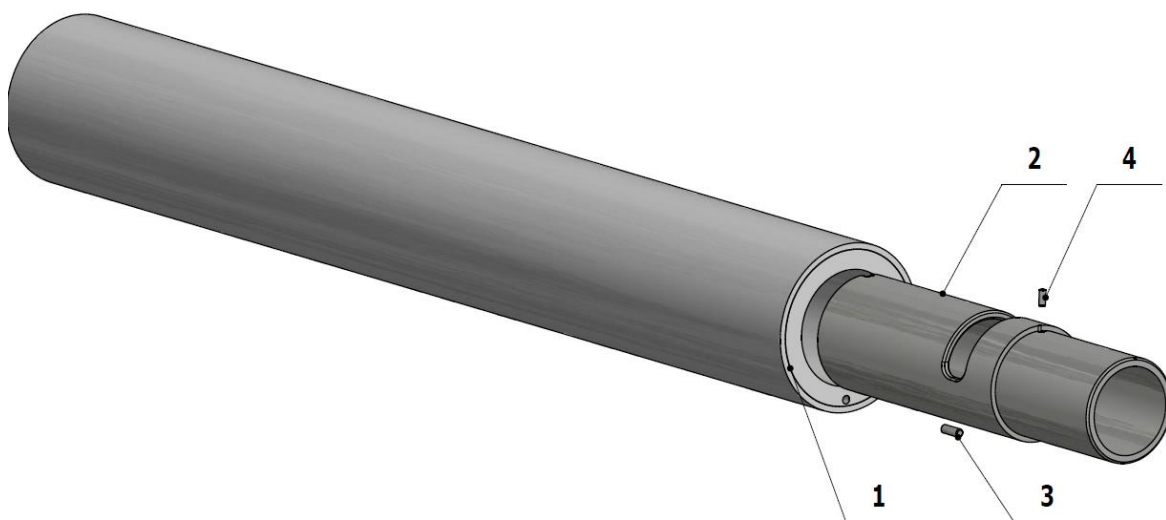

Poz	Č. položky	Název produktu	Množstvo	Jednotka	ND
001	V653-090-040-0	PEVNÝ STLP / WHT_MAT	VOLITELNÉ	KS	
001	V653-090-040-0	PEVNÝ STLP / WHT_LESK	VOLITELNÉ	KS	
002	V653-090-038-0	CAP DLHY	1.00	KS	
003	ME311565.017	KOLIK P 4X12 VALCOVY	1.00	KS	
004	ME311565.003	KOLIK P 3X8 VALCOVY	1.00	KS	

### >> RAMENO MONITORA A653-100-001-0

Č.položky	Název produktu	ND
A653-100-001-0_K-001	RAMENO MONITORA/ NELAKOVANÁ	
A653-100-001-0_K-002	RAMENO MONITORA/ LAKOVANÁ_LESK	
A653-100-001-0_K-003	RAMENO MONITORA/ LAKOVANÁ_MAT	

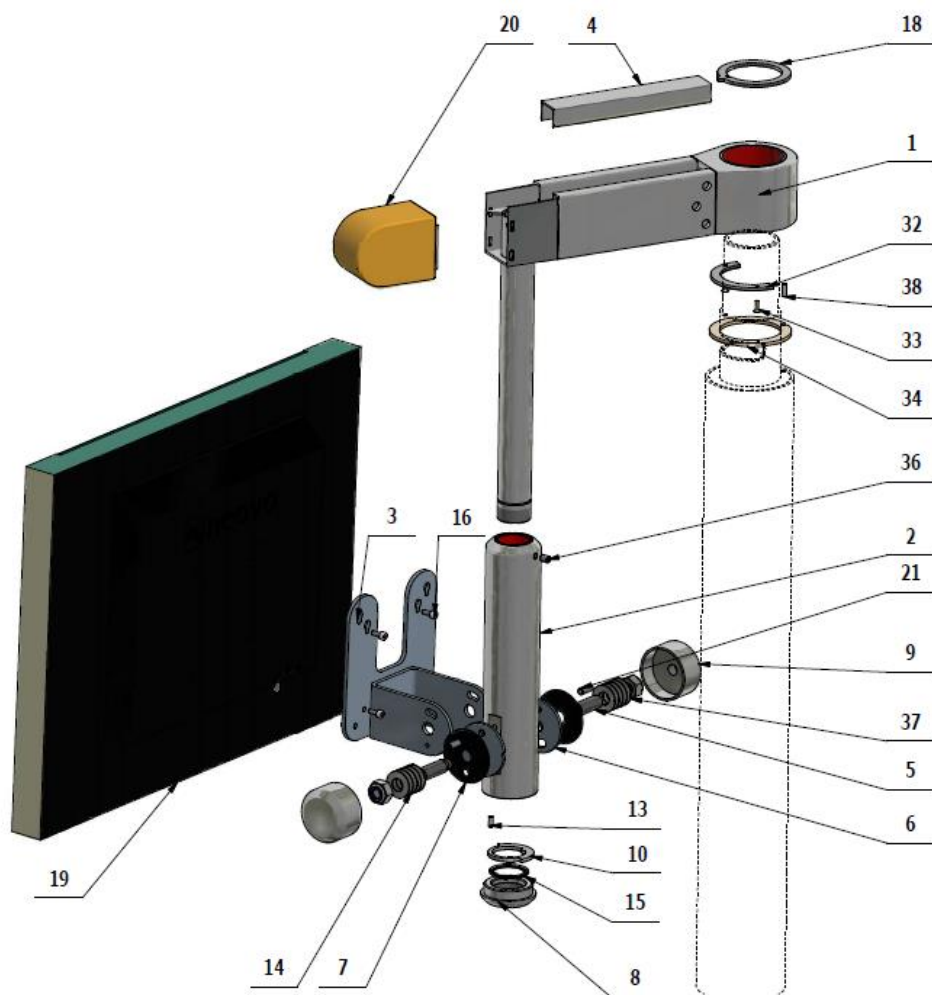

Poz	Č. položky	Názov produktu	Množstvo	Jednotka	ND
001	V653-100-015-0	RAMENO MONITORA LAKOVANE / WHT_MAT	VOLITELNÉ	KS	
001	V653-100-015-0	RAMENO MONITORA LAKOVANE / WHT_LESK	VOLITELNÉ	KS	
001	V653-100-015-0	RAMENO MONITORA LAKOVANE / WHT_MAT	VOLITELNÉ	KS	
002	V653-100-016-0	OTOCNE PUZDRO / RAL7021_M	VOLITELNÉ	KS	
002	V653-100-016-0	OTOCNE PUZDRO / RAL7021_LESK	VOLITELNÉ	KS	
002	V653-100-016-0	OTOCNE PUZDRO / RAL7021_M	VOLITELNÉ	KS	
003	V653-100-025-0	KONZOLA MONITORA / RAL7021_M	VOLITELNÉ	KS	
003	V653-100-025-0	KONZOLA MONITORA / RAL7021_LESK	VOLITELNÉ	KS	
003	V653-100-025-0	KONZOLA MONITORA / RAL7021_M	VOLITELNÉ	KS	
004	V653-100-017-0	KRYT RAMENA MONITORA / WHT_MAT	VOLITELNÉ	KS	
004	V653-100-017-0	KRYT RAMENA MONITORA / WHT_LESK	VOLITELNÉ	KS	
004	V653-100-017-0	KRYT RAMENA MONITORA / WHT_MAT	VOLITELNÉ	KS	
005	V653-100-008-0	CAP KONZOLY	2.00	KS	
006	V653-100-010-0	PRITLACNA PODLOZKA KOV	2.00	KS	
007	ME273114.045	PRITLACNA PODLOZKA POM	2.00	KS	
008	V653-100-005-0	SPODNA KRYTKA / RAL7021_M	VOLITELNÉ	KS	

008	V653-100-005-0	SPODNA KRYTKA / RAL7021_LESK	VOLITEĽNÉ	KS	
008	V653-100-005-0	SPODNA KRYTKA / RAL7021_M	VOLITEĽNÉ	KS	
009	V653-100-007-0	KRYTKA / RAL7021_M	VOLITEĽNÉ	KS	
009	V653-100-007-0	KRYTKA / RAL7021_LESK	VOLITEĽNÉ	KS	
009	V653-100-007-0	KRYTKA / RAL7021_M	VOLITEĽNÉ	KS	
010	V653-100-013-0	KLZNA PODLOZKA	1.00	KS	
013	ME311565.016	KOLIK P 4X10 VALCOVY	1.00	KS	
014	ME315000.103	PRUŽINA TANIER.TP250x122x090x160	6.00	KS	
015	ME311733.014	KRUZOK POISTNY P 30	1.00	KS	
016	ME309543.105	SKRUTKA M 4X10	4.00	KS	
018	V653-090-037-0	PRIRUBA SVIETIDLA	1.00	KS	
019	ME376000.028	LCD NEOVO 22" DR22 biely + rukovat HDL-02		KS	
020	ME321822.193	KONCOVA KRYTKA PANTOGRAFU SVIETIDLA	VOLITEĽNÉ	KS	
020	V653-020-101-0	KONCOVA KRYTKA PANTOGRAFU SVIETIDLA/ WHT_LESK	VOLITEĽNÉ	KS	
020	V653-020-101-0	KONCOVA KRYTKA PANTOGRAFU SVIETIDLA/ WHT_MAT	VOLITEĽNÉ	KS	
021	ME309287.028	SKRUTKA M 6x16	2.00	KS	
032	V653-090-060-0	PODLOZKA ROZSAHU	1.00	KS	
033	ME307991.025	SKRUTKA M 3X10	2.00	KS	
034	ME565500.390	KLZNA PODLOZKA RAMENA MONITORA	1.00	KS	
036	ME309287.016	SKRUTKA M 6X8	1.00	KS	
037	ME311120.085	MATICA M 12	2.00	KS	
038	ME311565.017	KOLIK P 4X12 VALCOVY	1.00	KS	
039	ME309543.108	SKRUTKA M 4X6	2.00	KS	
040	ME247000.031	WEICONLOCK AN302-43 50ml		MI	
600	A653-002-000-0>>	PRISL.ZDROJA MONITORA		KS	
999	ME341412.042	KABEL HDMI M/HDMI M 5m		KS	

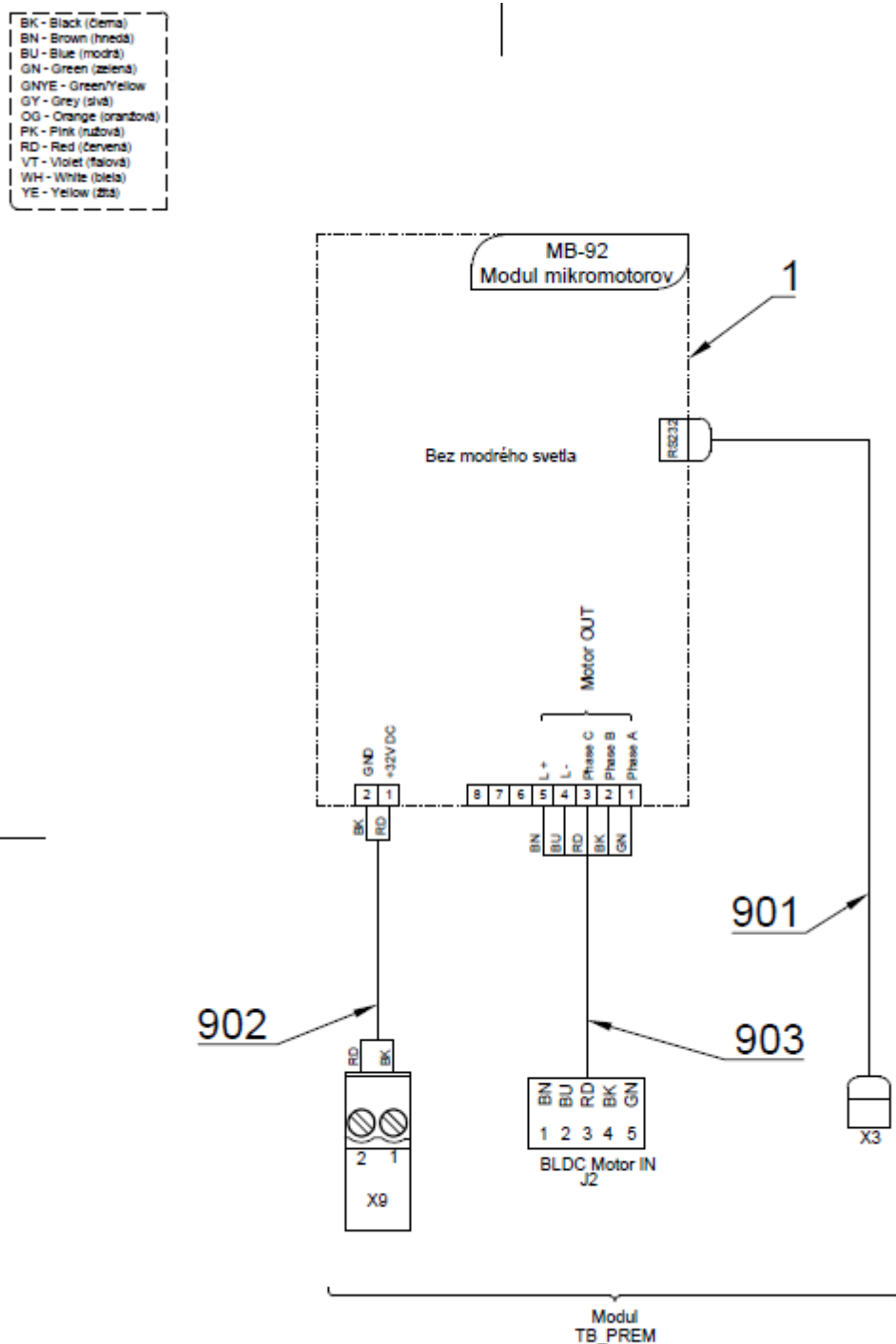

## >> EL. PRIPOJENIE MOTOR. MODULU MB92.V1 PRE DX PRO MOTORY - A653-180-028-0

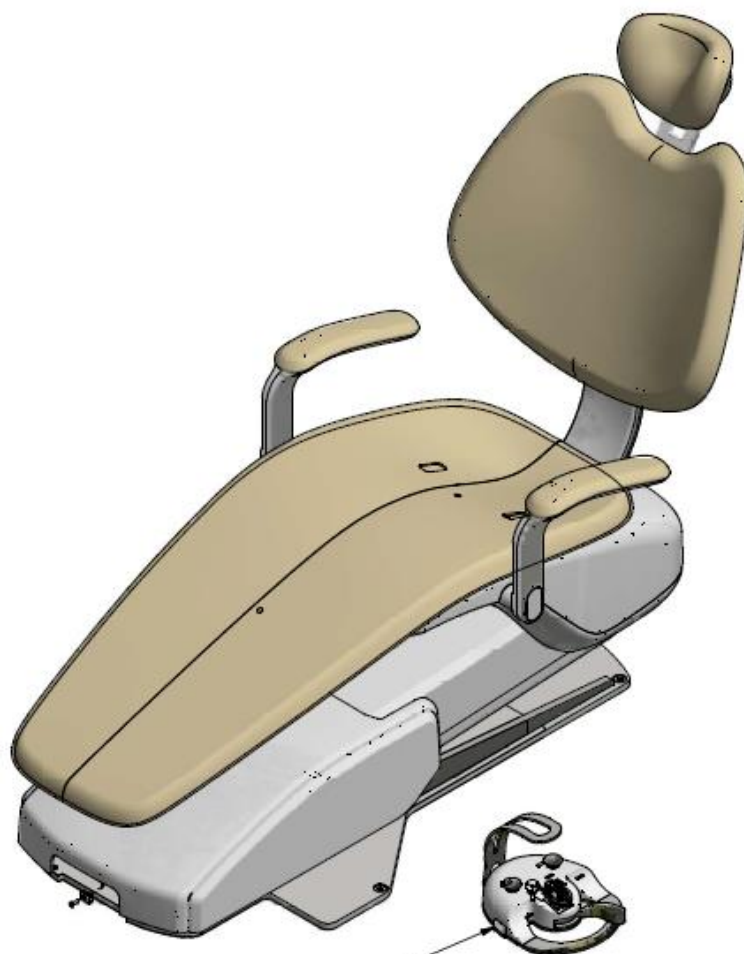

Poz	Č. položky	Názov produktu	Množstvo	Jednotka	ND
001	DSMB92.V1	MODUL DX PRO	1.00	KS	
005	ME371418.019	ROZPERKA PCB 10x2x3 PA 6.6	4.00	KS	
901	ME374010.064	KABEL DX - TB PREM	1.00	KS	
902	A653-180-902-0>>	VODICE 0.5 - BK RD - 0.4m	1.00	KS	
903	A653-180-903-0>>	VODICE PREPOJOVACIE PRE DX	1.00	KS	

# K – NOŽNÉ OVLÁDAČE



	
A653-010-001-0	A653-011-001-0
A653-010-002-0 (RF)	A653-011-002-0 (RF)

## &gt;&gt;NOŽNÝ OVLÁDAČ UNIVERZÁLNY - A653-010-001-0

Č.položky	Názov produktu	ND
A653-010-001-0_ K-002	NOŽNÝ OVLÁDAČ UNIVERZÁLNY(UNO)-LESKLÝ	
A653-010-001-0_ K-001	NOŽNÝ OVLÁDAČ UNIVERZÁLNY(UNO)-MATNÝ	

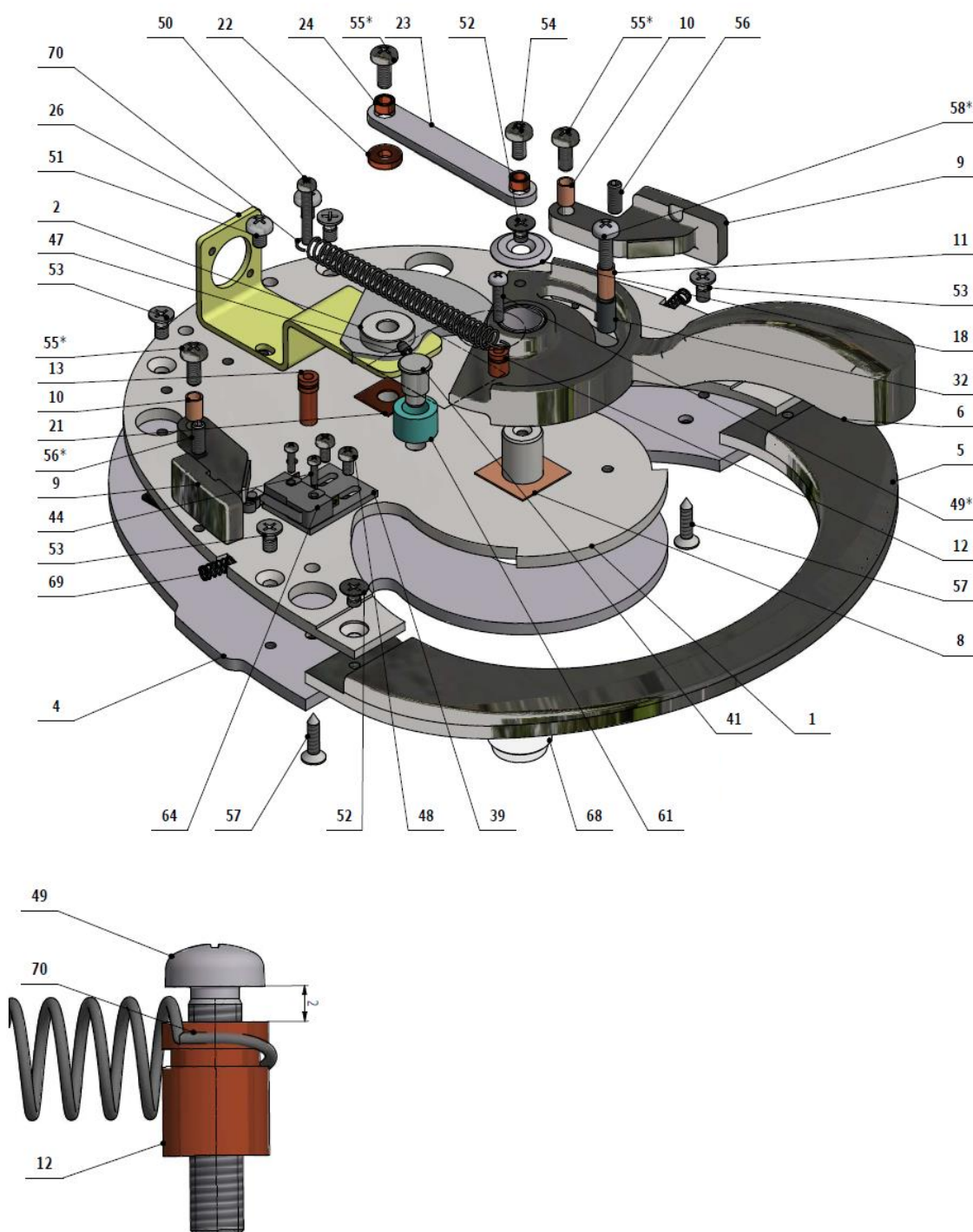



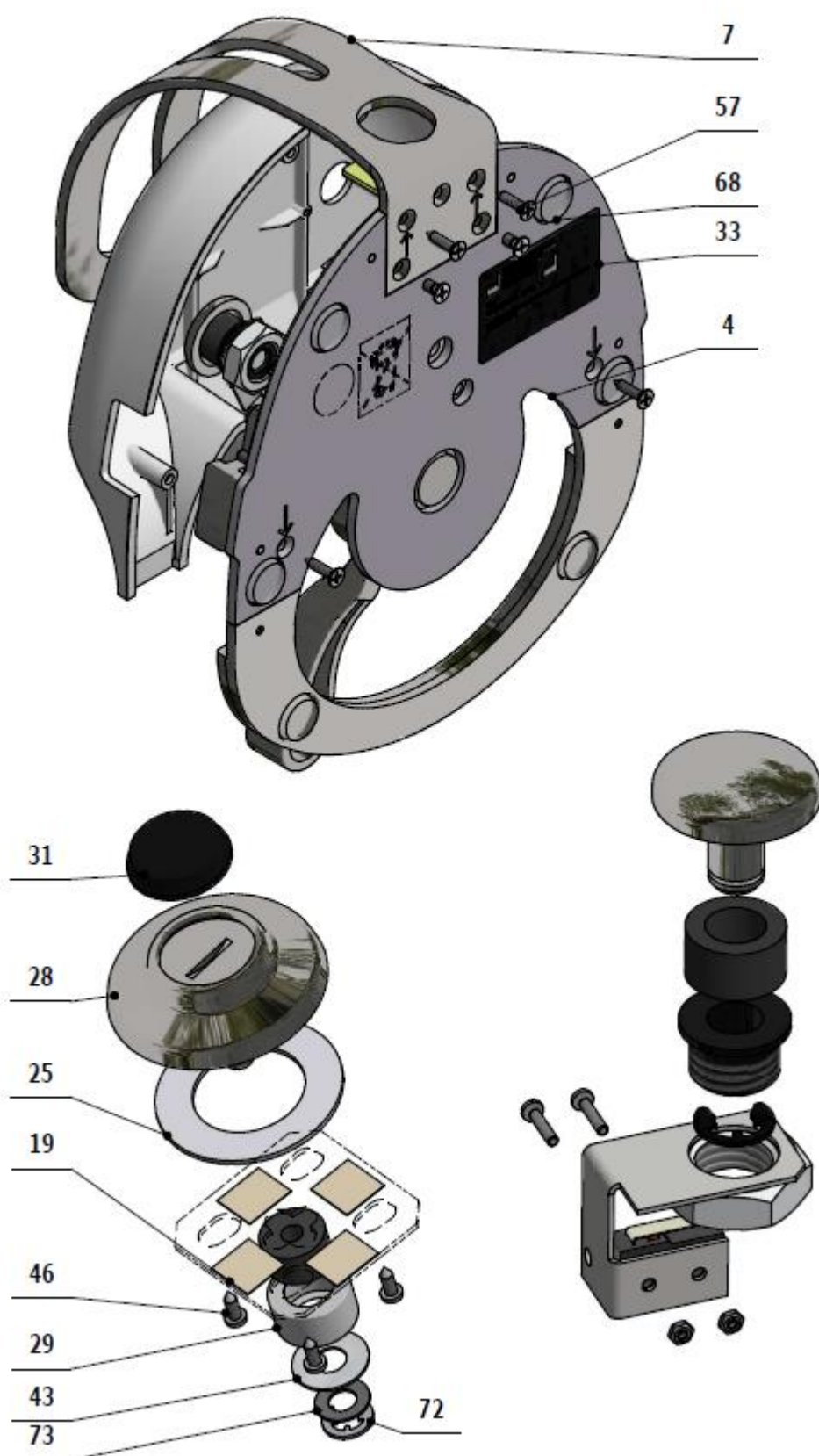



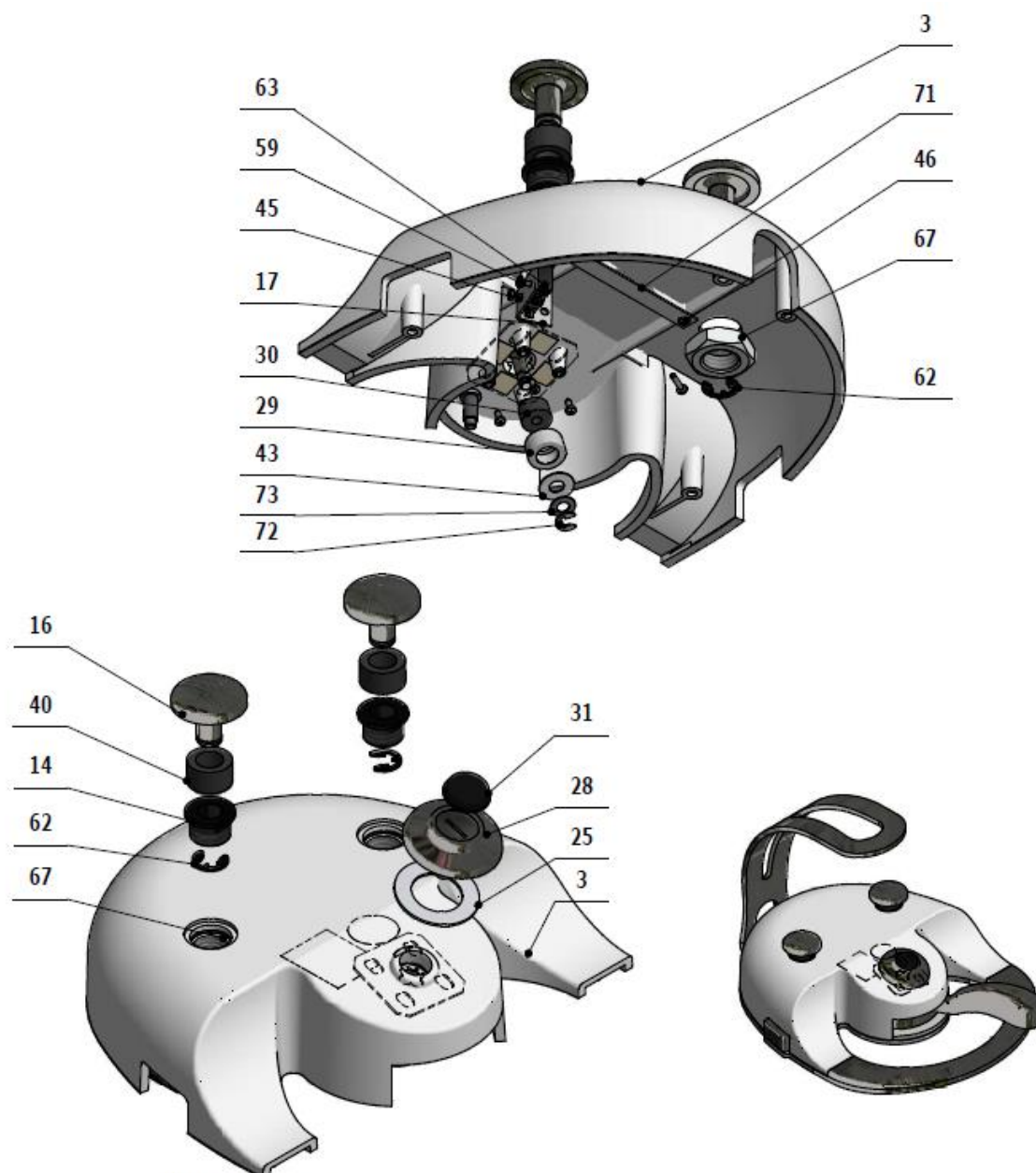

BK - Black (čierna)
BN - Brown (hnedá)
BU - Blue (modrá)
GN - Green (zelená)
GNYE - Green/Yellow
GY - Grey (sivá)
OG - Orange (oranžová)
PK - Pink (ružová)
RD - Red (červená)
VT - Violet (fialová)
WH - White (biela)
YE - Yellow (žltá)

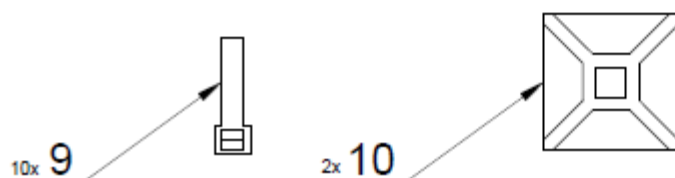
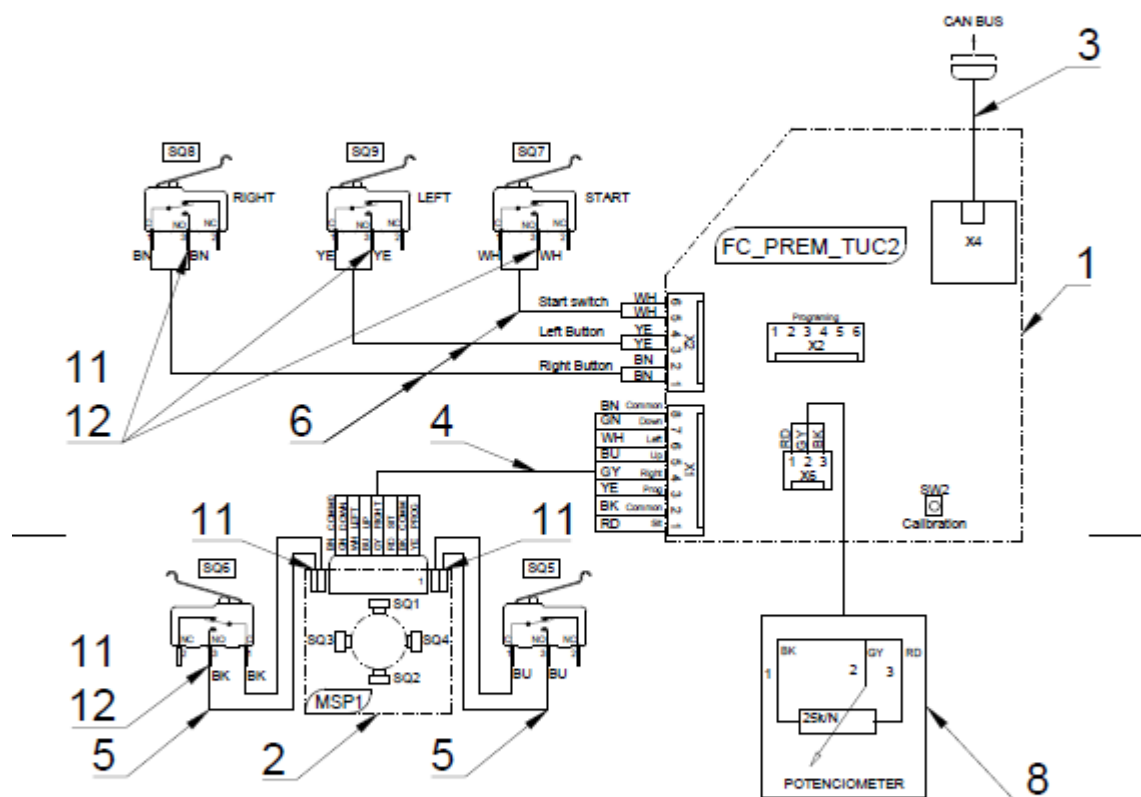

Funkcia mikrosplínačov pre ovládanie kresla:	
SQ1	- pohyb kresla smerom hore
SQ2	- pohyb kresla smerom dole
SQ3	- pohyb operadla smerom dozadu
SQ4	- pohyb operadla smerom dopredu
SQ5	- zápis programových polôh kresla
SQ6	- nasadenie poloha
Funkcia mikrosplínačov pre ovládanie dentálnej súpravy:	
SQ7	- štart / oplach misy
SQ8	- chipblower / napúšťanie pohára
SQ9	- sprej / revert

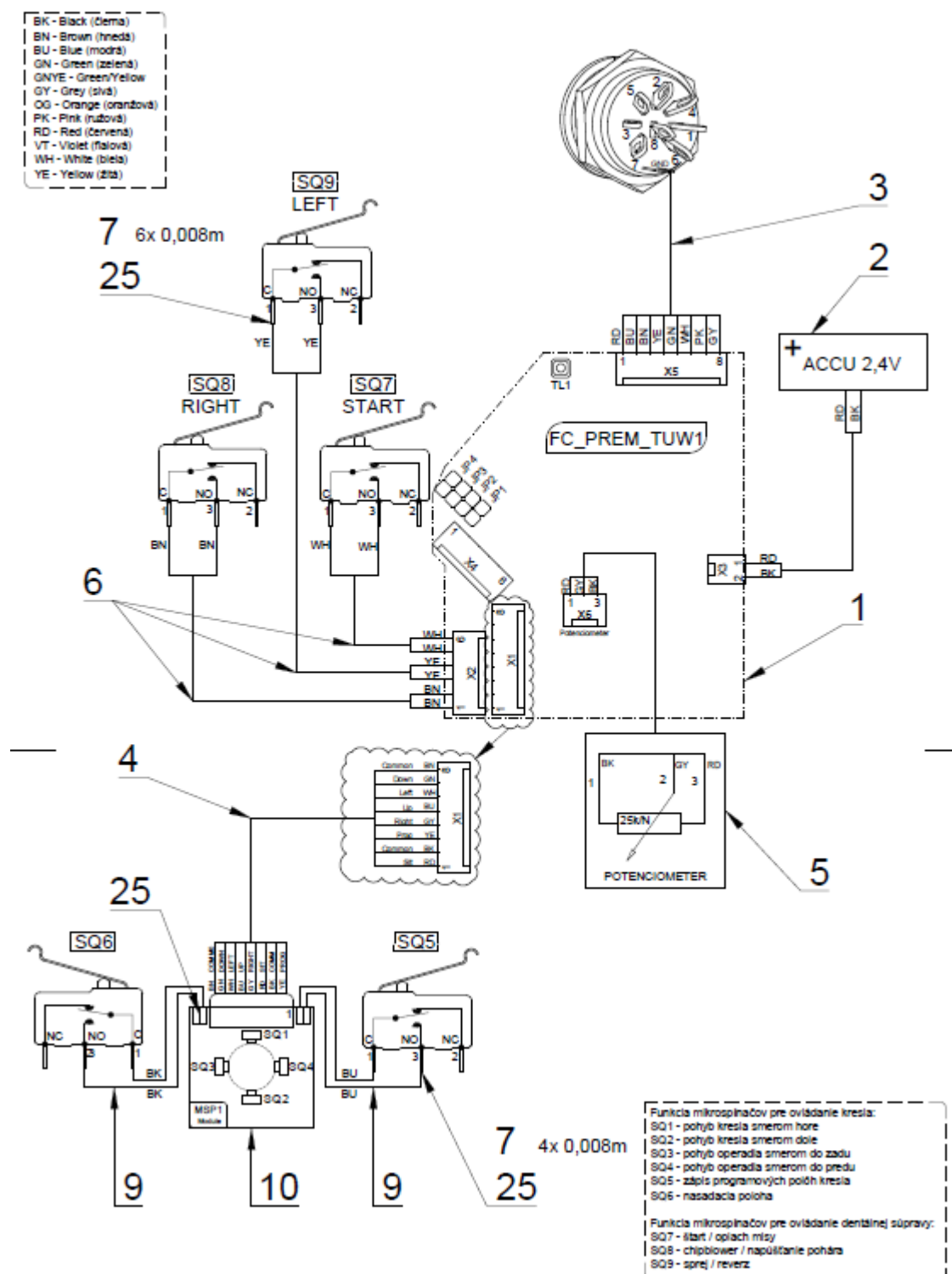

BK - Black (černa)
BN - Brown (hnědá)
BU - Blue (modrá)
GU - Green (zelená)
GY - Grey (šedá)
OR - Orange (oranžová)
PK - Pink (ružová)
RD - Red (červená)
TE - Yellow (žlutá)
VE - Yellow (žlutá)

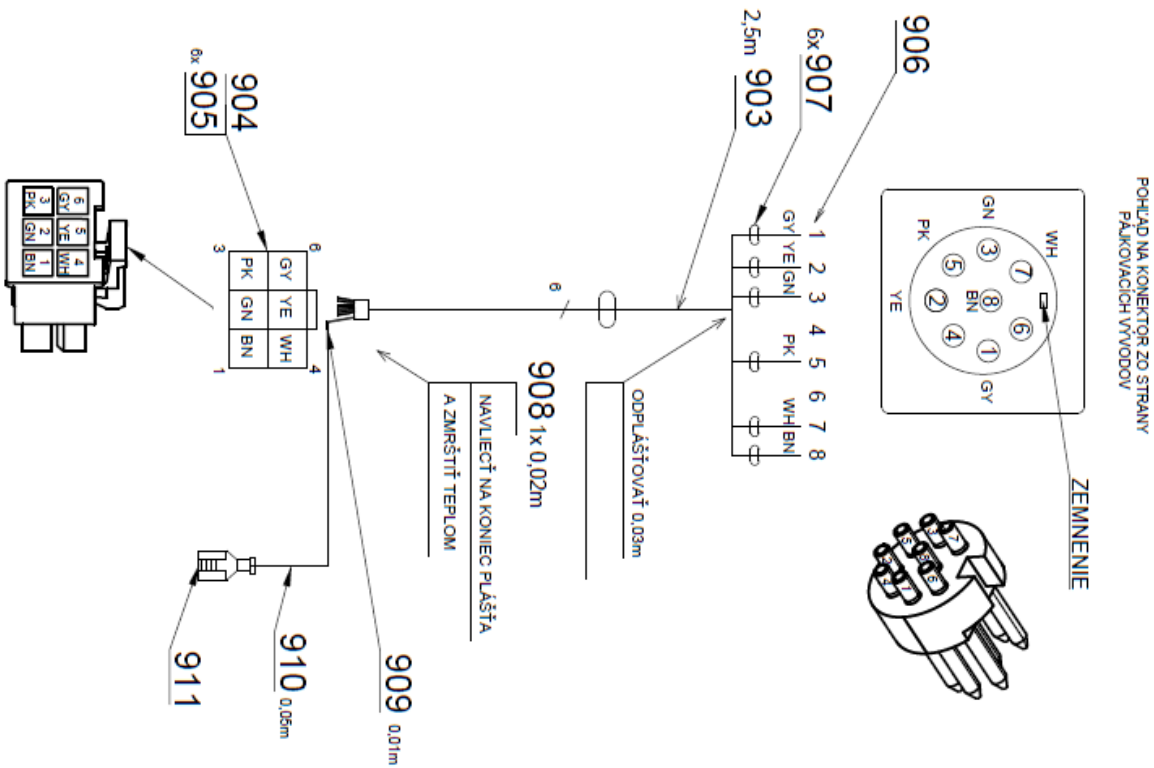
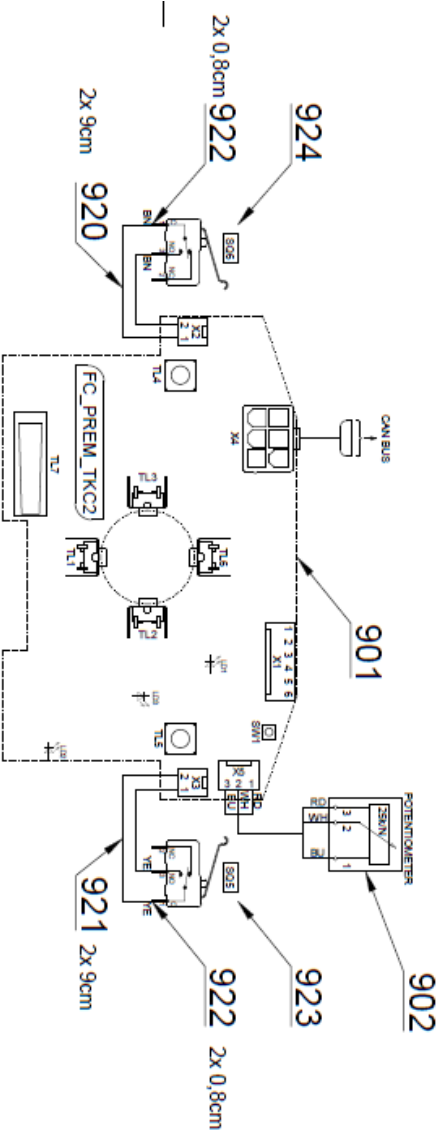

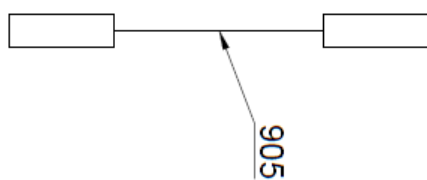
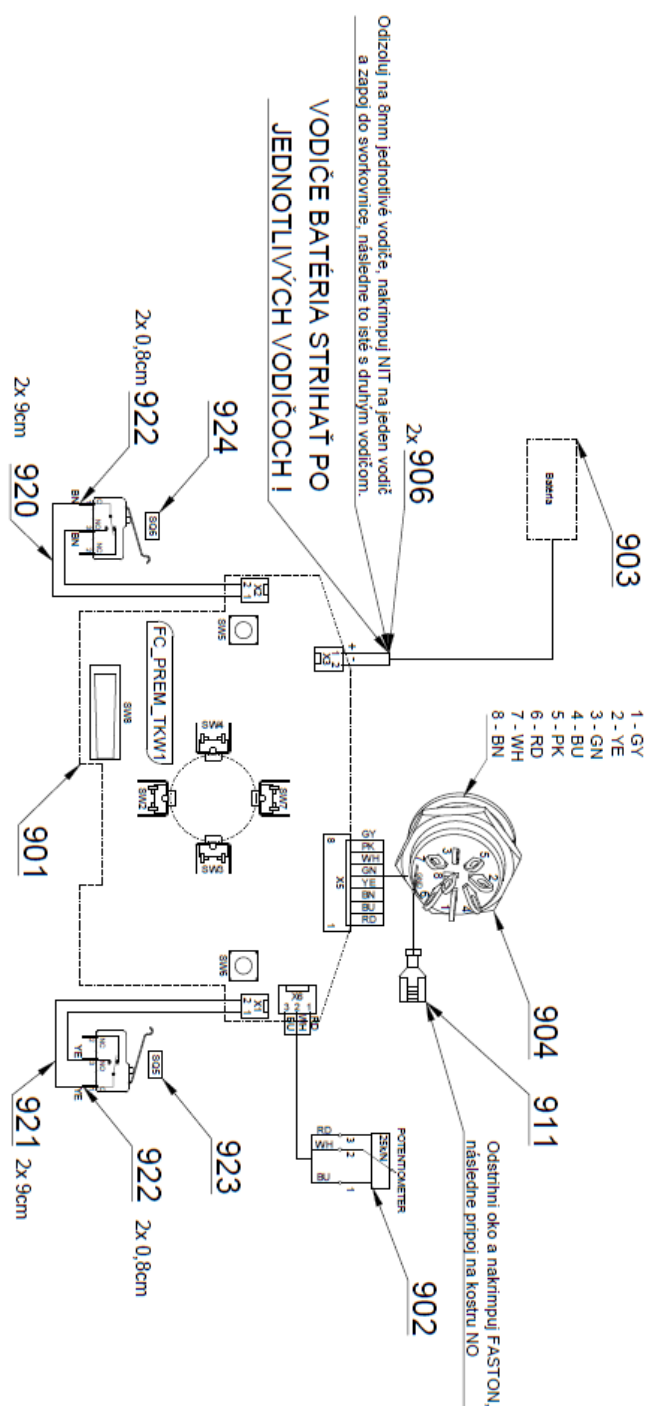

BK - Black (Clematis)  
 BN - Brown (Irises)  
 BU - Blue (molds)  
 GN - Green (azaleas)  
 GNYE - Green/Yellow  
 GY - Grey (Sisyls)  
 OO - Orange (ranunculus)  
 PK - Pink (viburnums)  
 RD - Red (Geraniums)  
 VT - Violet (Pellaea)  
 WH - White (bleeds)  
 YE - Yellow (Sisyls)

Poz	Č. položky	Názov produktu	Množstvo	Jednotka	ND
001	V617.30-01-00	ZÁKLADŇA OVLÁDAČA UNO	1.00	KS	
002	V617.30-02-00	RAMENO POTENCIOMETRA	1.00	KS	
003	V653-910-001-0	KRYT OVLADACA / WHT_MAT	VOLITEĽNÉ	KS	
003	V653-910-001-0	KRYT PVLÁDAČA/WHT_LESK	VOLITEĽNÉ	KS	
004	V617.30-00-04.1	DOSKA NOSNÁ	1.00	KS	
005	V617.30-00-05.1	DOSKA NÁŠLAPU	1.00	KS	
006	V617.30-00-06.2	PÁKA OVLÁDANIA UNO	1.00	KS	
007	V617.30-00-07	NOSIČ NOŽNÉHO OVLÁDAČA	1.00	KS	
008	V617.30-00-08	PODLOŽKA PÁKY KLZNÁ	1.00	KS	
009	V617.30-00-09	PÁKA SPÍNACIA	2.00	KS	
010	V617.30-00-10	PÚZDRO SPÍNACEJ PÁKY	2.00	KS	
011	V617.30-00-11	STÍPIK DORAZU	1.00	KS	
012	V617.30-00-12.1	STÍPIK PRUŽINY KRÁTKY	1.00	KS	
013	V617.30-00-13.1	STÍPIK PRUŽINY DLHÝ	1.00	KS	
014	V617.30-00-14	PÚZDRO TLAČÍTKA	2.00	KS	
016	V617.30-00-16	TLAČÍTKO OVLÁDAČA	2.00	KS	
017	V617.30-00-17	DRŽIAK MIKROSP.TLAČIDLA	2.00	KS	
018	V617.30-00-18	PODLOŽKA PÁKY	1.00	KS	
019	V617.30-19-00	KRÍŽ JOYSTICKU A PÁSKA KLZNÁ	1.00	KS	
021	V617.30-00-21	PODLOŽKA RAMENA POTENCIOMETRA	1.00	KS	
022	V617.30-00-22	PÚZDRO DIŠTANČNÉ	1.00	KS	
023	V617.30-00-23	TIAHLO RAMENA	1.00	KS	
024	V617.30-00-24	PÚZDRO TIAHLA	2.00	KS	
025	V617.30-00-25	PODLOŽKA JOYSTICKU	1.00	KS	
026	V617.30-00-26	DRŽIAK POTENCIOMETRA	1.00	KS	
028	V617.30-00-28	OVLÁDAČ JOYSTICKU	1.00	KS	
029	V617.30-00-29.1	OBJÍMKA	1.00	KS	
030	ME273114.025	PRUŽINA PENOVÁ 4x12	1.00	KS	
031	ME273141.015	NARAZNIK BUMPON SJ 5744 ČIERNY	1.00	KS	
032	V617.30-00-32	NÁVLEK DORAZU	2.00	KS	
033	V617.30-00-33	ŠTÍTOK N.O. SÚPRAVY	1.00	KS	
039	V606.05-00-04	DRZIAK MIKROSPINACA	2.00	KS	
040	ME273114.030	TESNENIE Ø18x11 x 10	2.00	KS	
041	V617.30-00-41	KOLÍK DORAZU	1.00	KS	
043	V617.30-00-43	PODLOŽKA PÁKY JOYSTICKU	1.00	KS	
044	ME309251.101	SKRUTKA M 2X8	4.00	KS	
045	ME309255.071	SKRUTKA M 2X10	4.00	KS	
046	ME309285.066	SKRUTKA P 2,5X6 ECO SYN	5.00	KS	
047	ME309281.090	SKRUTKA M 3X5	1.00	KS	
048	ME309255.051	SKRUTKA M 3X6	6.00	KS	
049	ME309255.074	SKRUTKA M 3X14	1.00	KS	

## STOMATOLOGICKÉ SÚPRAVY DIPLOMAT

050	ME309255.075	SKRUTKA M 3X20	1.00	KS	
051	ME309255.073	SKRUTKA M 4X6	2.00	KS	
052	ME309251.069	SKRUTKA M 4X6	3.00	KS	
053	ME309543.070	SKRUTKA M 4X8	6.00	KS	
054	ME309543.068	SKRUTKA M 4X8	1.00	KS	
055	ME309255.044	SKRUTKA M 4X10	3.00	KS	
056	ME309287.021	SKRUTKA M 4X10	2.00	KS	
057	ME309285.069	SKRUTKA P 4X16 ECO SYN	4.00	KS	
058	ME309255.069	SKRUTKA M 4X14	1.00	KS	
059	ME311120.081	MATICA M 2	4.00	KS	
060	ME311280.005	PODLOZKA P 5,3	2.00	KS	
061	V617.30-00-61	NÁRAŽKA PÁKY OVLÁDANIA	1.00	KS	
062	ME311732.007	KRUZOK POISTNY P 7 ZN	2.00	KS	
063	ME374415.031	MIKROSPINAC OMRON SS-5GL 13	2.00	KS	
064	ME374415.015	MIKROSPINAC OMRON SS-5GL2	2.00	KS	
067	ME319428.196	MATICA M16X1,5 PLASTOVÁ	2.00	KS	
068	ME321200.022	NÁRAZNÍK BUMPON SJ5344 P19x4mm	6.00	KS	
069	ME315170.059	PRUZINA TL 0400X044X0117	2.00	KS	
070	ME315170.066	PRUŽINA TZ0630x0069x0372	1.00	KS	
071	V617.30-00-71	POISTKA PLOCHÁ	1.00	KS	
072	ME311732.004	KRUZOK POISTNY P 4 ZN	1.00	KS	
073	ME315000.099	TANIEROVÁ PODLOŽKA	1.00	KS	
901	V606.05-00-04	DRZIAK MIKROSPINACA	1.00	KS	
902	ME309251.101	SKRUTKA M 2X8	2.00	KS	
903	ME374415.015	MIKROSPINAC OMRON SS-5GL2	1.00	KS	
904	ME309543.070	SKRUTKA M 4X8	1.00	KS	
905	A653-010-900-0	EL. INST. NO UNO / EL. INST. NO UNO	1.00	KS	
906	ME735010.037	SYMBOL UNO 5	1.00	KS	
907	ME309255.097	SKRUTKA M 3x10	2.00	KS	
908	ME371418.009	STLPIK DISTANCNY KDR 05	2.00	KS	

## &gt;&gt; NOŽNÝ OVLÁDAČ UNIVERZÁLNY (UNO) RF - A653-010-002-0

Č.položky	Názov produktu	ND
A653-010-002-0_ K-002	NOŽNÝ OVLÁDAČ UNIVERZÁLNY(UNO) RF -LESKLÝ	
A653-010-002-0_ K-001	NOŽNÝ OVLÁDAČ UNIVERZÁLNY(UNO) RF -MATNÝ	



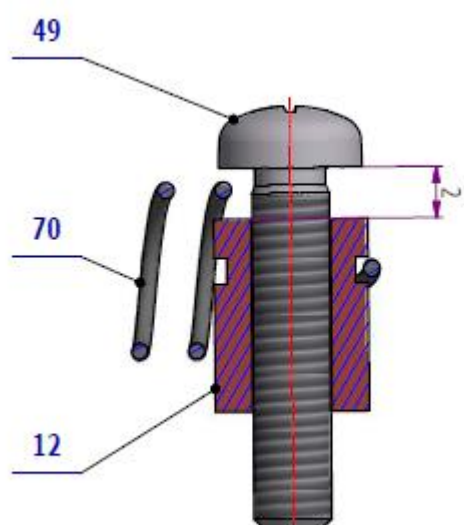
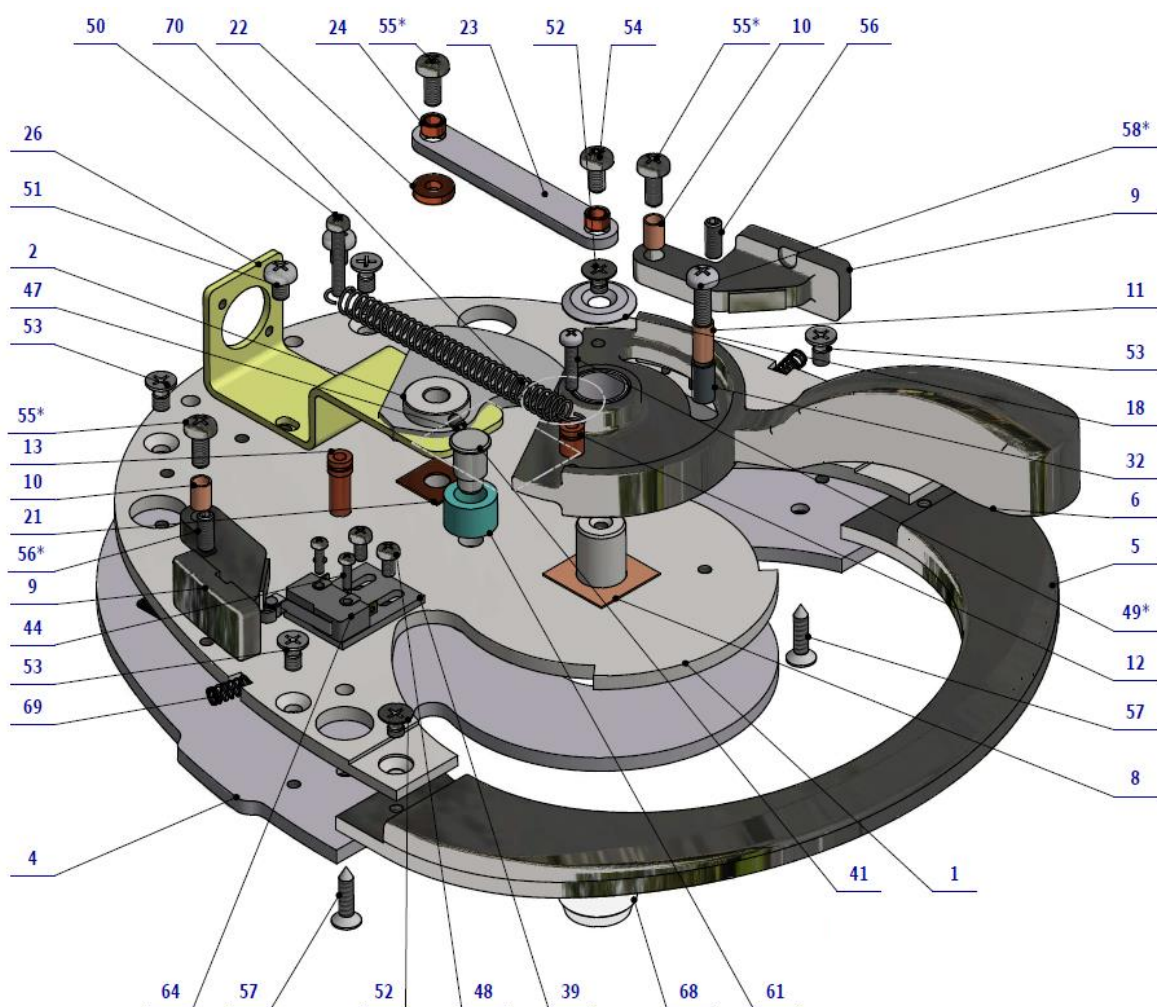



## STOMATOLOGICKÉ SÚPRAVY DIPLOMAT

Poz	Č. položky	Názov produktu	Množstvo	Jednotka	ND
001	V617.30-01-00	ZÁKLADŇA OVLÁDAČA UNO	1.00	KS	
002	V617.30-02-00	RAMENO POTENCIOMETRA	1.00	KS	
003	V653-910-001-0	KRYT OVLADACA / WHT_MAT	VOLITELNÉ	KS	
003	V653-910-001-0	KRYT OVLADACA/WHT_LESK	VOLITELNÉ	KS	
004	V617.30-00-04.1	DOSKA NOSNÁ	1.00	KS	
005	V617.30-00-05.1	DOSKA NÁŠLAPU	1.00	KS	
006	V617.30-00-06.2	PÁKA OVLÁDANIA UNO	1.00	KS	
007	V617.30-00-07	NOSIČ NOŽNÉHO OVLÁDAČA	1.00	KS	
008	V617.30-00-08	PODLOŽKA PÁKY KLZNÁ	1.00	KS	
009	V617.30-00-09	PÁKA SPÍNACIA	2.00	KS	
010	V617.30-00-10	PÚZDRO SPÍNACEJ PÁKY	2.00	KS	
011	V617.30-00-11	STĽPIK DORAZU	1.00	KS	
012	V617.30-00-12.1	STĽPIK PRUŽINY KRÁTKY	1.00	KS	
013	V617.30-00-13.1	STĽPIK PRUŽINY DLHÝ	1.00	KS	
014	V617.30-00-14	PÚZDRO TLAČÍTKA	2.00	KS	
016	V617.30-00-16	TLAČÍTKO OVLÁDAČA	2.00	KS	
017	V617.30-00-17	DRŽIAK MIKROSP.TLAČIDLA	2.00	KS	
018	V617.30-00-18	PODLOŽKA PÁKY	1.00	KS	
019	V617.30-19-00	KRÍŽ JOYSTICKU A PÁSKA KLZNÁ	1.00	KS	
021	V617.30-00-21	PODLOŽKA RAMENA POTENCIOMETRA	1.00	KS	
022	V617.30-00-22	PÚZDRO DIŠTANČNÉ	1.00	KS	
023	V617.30-00-23	TIAHLO RAMENA	1.00	KS	
024	V617.30-00-24	PÚZDRO TIAHLA	2.00	KS	
025	V617.30-00-25	PODLOŽKA JOYSTICKU	1.00	KS	
026	V617.30-00-26.1	DRŽIAK POTENCIOMETRA	1.00	KS	
028	V617.30-00-28	OVLÁDAČ JOYSTICKU	1.00	KS	
029	V617.30-00-29.1	OBJÍMKA	1.00	KS	
030	ME273114.025	PRUŽINA PENOVÁ 4x12	1.00	KS	
031	ME273141.015	NARAZNIK BUMPON SJ 5744 ČIERNY	1.00	KS	
032	V617.30-00-32	NÁVLEK DORAZU	2.00	KS	
033	V617.30-00-33	ŠTÍTOK N.O. SÚPRAVY	1.00	KS	
039	V606.05-00-04	DRZIAK MIKROSPINACA	2.00	KS	
040	ME273114.030	TESNENIE Ø18x11 x 10	2.00	KS	
041	V617.30-00-41	KOLÍK DORAZU	1.00	KS	
043	V617.30-00-43	PODLOŽKA PÁKY JOYSTICKU	1.00	KS	
044	ME309251.101	SKRUTKA M 2X8	4.00	KS	
045	ME309255.071	SKRUTKA M 2X10	4.00	KS	
046	ME309285.066	SKRUTKA P 2,5X6 ECO SYN	5.00	KS	
047	ME309281.090	SKRUTKA M 3X5	1.00	KS	
048	ME309255.051	SKRUTKA M 3X6	6.00	KS	
049	ME309255.074	SKRUTKA M 3X14	1.00	KS	
050	ME309255.075	SKRUTKA M 3X20	1.00	KS	
051	ME309255.073	SKRUTKA M 4X6	2.00	KS	

052	ME309251.069	SKRUTKA M 4X6	3.00	KS	
053	ME309543.070	SKRUTKA M 4X8	6.00	KS	
054	ME309543.068	SKRUTKA M 4X8	1.00	KS	
055	ME309255.044	SKRUTKA M 4X10	3.00	KS	
056	ME309287.021	SKRUTKA M 4X10	2.00	KS	
057	ME309285.069	SKRUTKA P 4X16 ECO SYN	4.00	KS	
058	ME309255.069	SKRUTKA M 4X14	1.00	KS	
059	ME311120.081	MATICA M 2	4.00	KS	
060	ME311280.005	PODLOŽKA P 5,3	2.00	KS	
061	V617.30-00-61	NÁRAŽKA PÁKY OVLÁDANIA	1.00	KS	
062	ME311732.007	KRUZOK POISTNY P 7 ZN	2.00	KS	
063	ME374415.031	MIKROSPINAC OMRON SS-5GL 13	2.00	KS	
064	ME374415.015	MIKROSPINAC OMRON SS-5GL2	2.00	KS	
067	ME319428.196	MATICA M16X1,5 PLASTOVÁ	2.00	KS	
068	ME321200.022	NÁRAZNÍK BUMPON SJ5344 P19x4mm	6.00	KS	
069	ME315170.059	PRUŽINA TL 0400X044X0117	2.00	KS	
070	ME315170.066	PRUŽINA TZ0630x0069x0372	1.00	KS	
071	V617.30-00-71	POISTKA PLOCHÁ	1.00	KS	
072	ME311732.004	KRUZOK POISTNY P 4 ZN	1.00	KS	
073	ME315000.099	TANIEROVÁ PODLOŽKA	1.00	KS	
901	V606.05-00-04	DRZIAK MIKROSPINACA	1.00	KS	
902	ME309251.101	SKRUTKA M 2X8	2.00	KS	
903	ME374415.015	MIKROSPINAC OMRON SS-5GL2	1.00	KS	
904	ME309543.070	SKRUTKA M 4X8	1.00	KS	
905	A653-010-901-0	EL. INST. NO RF UNO / EL. INST. NO RF UNO	1.00	KS	
906	ME735010.037	SYMBOL UNO 5	1.00	KS	
907	ME309255.097	SKRUTKA M 3x10	2.00	KS	
908	ME371418.009	STLPIK DISTANCNY KDR 05	2.00	KS	
909	ME374000.464	PREPOJOVACI KABEL PRE NO RF	1.00	KS	

&gt;&gt; PRÍSL. RF NO V EB - A653-010-003-0

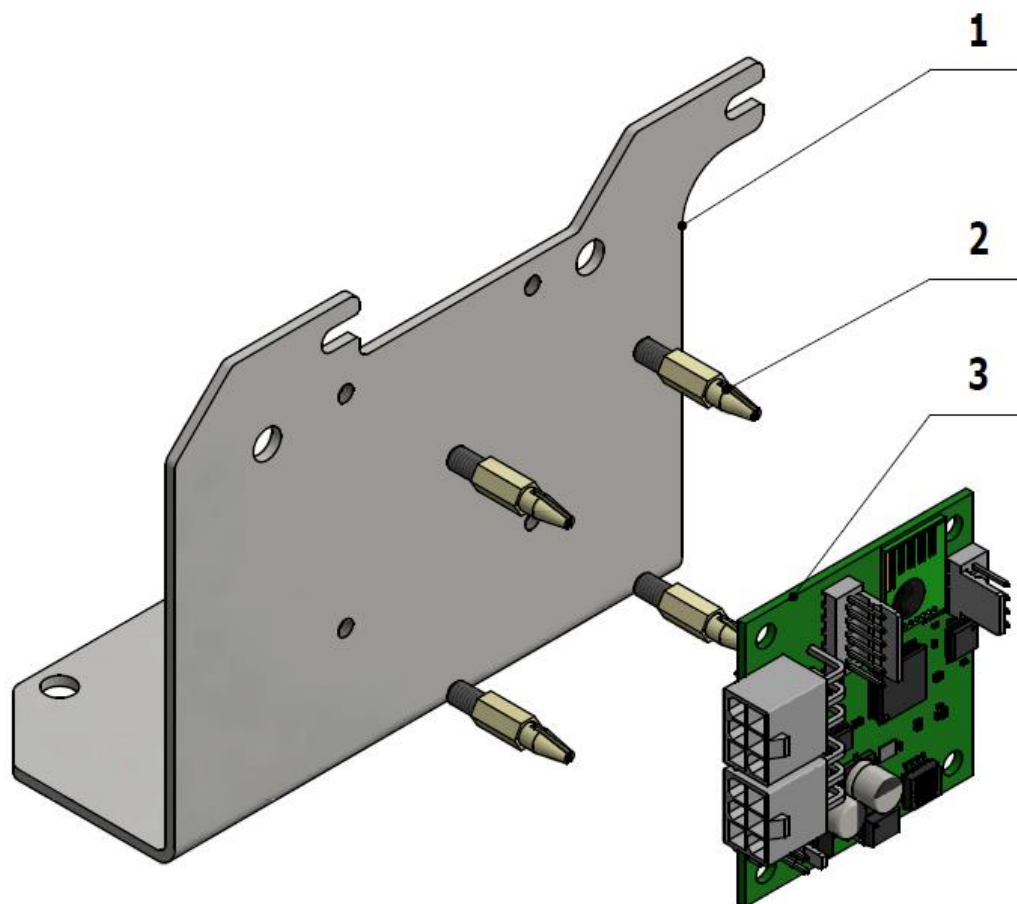

Poz	Č. položky	Názov produktu	Množstvo	Jednotka	ND
001	V653-002-001-0	KONZOLA ZDROJA	1.00	KS	
002	ME371418.026	ROZPERKA ŠROBOVACIA L=9,5	4.00	KS	
003	ME374000.467	MODUL FC_PREM_R	1.00	KS	
902	ME374100.082	KÁBEL CAN 0.5m	1.00	KS	

## K1 – Kalibrácia NO a nastavenie potenciometra

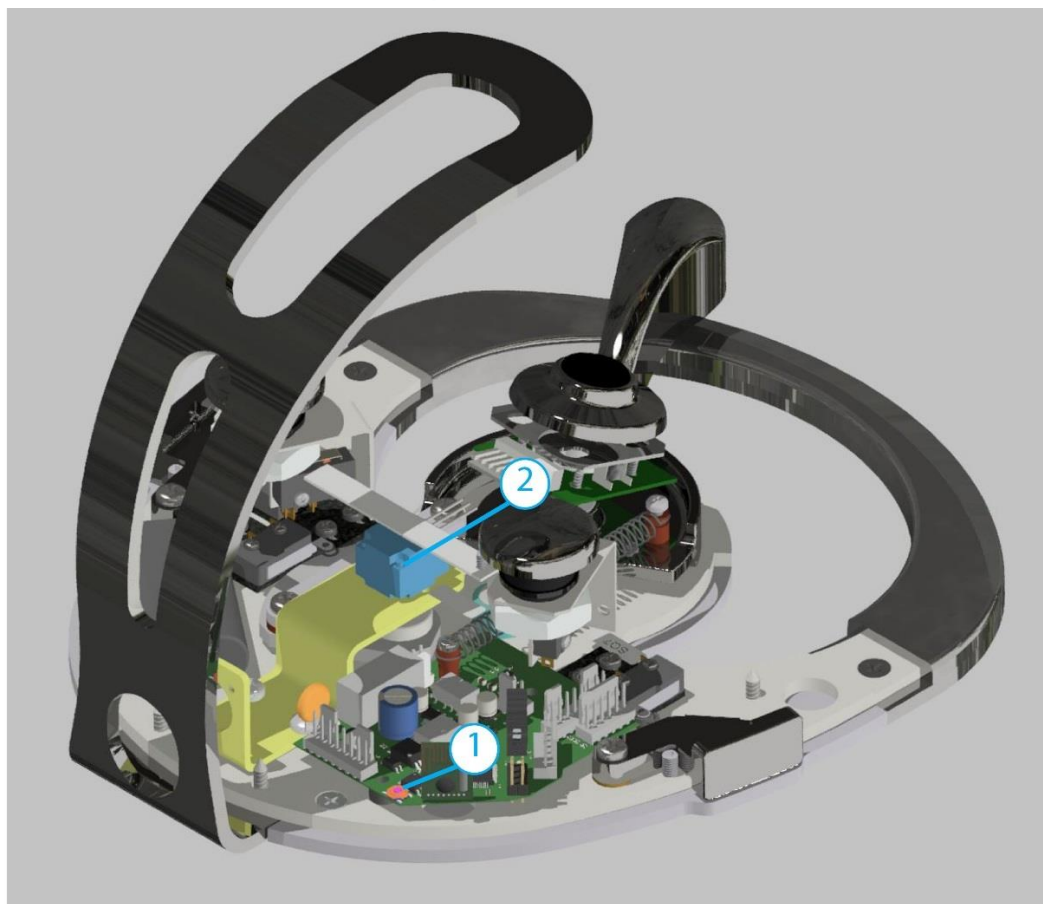

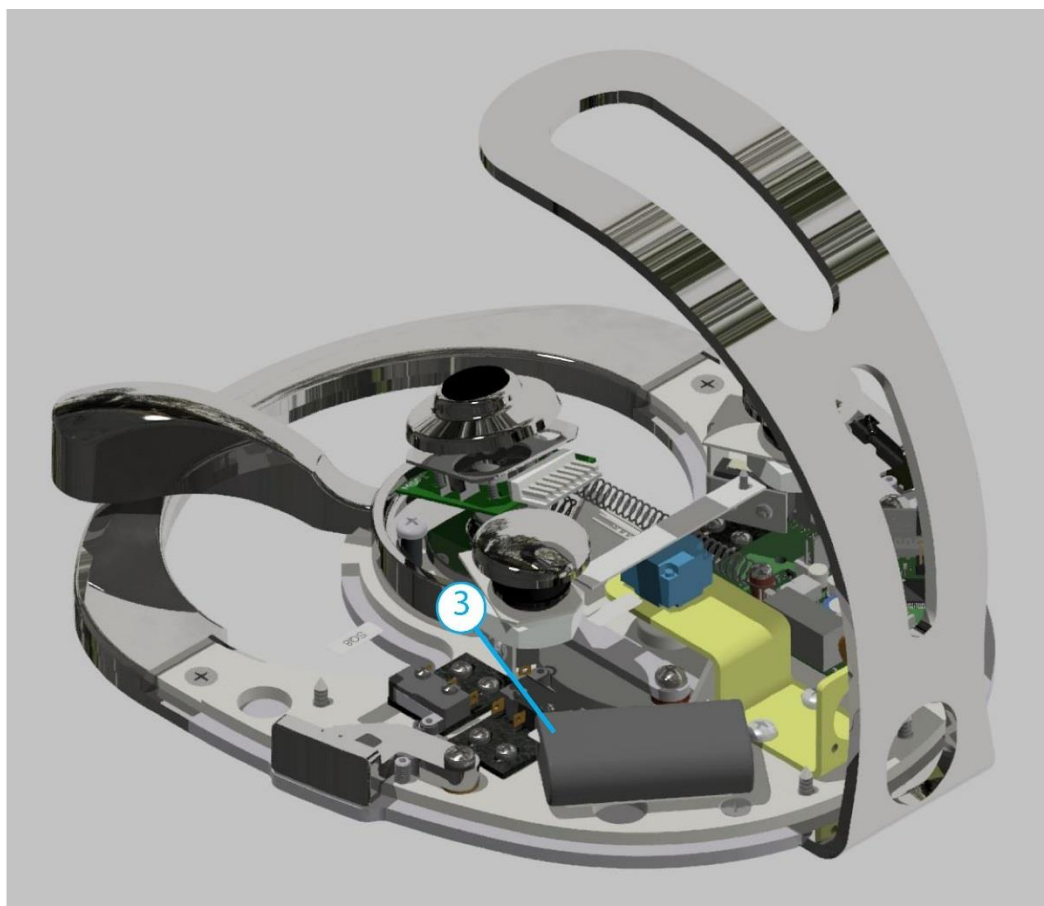

- Pred kalibráciou NO sa uistite, že je pripojená batéria (3) a potenciometer (2),
- Kalibrácia je vykonaná počas aktivácie tlačidla (1). Počas tohto času je potrebné prejsť celú dráhu ovládača. Po spustení tlačidla (1) sa vykoná uloženie naučenej dráhy. (v prípade šlapadlového NO sa stláča šlapadlo).

Pri nastavení potenciometra je dôležité nastavenie dostatočnej vôle na oboch stranách.

## L – ZOSTAVENIE A MONTÁŽ

Aby stomatologická súprava slúžila k spokojnosti užívateľa, musí byť:

- Inštalácia, nastavenie a uvedenie do prevádzky vykonané kvalifikovaným, autorizovaným servisným pracovníkom organizácie, ktorá má oprávnenie vykonávať túto činnosť,
- Elektrická inštalácia vyhotovená podľa platných predpisov krajiny, v ktorej je inštalácia vykonaná,
- Používaná podľa návodu na obsluhu pre stomatologickú súpravu.

### PREDINŠTALAČNÉ POŽIADAVKY

- Predinštalácia a inštalácia musia byť prevedené podľa platných noriem danej krajiny a v súlade s platnou dokumentáciou výrobcu, ktorej držiteľom je každý autorizovaný zástupca DIPLOMAT DENTAL s.r.o.



Neinštalovať v priestoroch s nebezpečenstvom explózie!



Autorizovaný servisný technik sa musí presvedčiť pred inštaláciou či sú elektrické rozvody v súlade s legislatívou konkrétnej krajiny.



Pre zamedzenie rizika úrazu elektrickým prúdom, musí byť toto zariadenie pripojené k napájacej sieti s ochranných uzemnením.



Nemodifikujte tento prístroj bez oprávnenia výrobcu.

## Voda

Musí sa používať pitná voda so vstupným tlakom 0,3 MPa až 0,6 MPa s prietokom viac ako 5 litrov/min., bez častíc väčších ako 50 µm, ktoré môžu upchať malé prierezy rozvodov stomatologickej súpravy. Ak voda obsahuje častice väčšie ako 50 µm, musí byť predradený filter 50 µm.

Medza tvrdosti vody musí byť menej ako 2,14 mmol/l.

Medza pH musí byť v rozsahu 6,5 až 8,5.

Maximálna elektrická vodivosť vody do 2000 µS/cm.

Voda musí vyhovovať miestnym predpisom pre pitnú vodu.

Chladenie nástrojov vodou z centrálného rozvodu

- Do centrálného rozvodu vody pre súpravu je zaradený uzatvárací ventil a ventil na zabránenie spätného toku vody.

Požiadavky a odporúčenia:

- Pokiaľ sa voda z centrálného prívodu vody používa na chladenie nástrojov, tak je nutné zabezpečiť, aby na vstupe vody do súpravy, bol predradený filter pevných častíc s hodnotou 5 µm.
- Tvrdá voda môže viesť k dysfunkcii zubnej súpravy. Ak voda obsahuje viac ako **50 mg CaO/l** alebo **36 mg MgO/l**, musí sa byť použité zariadenie na úpravu tvrdosti vody, pripojené na vstup v rozvode vody. Tvrdá voda môže spôsobiť znefunkčnenie zubnej súpravy. Zariadenie na úpravu tvrdosti vody sa predraďuje v prípade, že sa nepoužíva destilovaná voda.
- Pri požiadavke nainštalovať prípojný bod na odber vzoriek vstupnej vody, nasledovná schéma zobrazuje doporučené miesto umiestnenia prípojného bodu na odber vzoriek vstupnej vody.

Tieto zariadenia nie sú súčasťou zubnej súpravy.

Schéma zapojenia vstupných prvkov zubárskej súpravy (EN ISO 7494-2)

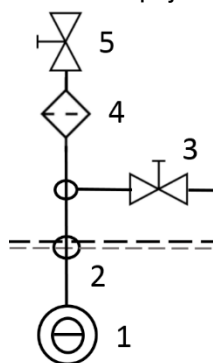

- |  |
|--|
| 1 - vstupná voda z externého prívodu pitnej vody |
| 2 - prípojný bod vstupnej vody                   |
| 3 - prípojný bod pre odber vzoriek vstupnej vody |
| 4 - vodný filter pevných častíc                  |
| 5 - manuálny vstupný ventil                      |

## Vzduch

Musí byť zabezpečené dodávanie minimálne **55 l/min**. Vzduchu pri tlaku **0,45 až 0,8 MPa**, bezolejového, čistého a suchého.

Odsávanie (v prípade vyhotovenie pľuvadlového bloku s veľkou a malou odsávačkou)

Statické vákuum musí byť v rozsahu min. 0,005 MPa (50 mbar) až max. 0,02 MPa (200 mbar) merané na inštalovanej pozícii. V prípade, že statické vákuum je vyššie ako 0,02 MPa je nutné do odsávacej vetvy zapojiť sací kalibračný (regulačný) ventil, ktorý obmedzí max. Vákuum na 0,02 MPa. Tento regulačný ventil nie je súčasťou zubárskej súpravy. Odsávací agregát musí produkovať prietok min. 450 NI/min. Meraný na inštalovanej pozícii.

## Odpad

Odpadová vetva musí mať súvislý spád min. 1 % s minimálnym prietokom 10 l/min a musí byť bez ostrých ohybov a stavov, ktoré by mohli spôsobiť spätný tok. Nepoužívať rovnakú odpadovú vetvu s inou zubárskou súpravou alebo umývadlom! Je povolené použiť rúrky z polypropylénu alebo z tvrdého polyetylénu.



Pokiaľ predpisy krajiny, v ktorej je vykonávaná inštalácia, vyžadujú separátor amalgámu, musí byť stomatologická súprava bez separátora amalgámu zapojená na externý separátor amalgámu. Inštalácia externého separátora amalgámu sa musí vyhotoviť podľa pokynov jeho výrobcu.

## PODLAHA

Podlaha musí mať betónový základ hrubý min. 100 mm. Sklom podlahy môže byť max. 1%. Antistatická podlaha sa uprednostňuje.

## PREVÁDZKOVÉ POŽIADAVKY

Parameter	Hodnota od	Hodnota do
Rozsah teploty okolia	+10°C	+40°C
Rozsah relatívnej vlhkosti	30%	75% nekondenzujúca vlhkosť
Rozsah atmosférického tlaku	700 hPa	1060 hPa
Nadmorská výška	≤ 3000 m	

## SKLADOVANIE

- Zubárske súpravy môžu byť uskladnené v krytom, suchom sklادisku kde nemôže nastať náhla zmena teploty,
- Súpravy môžu byť uskladnené max. v troch vrstvách,
- Nelakované časti musia byť chránené proti korózii konzervovaním,
- Zubárske súpravy nesmú byť uložené spolu s chemikáliami.

Podmienky pre skladovanie		
Parameter	Od	Do
Rozsah teploty okolia	- 25°C	+ 50°C
Rozsah relatívnej vlhkosti	5 %	95 % nekondenzujúca vlhkosť
Rozsah atmosférického tlaku	700 hPa	1060 hPa

## ELEKTRICKÉ POŽIADAVKY

Hodnota odporúčanej sieťovej poistky

Odporúčaná hodnota poistky sieťovej prípojky je 16 A (v prípade ističa – istič s vypínacou charakteristikou typu C. Na túto prípojku nesmú byť pripájané žiadne ďalšie zariadenia. Max. elektrický príkon zubárskej súpravy je 1900 VA. Prípojka musí vyhovovať zodpovedajúcej národnej norme.

**Odporúčanie**

Pokiaľ národná norma nehovorí inak, výrobca odporúča použiť prúdový chránič s citlivosťou 30mA a okamžitou dobou vypnutia.

Po splnení predinštalačných požiadaviek sa vykoná zostavenie a montáž zubárskej súpravy a jej pripojenie na médiá.

**VYBALENIE A KONTROLA DODÁVKY**

Kontroluje sa neporušenosť prepravných obalov. Ak sa zistí chyba prepravného obalu, zásielku neotvárať a chybu okamžite hlásiť dopravcovi alebo predávajúcemu. U neporušenej zásielky sa opatrne rozoberie obal a vybalia sa jednotlivé časti súpravy. Skontroluje sa kompletnosť zásielky podľa priloženého kompletačného listu.



Inštalácia musí byť prevedená len servisným technikom s platným certifikátom. Inak nebude uznaná prípadná záruka. Záručný formulár sa musí vypísať a poslať výrobcovi alebo predajcovi.



## Inšalačný plán

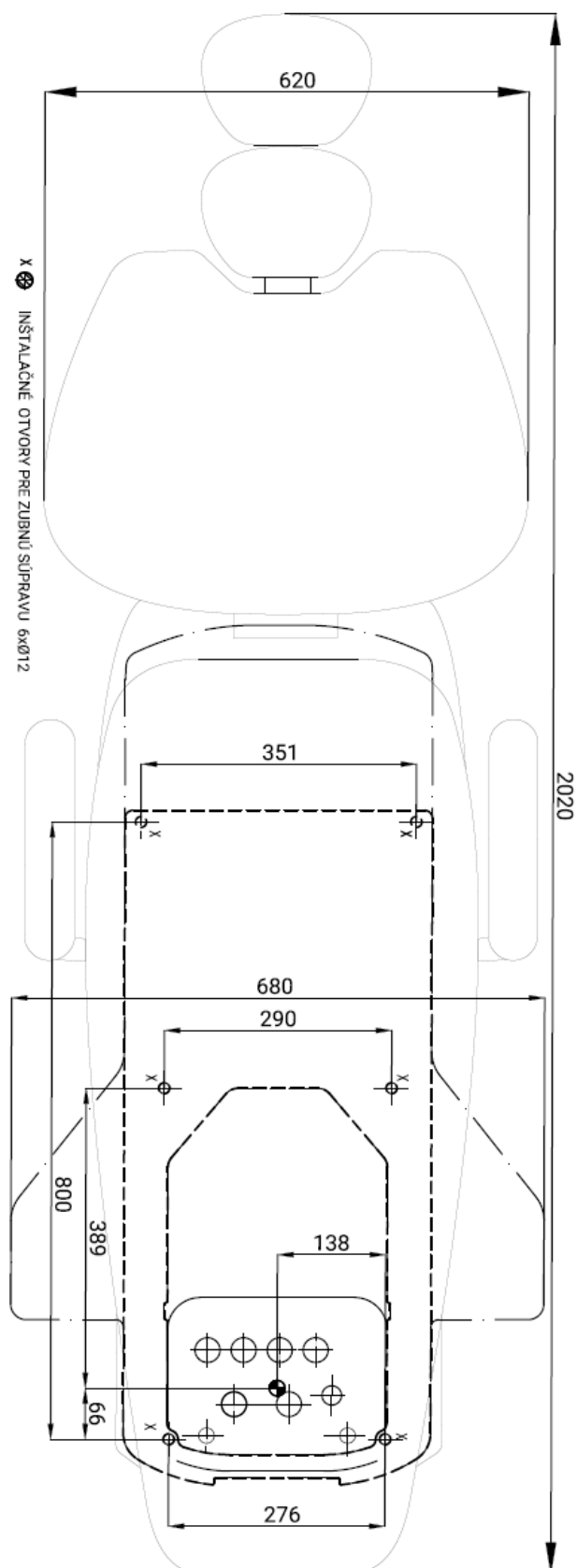

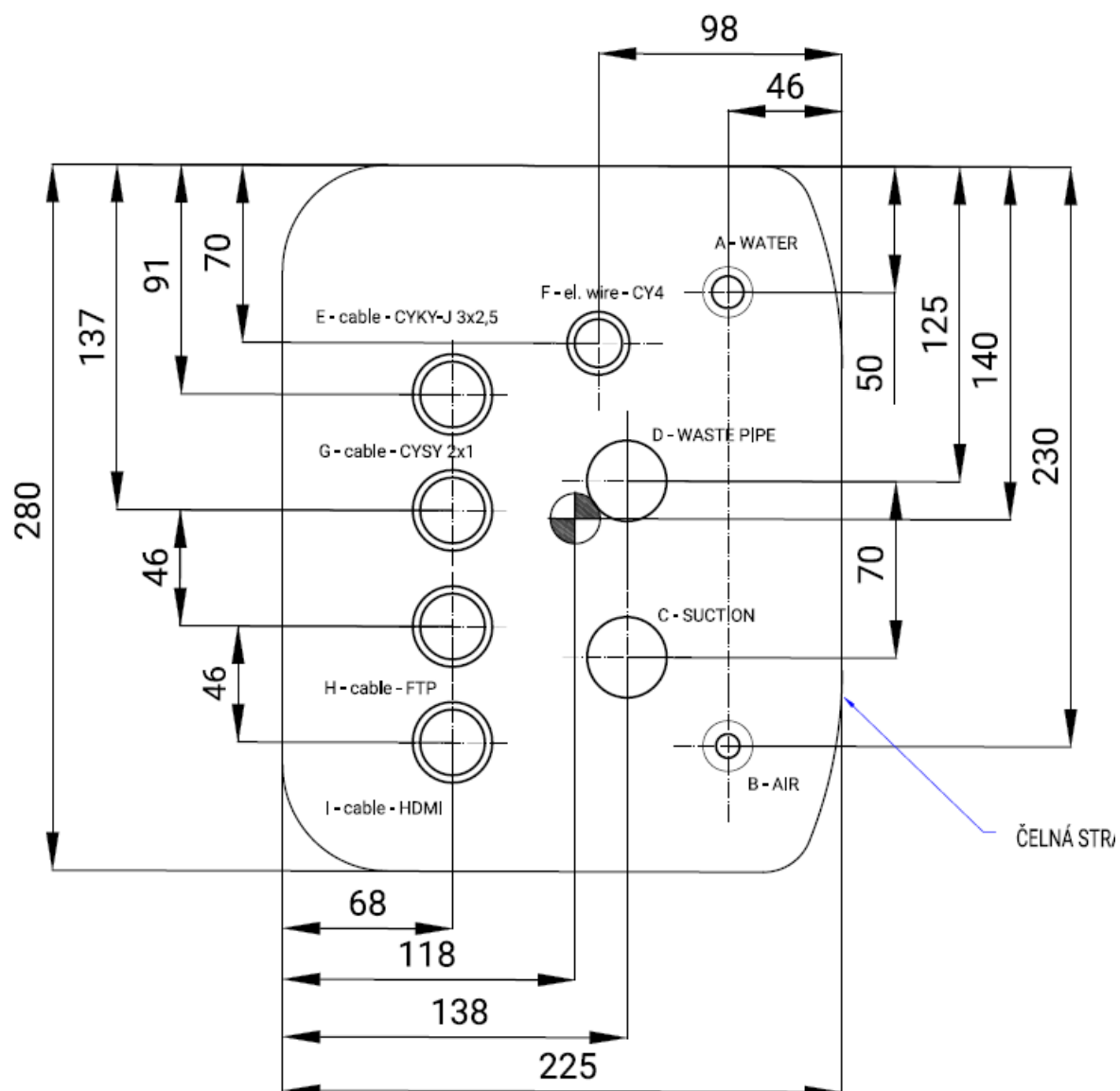

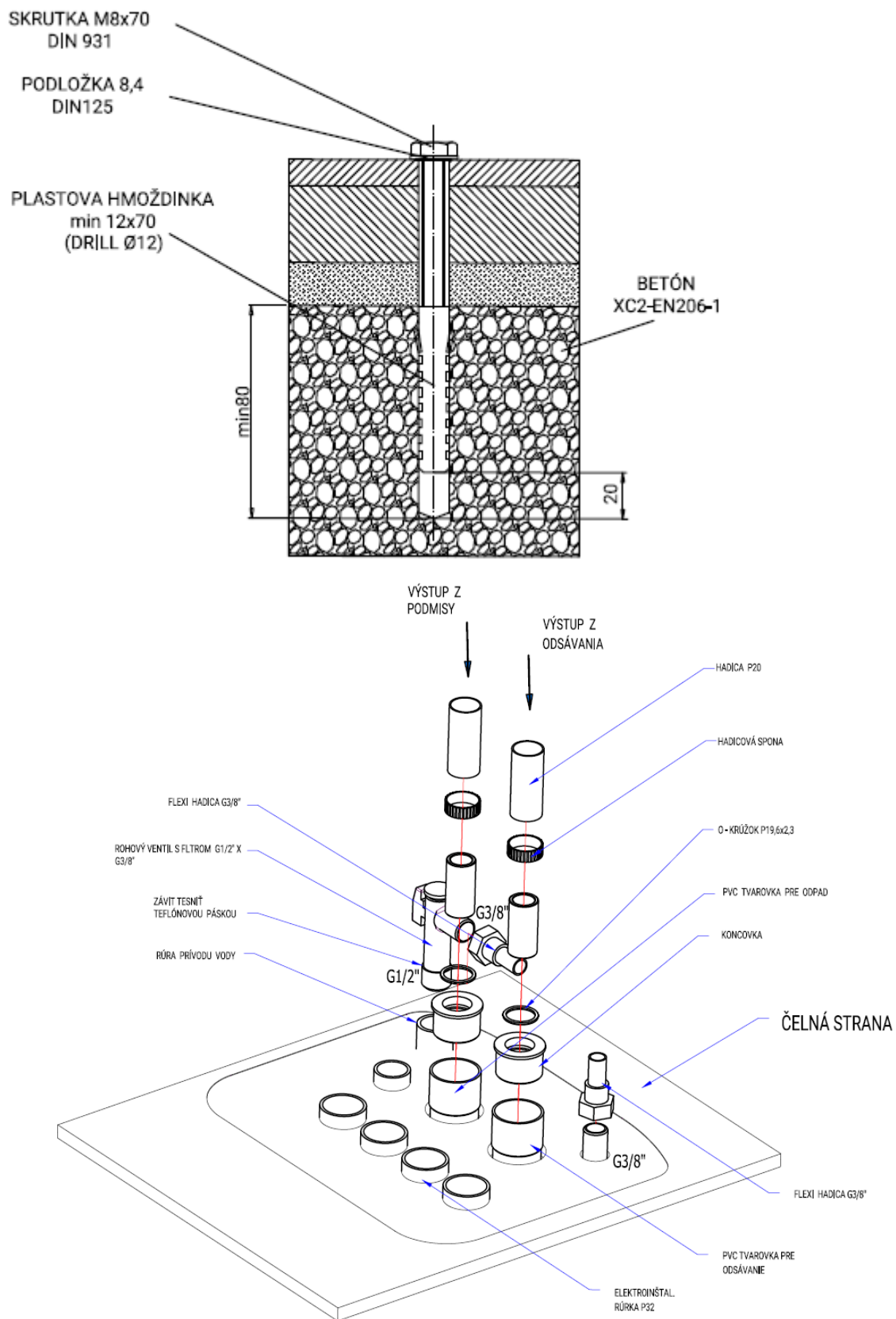

- A – prívod vodky ½" rúrka (PVC, Cu) ukončená nátrubkom s vnútorným závitom G1/2", 20 mm nad úrovňou podlahy,
- B – prívod vzduchu 3/8" rúrka (PVC, Cu) ukončená vonkajším závitom G3/8" 20 mm nad úrovňou podlahy,
- C – odsávanie PVC tvarovka ø 32, 30 mm nad úrovňou podlahy,
- D – odpad vody PVC tvarovka ø 32, 30 mm nad úrovňou podlahy,
- E – Elektroinštal. rúrka ø 32 mm – hlavný prívod 230V, kábel CYKY-J 3x2,5 dĺžka vývodu nad úrovňou podlahy = 500 mm,
- F – elektroinštal. rúrka ø 25 mm vodič ochranného pospájania CY4 – GNYE (zelenožltý) dĺžka vývodu nad úrovňou podlahy = 500 mm,
- G – elektroinštal. rúrka ø 32 mm ovládanie odsávania, kábel CYSY 2x1 dĺžka vývodu nad úrovňou podlahy = 500 mm,
- H – elektroinštal. rúrka ø 32 FTP CAT 5 4x2x0,5 dĺžka vývodu nad úrovňou podlahy = 500 mm, ukončiť v routeri,
- I – elektroinštal. rúrka ø 32 kábel HDMI, ak je monitor na súprave ukončenie v počítači.



Materiály použité pre prívod médií do ZS musia spĺňať kritériá normy EN ISO 7494-2

## Postup pre montáž jednotlivých častí stomatologickej súpravy

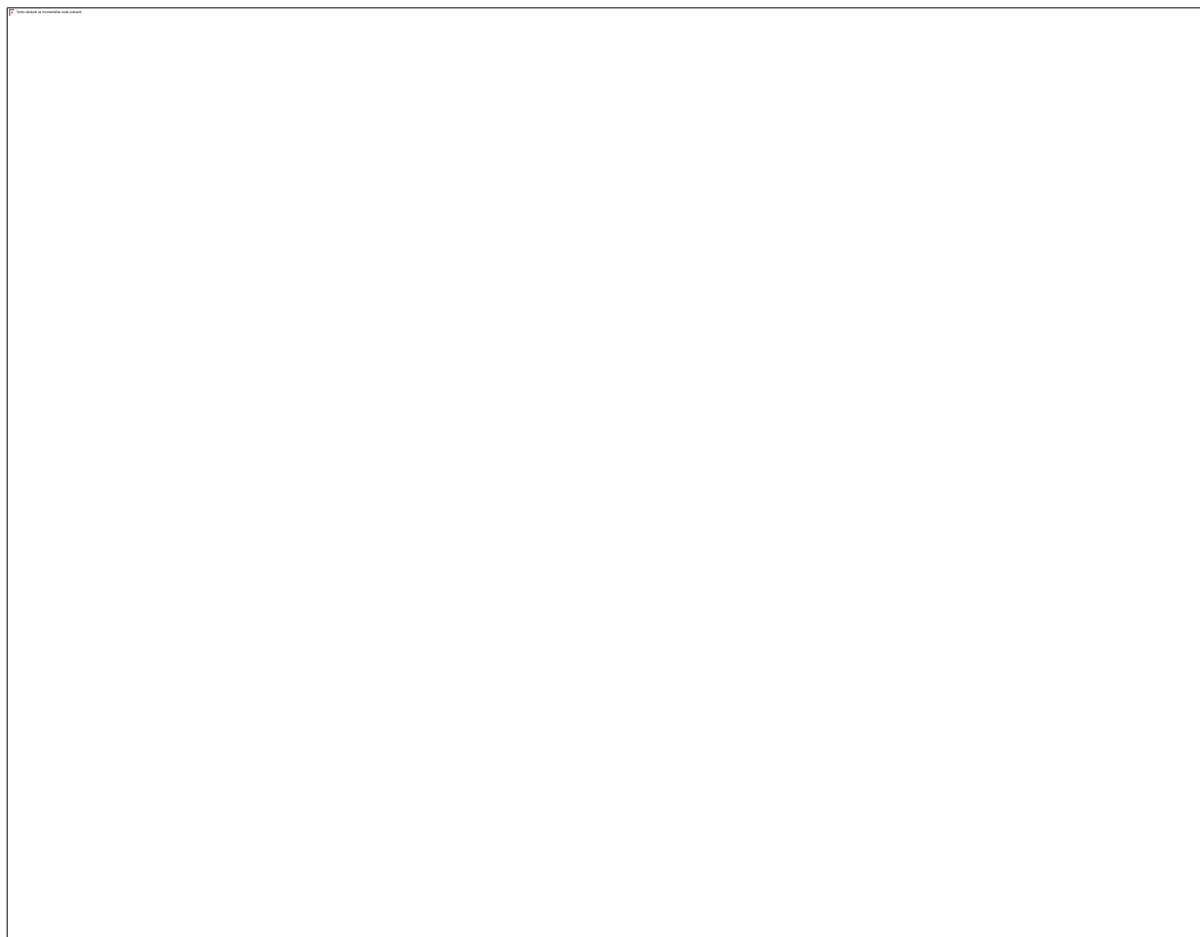

1. Primontovať kreslo, Vložiť a pripevniť energoblok (6). Zapojiť motory kresla a bezpečnostné snímače kresla.
2. Pripevniť držiak pľuvadlového bloku (2),
3. Pripevniť pľuvadlový blok (4) na držiak (2), nasadiť dorzy pľuvadlového bloku a brzdu ramena lekára,
4. Vložiť rameno ovládacieho panelu (3) do pľuvadlového bloku (4), pretiahnuť káble a hadičky do pľuvadlového bloku (4) a vložiť tiahlo
5. Verzia bez monitora – nasadiť pevný stĺp (7), pretiahnuť cez stĺp predlžovací kábel svietidla a následne nasadiť rameno svietidla, verzia s monitorom – na pevný stĺp (7) nasadiť rameno monitora (8), pretiahnuť cez pevný stĺp káble pre monitor a predlžovací kábel svietidla. Pretiahnuť káble do pľuvadlového bloku (3) a nasadiť pevný stĺp (7) do čapu ramena lekára (3). Nasadiť rameno svietidla (9).
6. Pripevniť rameno asistenta,
7. Z pľuvadlového bloku (4) natiahnuť cez ochranný návlek (súčasť balenia) a kabeláž cez držiak pľuvadlového bloku (2) do zadnej časti kresla (5),
8. Zo zadnej časti kresla (5) natiahnuť hadice a kabeláž do energobloku (6),
9. Popripájať kabeláž a hadice v energobloku,
10. Nasadiť držiak tabletu,
11. Primontovať držiaky táčok
12. V prípade bezdrôtového nožného ovládača zapojiť batériu v nožnom ovládači,
13. Pomocou nastavovacích skrutiek na ramene pľuvadlového bloku (2) uviesť zubnú súpravu do vodorovnej polohy,
14. Nastaviť brzdy ramien.
15. Pre zabránenie pohybu misy, dotiahnite skrutku vyznačenú červenou farbou:

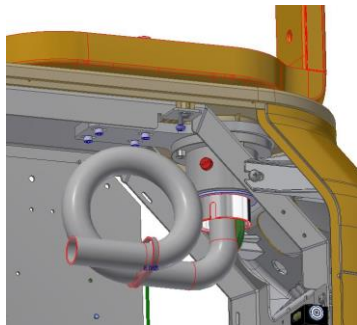

Stomatologická súprava musí byť vždy pripojená na uzemňovaciu svorku (uzemnenie). Nezabudnite zrealizovať ochranné prepojenie kostry súpravy s kreslom medeným vodičom o min. Priereze 4mm<sup>2</sup>.



V prípade inštalácie základovej (inštalačnej) dosky, odporúčame túto dosku po obvode zaizolovať transparentným silikónovým tmelom voči podlahe. Pre nezaizolovaní silikónovým tmelom môže dochádzať ku poškodeniu časti výrobku vplyvom čistiacich prostriedkov, za ktoré výrobca nemusí uznať prípadné reklamácie.

## Uvedenie súpravy do prevádzky

Zapnutie súpravy:

Pri zapínaní súpravy sa odporúča skontrolovať, či sú nástroje vo svojich pozíciách – vo svojich držiakoch, mať nožný ovládač v kľudovej polohe a tlačidlá klávesníc nestlačené.

1. zapnite kompresor a nechajte súpravu natlakovať vzduchom,
2. otvorte centrálny prívod vody,
3. zapnite odsávací agregát (pokiaľ je pľuvadlový blok vo vyhotovení s veľkou a malou odsávačkou),
4. zapnite hlavný sieťový vypínač súpravy – tým sa rozsvieti kontrolné svetlo hlavného vypínača.

Po zaznení zvukového signálu – 1x dlhý tón – 3x krátky – 1x krátky tón je súprava pripravená k práci.

Ak je v stomatologickej súprave nainštalovaný elektrický ohrievač vody pre plnič pohára, je potrebné čakať približne 10 minút, než sa voda zohreje na požadovanú teplotu.

Spustenie ovládania

*i. Ovládanie ZS pomocou tabletu je popísané v Návide na použitie pre stomatologické súpravy Diplomat v kapitole 5: Ovládanie stomatologickej súpravy prostredníctvom aplikácie.*

### Nastavenie vodorovnej polohy ovládacieho panela lekára

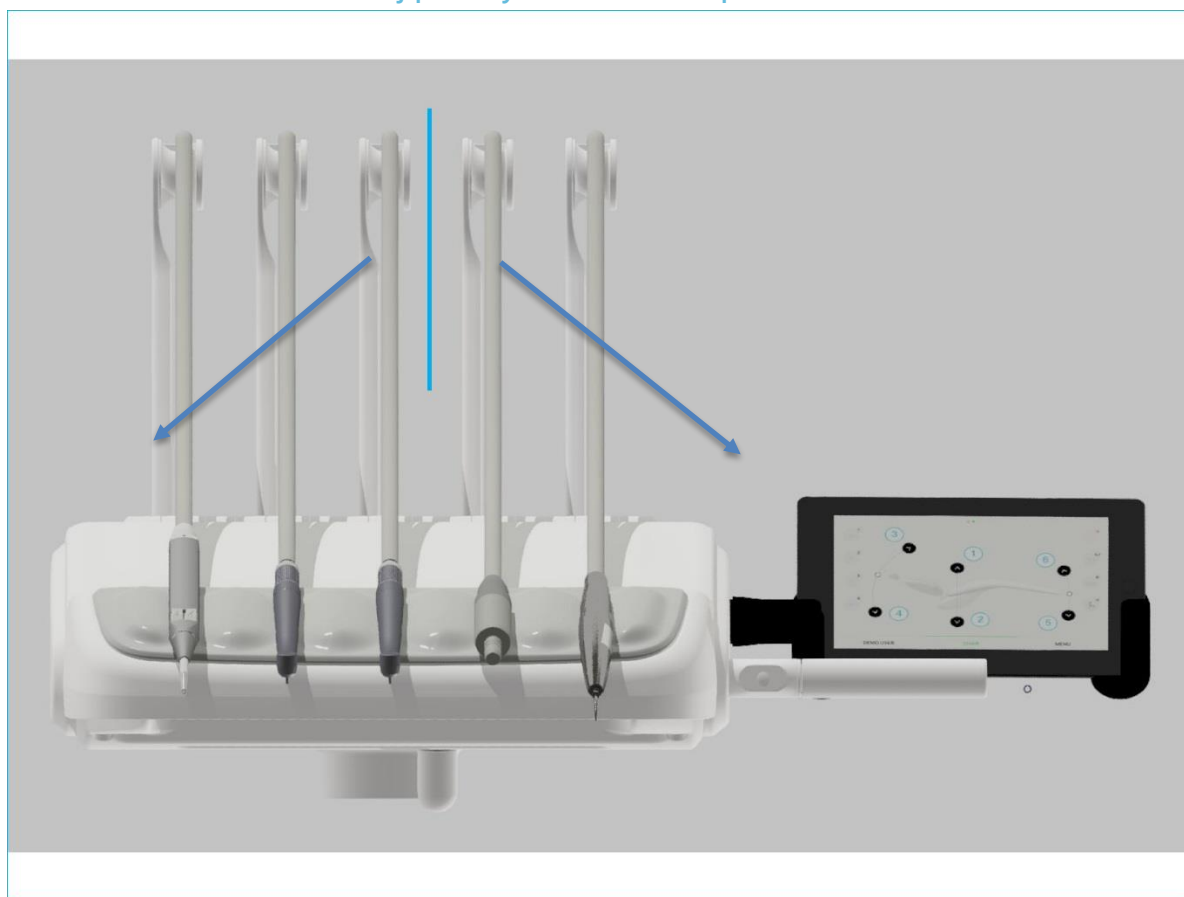

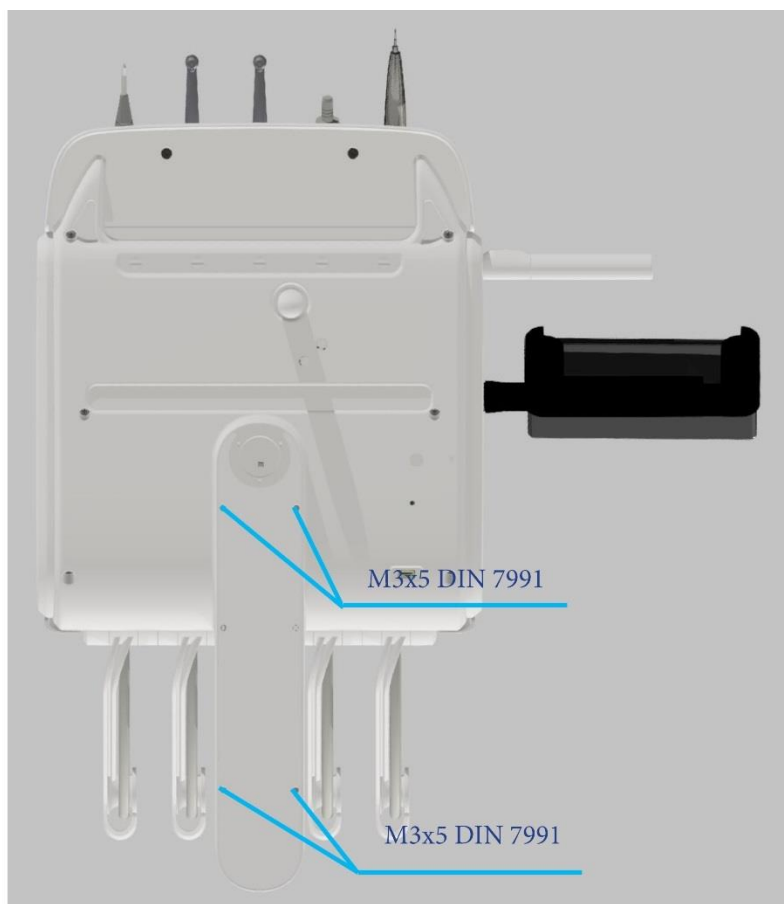
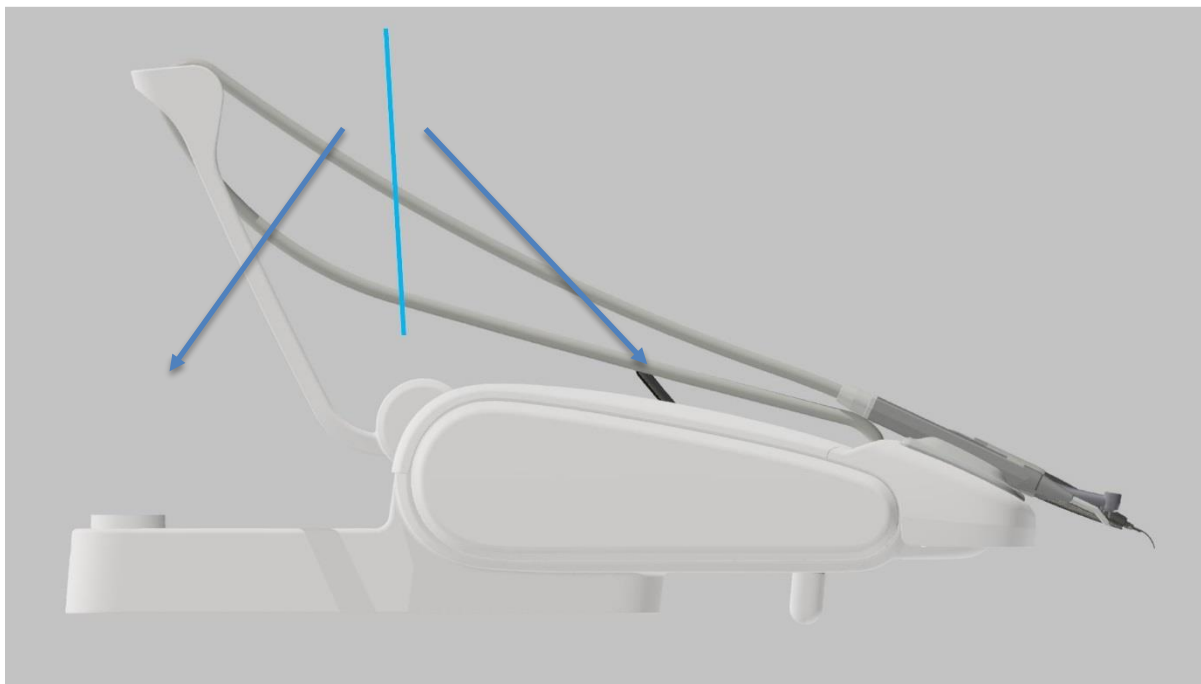

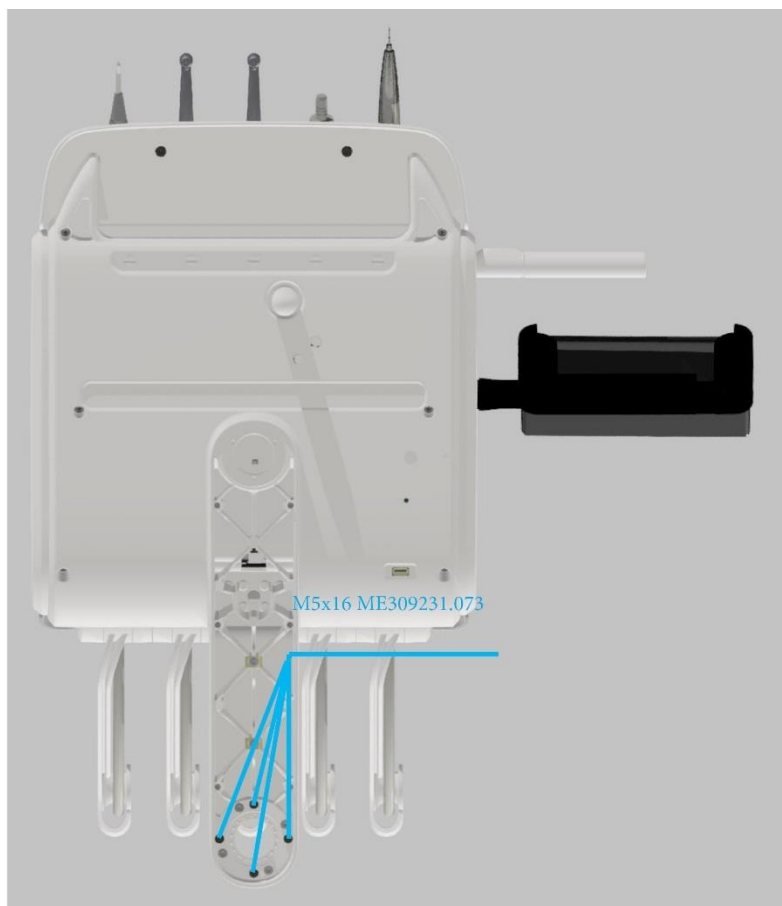

Nastavenie horizontálnej polohy tray stolíka

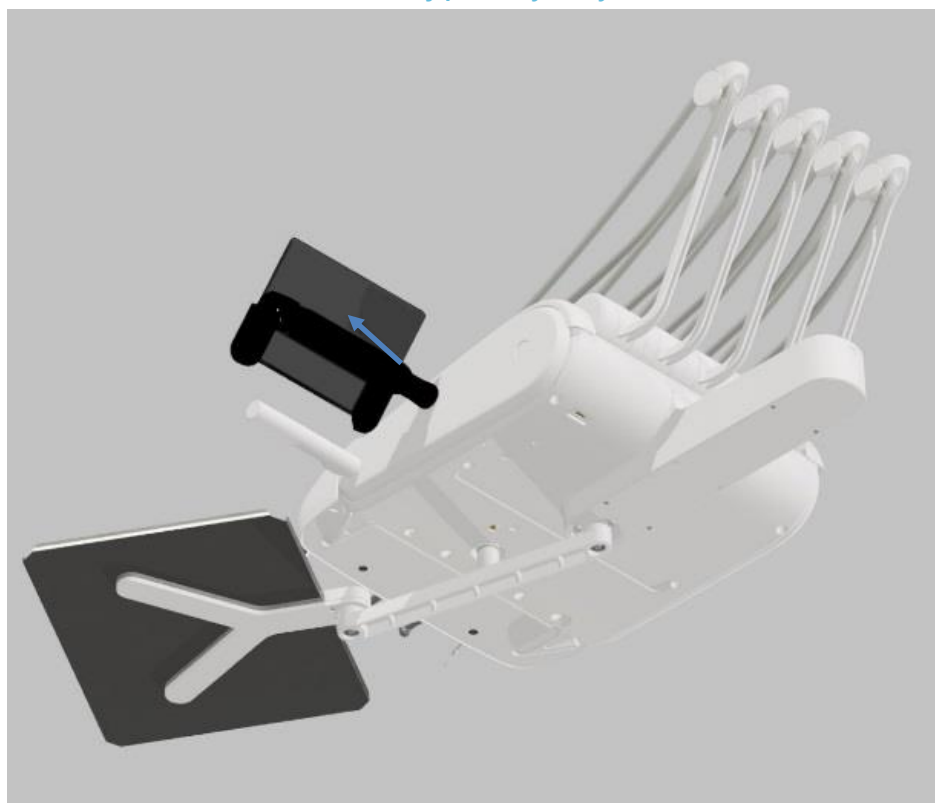



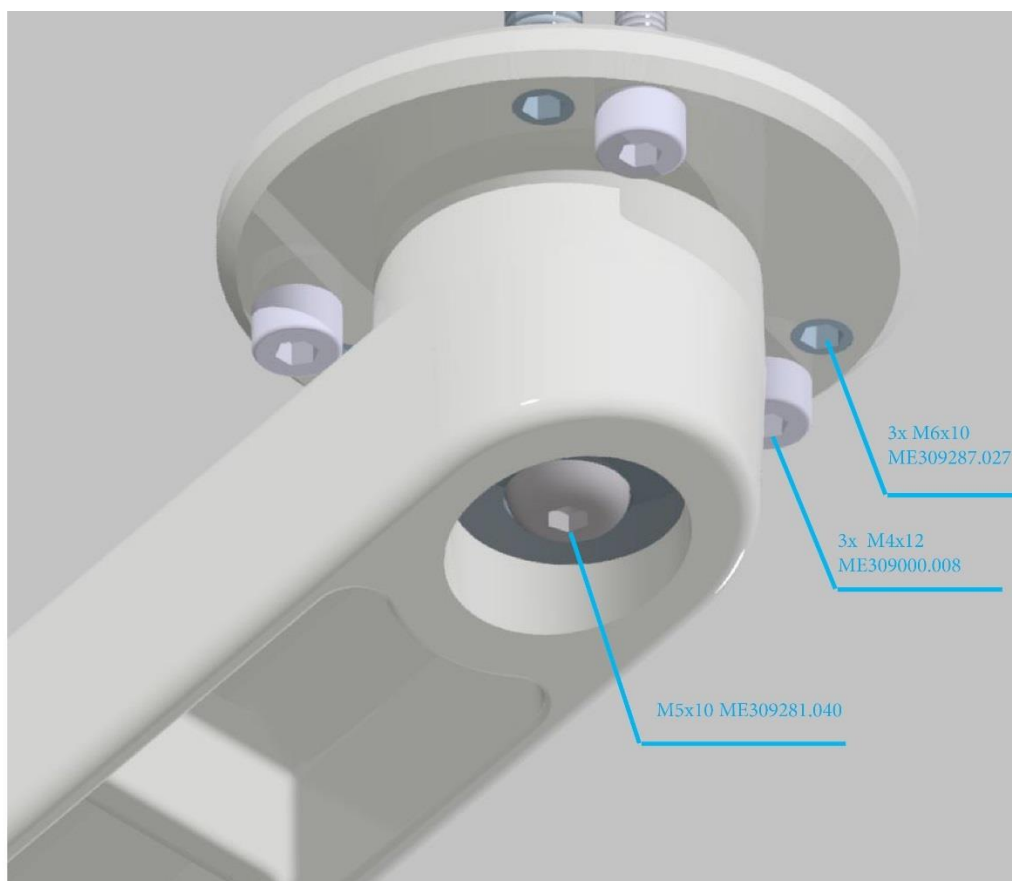

### Pripojenie súprav na rozvod vody, vzduchu, odsávania a odpadu

Pripojenie s regulátorom vody: Do rúry prívodu vody sa zaskrutkuje rohový ventil s filtrom G ½ (1) a prepojí sa s elektromagnetickým ventilom YV2 (3) hadicou s koncovkami (2) a utesní (tesnenie je súčasťou hadice). Závit rohového ventilu je nutné utesniť teflónovou páskou. Regulácia vzduchu s odľukom: Prívodná rúrka vzduchu (4) sa spojí s elektromagnetickým ventilom YV1 (5) hadicou s koncovkami (2) a utesní (tesnenie je súčasťou hadice).

Do PVC tvarovky pre odpad vody a odsávania sa vlepí lepidlom na PVC koncovka odpadu (6) s tesniacim krúžkom (7), do ktorej sa vsunie rúrka pre odpad vody a odsávanie (9).

## Vyhotovenie s regulátorom vody

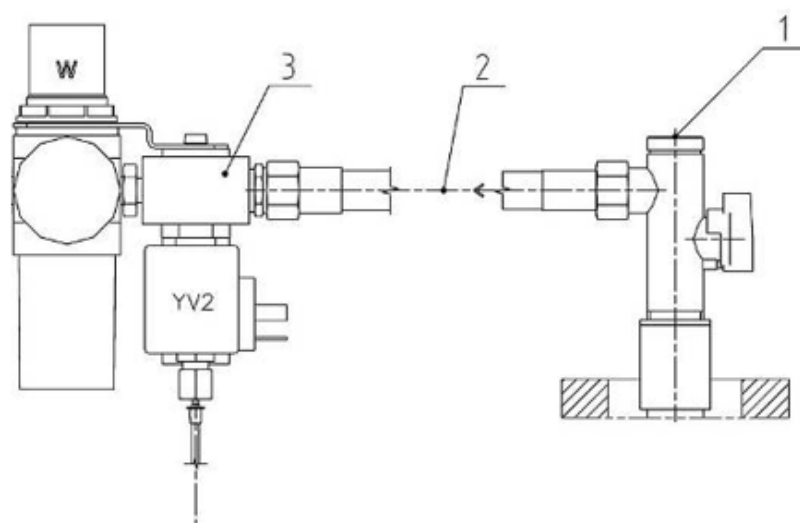

Odtlakovanie je vedené do pľúvadlového bloku

## Regulácia vzduchu s odfukom kondenzátu

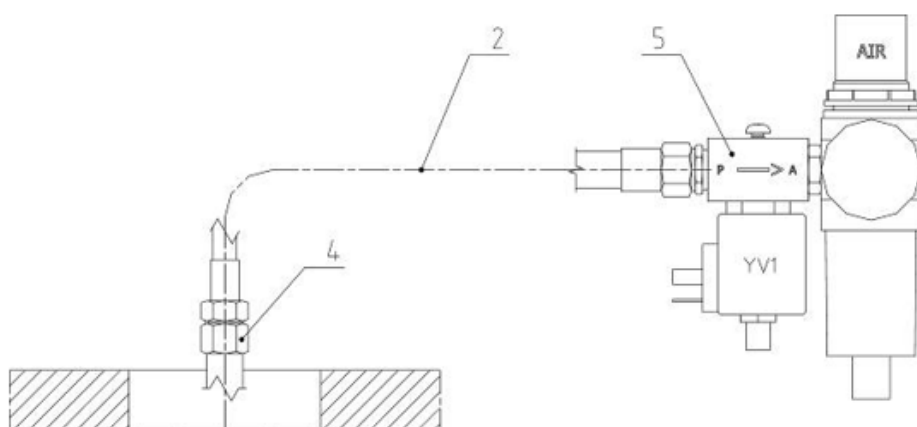

Vyhotovenie s ejektorom

### Vyhotovenie s ejektorom

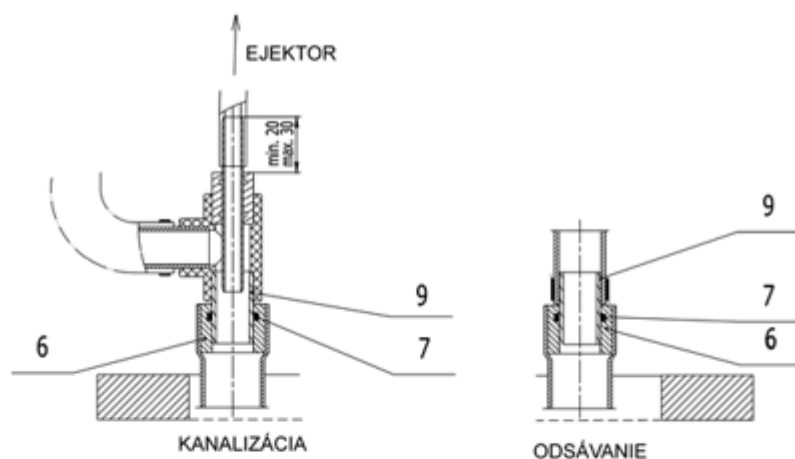

### Vyhotovenie s veľkou a malou odsávačkou

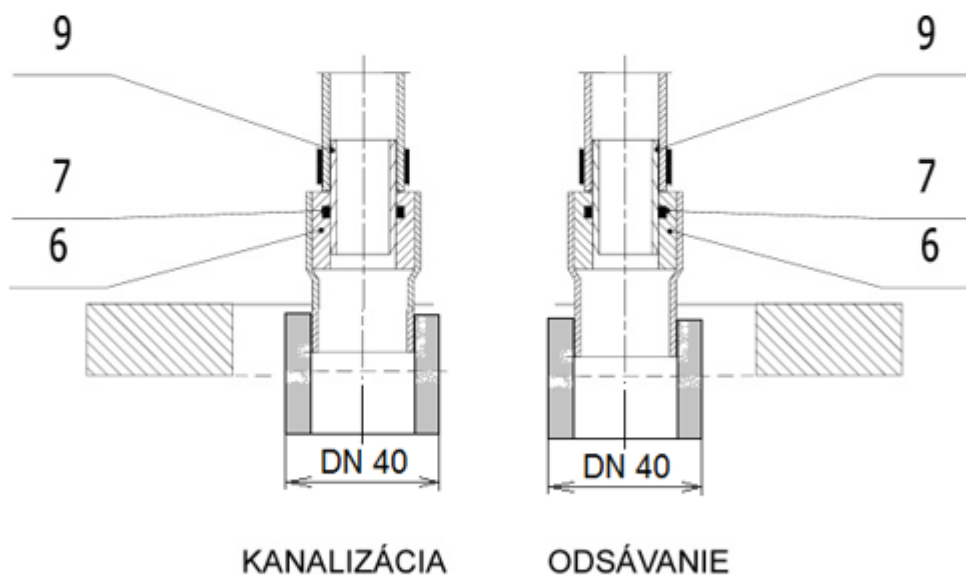

1. ROHOVÝ VENTIL S FILTROM G1/2"
2. FLEXIHADICA G 3/8"
3. ELEKTROMAGNETICKÝ VENTIL S REGULÁTOROM VODY
4. PRÍVODNÁ RÚRKA VZDUCHU G 3/8" (NIE JE SÚČASŤOU DODÁVKY)
5. ELEKTROMAGNETICKÝ VENTIL S REGULÁTOROM VZDUCHU
6. KONCOVKA ODPADU
7. O - KRÚŽOK
9. RÚRKA

### Schéma zapojenia voda, vzduch, odsávanie

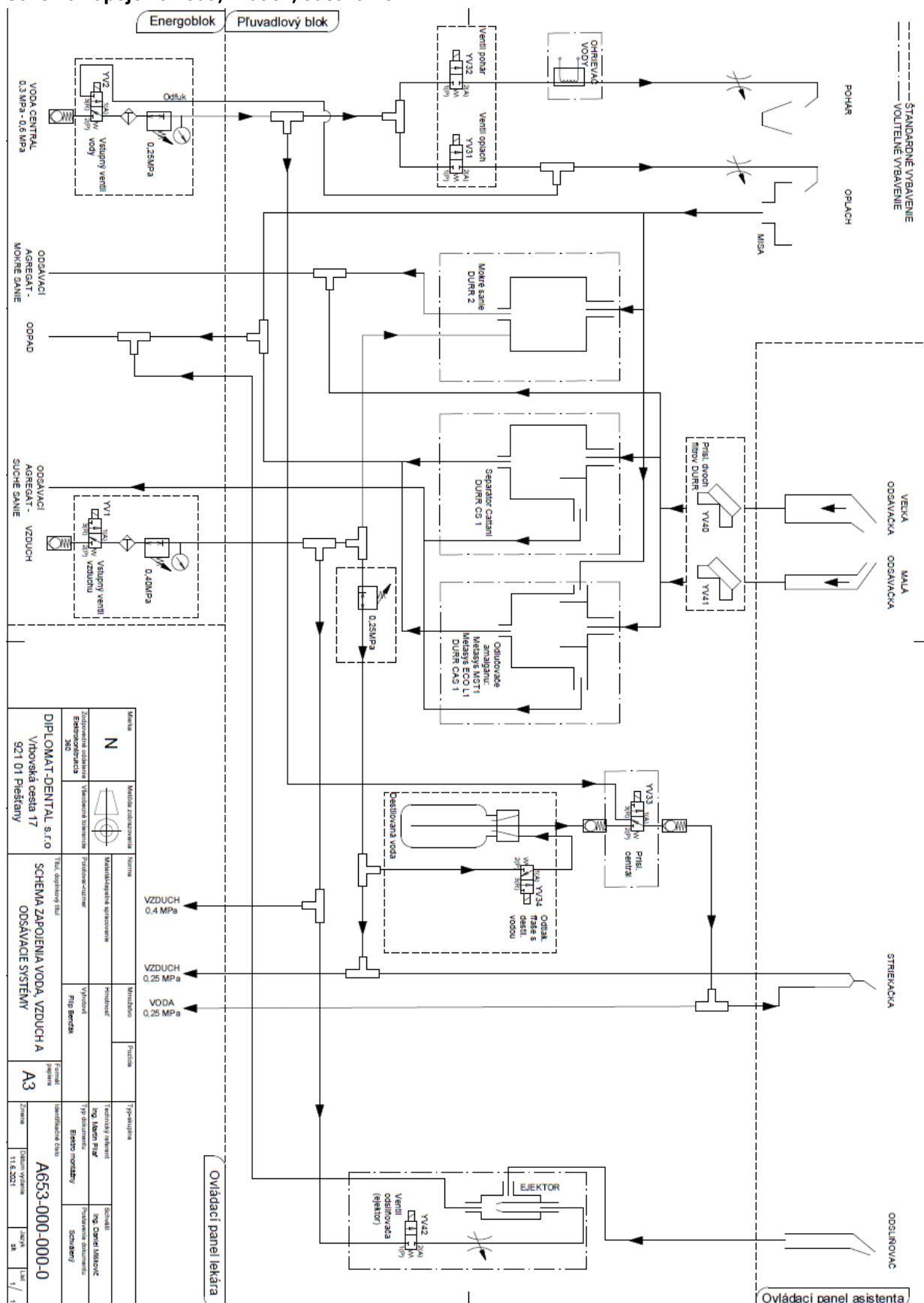



## Zapojenie voda-vzduch – ovládací panel

----- ŠTANDARDNÉ VYBAVENIE  
----- VOLITELNÉ VYBAVENIE

**VOLITELNÉ NÁSTROJOVÉ VYBAVENIE:**  
Minimálne 1 striekačka

- Maximálne 1 štruktúra
- Maximálne 4 ročné nástroje
- Maximálne 5 svetelných nástrojov
- Maximálne 3 túpiny
- Maximálne 3 DLBC mikroskopy zo svetlom:
  - Maximálne 3x DX motor alebo 3x DX Pro motor
  - Maximálne 3x DX BLUE motor alebo 3x DX Pro BLUE motor
  - Maximálne 3x DX PRO 1 SNG
  - Maximálne 3x DX PRO BLUE + 1x SNG
- Maximálne 1 PLM
- Maximálne 1 držiak nást. (preštoková)

NEVYUŽITÉ CESTY MEDIÍ SÚ ZASLEPENÉ

LEGENDA:

VV... ELEKTROMAGNETICKÝ VENTIL  
 STR... STRIEKAČKA  
 T... TURBINA  
 M... MIKROMOTOR  
 UOZK... ULTRAZVUKOVÝ ODSTRAŇOVAČ ZUBNÉHO KAMEŇA

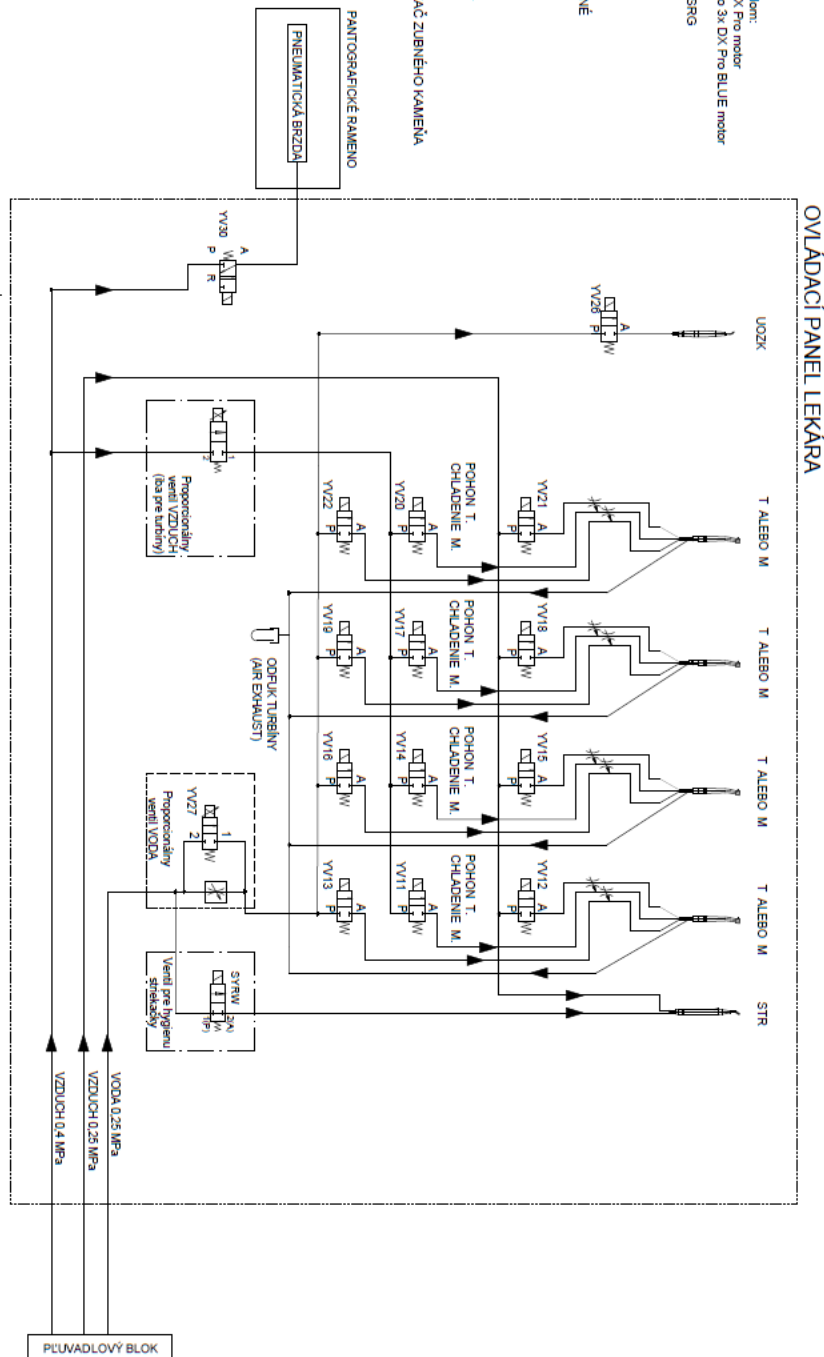

Stavba	Matériačkonávrhová	Typ stavby	Stavba
N	Konstrukčnospojenie Základná súčiarka Elektronická Soci	Matériačkonávrhová Typ stavby Elektronická Soci	Stavba Typ stavby Elektronická Soci
DIPLOMAT-DENTAL s.r.o. Vlbovská cesta 17 921 01 Pešťany	Matériačkonávrhová Typ stavby Elektronická Soci	Stavba Typ stavby Elektronická Soci	Stavba Typ stavby Elektronická Soci
Schéma zapojenia voda-vzduch Ovládací panel	Matériačkonávrhová Typ stavby Elektronická Soci	Stavba Typ stavby Elektronická Soci	Stavba Typ stavby Elektronická Soci
A3	Matériačkonávrhová Typ stavby Elektronická Soci	Stavba Typ stavby Elektronická Soci	Stavba Typ stavby Elektronická Soci
A653-000-000-0	Matériačkonávrhová Typ stavby Elektronická Soci	Stavba Typ stavby Elektronická Soci	Stavba Typ stavby Elektronická Soci
Matériačkonávrhová Typ stavby Elektronická Soci	Matériačkonávrhová Typ stavby Elektronická Soci	Matériačkonávrhová Typ stavby Elektronická Soci	Matériačkonávrhová Typ stavby Elektronická Soci

# M – SERVISNÉ NASTAVENIA, ELEKTRICKÉ ZAPOJENIE, SCHÉMY

## M1 – Servisné nastavenia

### Všeobecné servisné nastavenia

i. Informácie o definovaní a priradovaní nástrojov sú uvedené v kapitole 5.1 Tenzometer – snímač hladiny destilovanej vody a Hygiena vodných ciest

### Modifikácia servisných nastavení nástrojov

i. Informácie o definovaní a priradovaní nástrojov sú uvedené v kapitole 5.4 Definícia a priradenie nástrojov

### Definícia a priradenie nástrojov

i. Informácie o definovaní a priradovaní nástrojov sú uvedené v kapitole 5.4 Definícia a priradenie nástrojov

## M2 – Výrobné nastavenia

i. Informácie o výrobných nastaveniach sú uvedené v kapitole 3.1 Manažment zubnej súpravy

## M3 – Zoznam chybových kódov

Code	Description	Messsage	Translation
40100	CUP MISSING	Put the cup into the holder	Nie je pohár v držiaku
40101	SEAT SAFETY SWITCH	Release the seat safety sensor	Aktivovaný bezpečnostný spínač kresla
40102	BACKREST SAFETY SWITCH	Release the backrest safety sensor	Aktivovaný bezpečnostný spínač operadla chrbta
40300	BOWL COLISION	Move the bowl into the parking position	Vytočená misa /
40500	TOO MANY INSTRUMENTS IN OPERATION	Maximum two instrument can be taken	Aktívna práca s dvoma nástrojmi
40700	OIL LIMIT TIME	Please lubricate the instrument	Presiahnutý alarm mazania
40B00	WATER MISSING	Activate the water source	Nedostatok / nedostupnosť vody
40601	DESTILLED WATER MISSING	Fill the bottle with distilled water	Nedostatok / nedostupnosť vody v nádobe na vodu
40C01	SUCTION HOSE MISSING	Connect the suction hoses to the holders for hygiene	Chýba sacia hadica
40C02	DISINFECTION MISSING	Fill the bottle with disinfection liquid	Fľaša s dezinfekčným roztokom je prázdna
40E00	WEK - GREEN&CLEAN WK DISINFECTION MISSING	Change the GREEN&CLEAN WK bottle!	Fľaša WEK - GREEN&CLEAN je prázdna
40F00	WEK - NO WATER SUPPLY OR PROBES IN THE MIXING CONTAINER ARE INOPERATIVE	Check if the main water tap and water inlet pipe are open! Clean or replace the mixing container probe! After resolving the problem switch the unit off and on Technical problem Call service	WEK- chýba prívod vody alebo snímač v zmiešavacom kontajneri je nefunkčný
20F00	WEK - DEFECT OF THE DOUBLE MEMBRANE PUMP, OR OVERFLOW	Technical problem Call service	Pretečenie zmiešavacej nádoby - vyčistite a osušte jednotku WEK
20105	LED BULB ERROR	Call service	Porucha osvetlenia nástroja motora

20103	MOTOR OVERLOAD	Check proper contra-angle functionality	Prefaženie motora
10400	Communication with micromotor driver missing	Technical problem Call service	Strata komunikácie s modulom riadenia mikromotorov.
20141	W_TEMPERATURE TOO HIGH	Check micromotor cooling	Prekročený limit teploty mikromotora. Nechajte nástroj vychladnúť.
20146	W_WRONG MOTOR TYPE	Check the type of connected micromotor	Vysoká teplota mikromotora
20188	E_MOTOR NOT DETECTED	Connect the motor properly to the hose and then place and remove the motor from the holder.	E_motor nenájdenný
20187	E_MOTOR OVERLOAD	Check contra-angle functionality and then place and remove the motor from the holder.	E_motor preťažený
2018D	E_WRONG MOTOR TYPE	Check the type of connected micromotor and then place and remove the motor from the holder.	E_chybný typ mikromotora
2018F	E_MOTOR OVERTEMPERATURE	Check micromotor cooling and then place and remove the motor from the holder.	E_motor prehriaty
201FF	F_MOTOR FATAL FAILURE	Call service	E_zlyhanie motora
10101	TB ACK missing	Technical problem Call service	Porucha komunikácie s doskou v stolíku lekára
10102	SB ACK missing	Technical problem Call service	Porucha komunikácie s doskou v pľuvadlovom bloku
10103	FCB ACK missing	Technical problem Call service	Porucha komunikácie s doskou v nožnom ovládači
10104	AB ACK missing	Technical problem Call service	Porucha komunikácie s doskou v ramene asistenta
10106	CHB ACK missing	Technical problem Call service	Porucha komunikácie s doskou v kresle
10200	CB CAN TX	Technical problem Call service	Porucha CAN komunikácie v riadiacej doske
10300	CAN QUEUE OVERRUN	Technical problem Call service	Porucha CAN komunikácie v riadiacej doske
10401	TB communication missing	Technical problem Call service	Doska stolíka lekára nie je pripojená, alebo je poškodená (pokiaľ nemá byť pripojená, nakonfigurujte správne súpravu)
10402	SB communication missing	Technical problem Call service	Doska pľuvadlového bloku nie je pripojená, alebo je poškodená (pokiaľ nemá byť pripojená, nakonfigurujte správne súpravu)
10403	FCB communication missing	Technical problem Call service	Doska v nožnom ovládači nie je pripojená, alebo je poškodená (pokiaľ nemá byť pripojená, nakonfigurujte správne súpravu)
10404	AB communication missing	Technical problem Call service	Doska v ramene asistenta nie je pripojená, alebo je poškodená (pokiaľ nemá byť pripojená, nakonfigurujte správne súpravu)
10406	CHB communication missing	Technical problem Call service	Doska v kresle nie je pripojená, alebo je poškodená (pokiaľ nemá byť pripojená, nakonfigurujte správne súpravu)
20101	CB EEPROM writing failure	Technical problem Call service	porucha zápisu do EEPROM v doske CB
20102	CB EEPROM reading failure	Technical problem Call service	porucha čítania EEPROM v doske CB
20103	CRC error	Technical problem Call service	porucha komunikácie - chybné CRC
20201	RTC ram writing failure	Technical problem Call service	porucha periférie RTC
20202	RTC battery failure	Technical problem Call service	porucha periférie RTC
20203	RTC HAL failure	Technical problem Call service	porucha periférie RTC
20204	RTC ime convert failure	Technical problem Call service	porucha periférie RTC
20321	COMM2 RX failure	Technical problem Call service	porucha sériovej komunikácie
20322	COMM2 TX failure	Technical problem Call service	porucha sériovej komunikácie
20303	CALLBACK failure	Technical problem Call service	chyba knižnice
20401	SD HANDLE	Technical problem Call service	porucha periférie externej karty
20402	SD MOUNT	Technical problem Call service	porucha periférie externej karty
20501	CRC SET failure	Technical problem Call service	porucha komunikácie - chybné CRC
20601	ADC calibration failure	Technical problem Call service	porucha periférie ADC



20602	ADC conversion failure	Technical problem Call service	porucha periférie ADC
20701	CAN transmission start failure	Technical problem Call service	porucha periférie CAN
20702	CAN restart	Technical problem Call service	reštart CAN po výpadku komunikácie
20801	Unknown TB module	Technical problem Call service	Prihlásenie modulu, ktorý nie je registrovaný v konfigurácii
20802	Unknown SB module	Technical problem Call service	Prihlásenie modulu, ktorý nie je registrovaný v konfigurácii
20803	Unknown FCB module	Technical problem Call service	Prihlásenie modulu, ktorý nie je registrovaný v konfigurácii
20804	Unknown AB module	Technical problem Call service	Prihlásenie modulu, ktorý nie je registrovaný v konfigurácii
20806	Unknown CHB module	Technical problem Call service	Prihlásenie modulu, ktorý nie je registrovaný v konfigurácii
20901	Unregistered TB module	Technical problem Call service	Neregistrovaný modul
20902	Unregistered SB module	Technical problem Call service	Neregistrovaný modul
20903	Unregistered FCB module	Technical problem Call service	Neregistrovaný modul
20904	Unregistered AB module	Technical problem Call service	Neregistrovaný modul
20A00	ST_LIB function error	Technical problem Call service	chyba knižnice ST
20B01	Internal FLASH erase error	Technical problem Call service	porucha prístupu na FLASH
20B02	Internal FLASH write error	Technical problem Call service	porucha prístupu na FLASH
20B03	Internal FLASH check error	Technical problem Call service	porucha prístupu na FLASH
20B04	Internal FLASH read error	Technical problem Call service	porucha prístupu na FLASH
20C01	Update to TB flash error	No action	zlyhanie prenosu súboru pri update
20C02	Update to SB flash error	No action	zlyhanie prenosu súboru pri update
20C03	Update to FCB flash error	No action	zlyhanie prenosu súboru pri update
20C04	Update to AB flash error	No action	zlyhanie prenosu súboru pri update
20C06	Update to CHB flash error	No action	zlyhanie prenosu súboru pri update
20D01	Update to TB flash error timeout	No action	zlyhanie prenosu súboru pri update
20D02	Update to SB flash error timeout	No action	zlyhanie prenosu súboru pri update
20D03	Update to FCB flash error timeout	No action	zlyhanie prenosu súboru pri update
20D04	Update to AB flash error timeout	No action	zlyhanie prenosu súboru pri update
20D06	Update to CHB flash error timeout	No action	zlyhanie prenosu súboru pri update
2.00E+01	FCRF communication timeout	Technical problem Call service	Výpadok komunikácie s bezdrôtovým nožným ovládačom
30100	Bluetooth queue overrun	Technical problem Call service	Chyba zásobníka správ pre BLUETOOTH
30200	Bluetooth nack overrun	Technical problem Call service	Chyba zásobníka správ pre BLUETOOTH

## M4 – Popis elektronických modulov

### Modul TB\_PREM

#### Verzia: rev\_C

Umiestnenie: Ovládací panel lekára

Funkcia:.

- Riadenie funkcií v stolíku lekára.
- Komunikácia CAN BUS.
- Riadenie stolíka lekára.
- Zdroj a komunikácia s riadiacim modulom CB\_PREM.
- Zdroj a komunikácia pre voliteľný modul MB30, resp. MB92.
- Zdroj osvetlenia pre nástroje.
- Ovládanie ventilov pre nástroje.
- Ovládanie proporcionálneho ventilu pre vodu a vzduch.
- Ovládanie pneumatickej brzdy.
- Vstup pre snímače vybratia.

*Nastavovacie prvky:* 4 násobný prepínač S1:

Prepínač 1 – Prepnutie do pozície ON je vyžadované ak ovládací panel lekára neobsahuje mikromotor.

Prepínač 2 – Prepnutie do pozície ON vyvolá továrenské nastavenia (viď. servisná schéma)

Prepínač 3 a 4 – Normálny stav OFF (rezerva)

### **Modul CB\_PREM**

**Verzia:** rev\_F

*Umiestnenie:* Odnímateľná súčasť dosky TB\_PREM.

*Funkcia:*

- Hlavná riadiaca doska súpravy a kresla.
- Komunikácia CAN BUS.
- Riadi činnosti celej súpravy, všetky funkcie sú jej podriadené.
- Zabezpečuje rozhranie Bluetooth pre pripojenie tabletu.
- Uchováva informácie o nastavení súpravy.
- Loguje na SD kartu údaje o používaní súpravy a chyby.
- Zabezpečuje a riadi aktualizáciu FW celej súpravy.

*Nastavovacie prvky:*

TL1 - Reset dosky

TL2 - Vyvolá továrenské nastavenia (viď. servisná schéma)

### **Modul SENS\_LUX**

**Verzia :** 2/3

*Umiestnenie :* Ovládací panel lekára

*Funkcia :* Obsahuje mikropínače pre vyberanie nástrojov

*Nastavovacie prvky:* žiadne

### **Modul USB\_PREM**

**Verzia:** rev\_A

*Umiestnenie:* Ovládací panel lekára

*Funkcia:*

- Nabíjanie tabletu

### **Modul BT\_BUTTON\_PREM**

**Verzia:** rev\_A

*Umiestnenie:* Ovládací panel lekára

*Funkcia:*

- Nadradené odpojenie tabletu od súpravy

### **Modul CHES\_GREAT1**

**Verzia:** rev\_E

*Umiestnenie:* Energoblok.

*Funkcia:*

- Vstup 24V AC z transformátora s istením
- Vstup 7V AC z transformátora s istením
- Výstup 230V AC do transformátora s istením
- Vstup 230V AC zo siete s istením (s filtrom)
- Výstupy pre externé zariadenia s istením
- Výstupy 24V AC s istením
- Výstupy 24V DC
- Výstup CAN pre pľuvadlový blok a nožný ovládač s istením
- Signalizačné LEDky
- Výstupy pre riadenie motora opierky chrbta a zdvihu

*Nastavovacie prvky:*

- SW1 + SW2 – Stlačením sa vyvolá referencovanie kresla a zároveň vyvolá továrenské nastavenia (viď servisné schémy)

### **Modul SCALES\_PREM**

**Verzia: rev\_A**

*Umiestnenie:* Energoblok.

*Funkcia:*

- Prevod analógového signálu z tenzometrov na digitálny

*Nastavovacie prvky:* žiadne

### **Modul SB\_PREM**

**Verzia: rev\_D**

*Umiestnenie:* Pľuvadlový blok.

*Funkcia:*

- Riadenie prostriedkov pľuvadlového bloku.
- Komunikácia CAN BUS.
- Výstup na ventily plnenia pohára a oplachu misy.
- Výstup na ventil pre ejektor.
- Vstup pre tlačidlá napúšťania pohára a oplachu misy.
- Vstup pre snímač hladiny destilovanej vody.
- Vstup pre snímače hladiny vody dezinfekcia a dekontaminácia.
- Výstup pre odsávací agregát (pasívny / aktívny).
- Pripojenie odsávacích systémov METASYS, DURR, CATTANI....
- Elektrické otáčanie pľuvadlovej misy, vstup pre koncové snímače otáčania podmisy a výstup pre DC motor.
- Ovládanie kotlíka.
- Výstup pre ventily dezinfekcie a dekontaminácie.
- Riadenie a zdroj pre svietidlo Xenos.
- Výstup pre ventily malej a veľkej odsávačky.
- Vstup snímačov vybratia z ramena sestry..
- Výstup pre PLM lampu.
- Poistka pre kotlík
- Ovládanie ventilov dezinfekcie a dekontaminácie.

*Nastavovacie prvky:*

JP1 - Normálny stav OFF (rezerva)

JP2 - Normálny stav OFF (rezerva)

JP3 – Vyvolá továrenské nastavenia (vid'. servisná schéma)

JP4 - Normálny stav OFF (rezerva)

### **Modul AB\_PREM2**

**Verzia: rev\_A**

*Umiestnenie:* Rameno asistenta.

*Funkcia:*

- Rozhranie ovládania súpravy pre asistenta.
- CAN BUS.

*Nastavovacie prvky:*

JP1 a 3 - Normálny stav OFF (rezerva)

JP2 - Vyvolá továrenské nastavenia (vid'. servisná schéma)

### **Modul Xenos\_n**

**Verzia : 6**

*Umiestnenie :* Svietidlo Xenos

*Funkcia :*

- Rozhranie externého bezkontaktného ovládania svietidla XENOS.
- Vedenie silových častí do svietidla XENOS.

*Nastavovacie prvky:* žiadne

#### **Modul MSP**

**Verzia: 1**

*Umiestnenie:* Nožné ovládače UNO, NOK.

*Funkcia:*

- Snímanie pohybu joysticka na pohyb kresla

*Nastavovacie prvky:* Žiadne.

#### **Modul FC\_PREM\_TUC2**

**Verzia: rev\_D**

*Umiestnenie:* Nožný ovládač UNO káblový

*Funkcia:*

- Zabezpečenie činností nožného ovládača (vstupy a snímanie požiadavky na výkon nástroja)
- CAN BUS.

*Nastavovacie prvky:*

SW2 – Tlačidlo na referencovanie potenciometra pákového voliča nožného ovládača a zároveň možnosť vyvolania továrenského nastavenia (viď. servisná schéma)

#### **Modul FC\_PREM\_TKC2**

**Verzia: rev\_A**

*Umiestnenie:* Nožný ovládač NOK káblový

*Funkcia:*

- Zabezpečenie činností nožného ovládača (vstupy a snímanie požiadavky na výkon nástroja)
- CAN BUS.

*Nastavovacie prvky:*

SW1 – Tlačidlo na referencovanie potenciometra šliapacieho voliča nožného ovládača a zároveň možnosť vyvolania továrenského nastavenia (viď. servisná schéma)

#### **Modul FC\_PREM\_TUW1**

**Verzia: rev\_F**

*Umiestnenie:* Nožný ovládač UNO bezdrôtový

*Funkcia:*

- Zabezpečenie činností nožného ovládača (vstupy a snímanie požiadavky na výkon nástroja)
- CAN BUS.

*Nastavovacie prvky:*

TL1 – Tlačidlo na referencovanie potenciometra pákového voliča nožného ovládača a zároveň možnosť vyvolania továrenského nastavenia (viď. servisná schéma)

JP1 až 4 - Normálny stav OFF (rezerva)

#### **Modul FC\_PREM\_TKW1**

**Verzia: rev\_C**

*Umiestnenie:* Nožný ovládač NOK bezdrôtový

*Funkcia:*

- Zabezpečenie činností nožného ovládača (vstupy a snímanie požiadavky na výkon nástroja)
- CAN BUS.

*Nastavovacie prvky:*

SW1 – Tlačidlo na referencovanie potenciometra šliapacieho voliča nožného ovládača a zároveň možnosť vyvolania továrenského nastavenia (viď. servisná schéma)

SW9 - Normálny stav OFF (rezerva)

#### **Modul FC\_PREM\_R**

**Verzia: rev\_D**

*Umiestnenie:* Energoblok

*Funkcia:*

- Zabezpečenie komunikácie medzi ZS a bezdrôtovými nožnými ovládačmi.

- CAN BUS.

*Nastavovacie prvky:*

- TL1 - Vyvolá továrenské nastavenia (vid'. servisná schéma)
- SW1 - Normálny stav OFF (rezerva)

#### **Modul MB\_30.V1, MB\_30BLUE.V1**

**Verzia:**

*Umiestnenie:* Ovládací panel lekára.

*Funkcia:*

- Riadenie mikromotora DX a DX BLUE.
- Komunikačné rozhranie UART..

*Nastavovacie prvky:* žiadne

#### **Modul MB\_92.V1, MB\_92BLUE.V1**

**Verzia: 2**

*Umiestnenie:* Ovládací panel lekára.

*Funkcia:*

- Regulácia mikromotora DX PRO a DX PRO BLUE.
- Komunikačné rozhranie UART.

*Nastavovacie prvky:* žiadne

#### **Modul MINILIGHT L**

**Verzia:**

*Umiestnenie:* Ovládací panel lekára

*Funkcia:*

- Ovládanie svetla minilight 6F

*Nastavovacie prvky:* žiadne

### **M5 – Elektrické schémy**

MODEL Pro – Príslušenstvo nesenej jednotky

#### **>>Connection of SB\_PREM module**

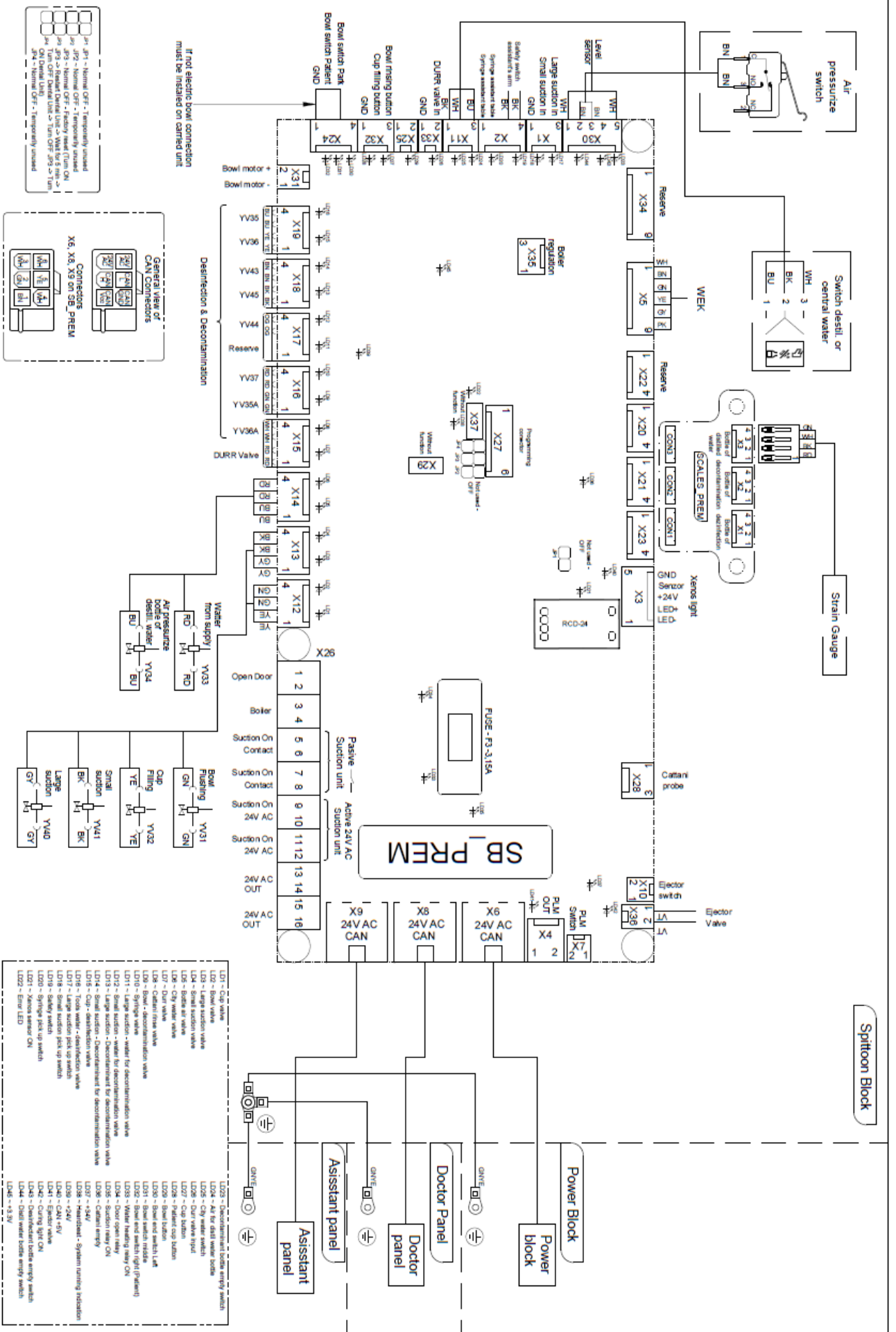



Connection of AB\_PREM2 module

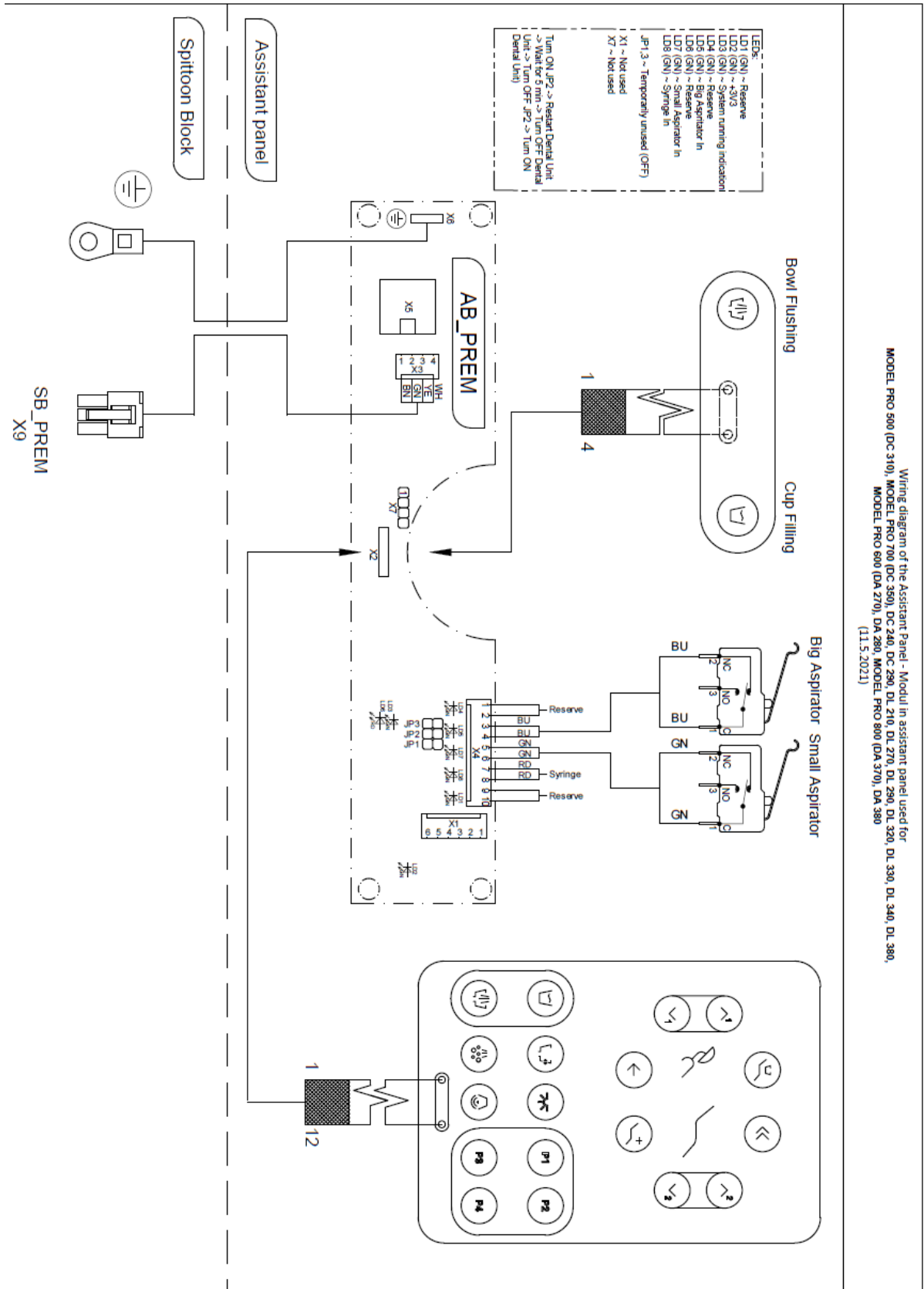



## MODEL PRO\_Accessories for lift &amp; carried unit

## &gt;&gt;Suction systems, bowl moving, boiler

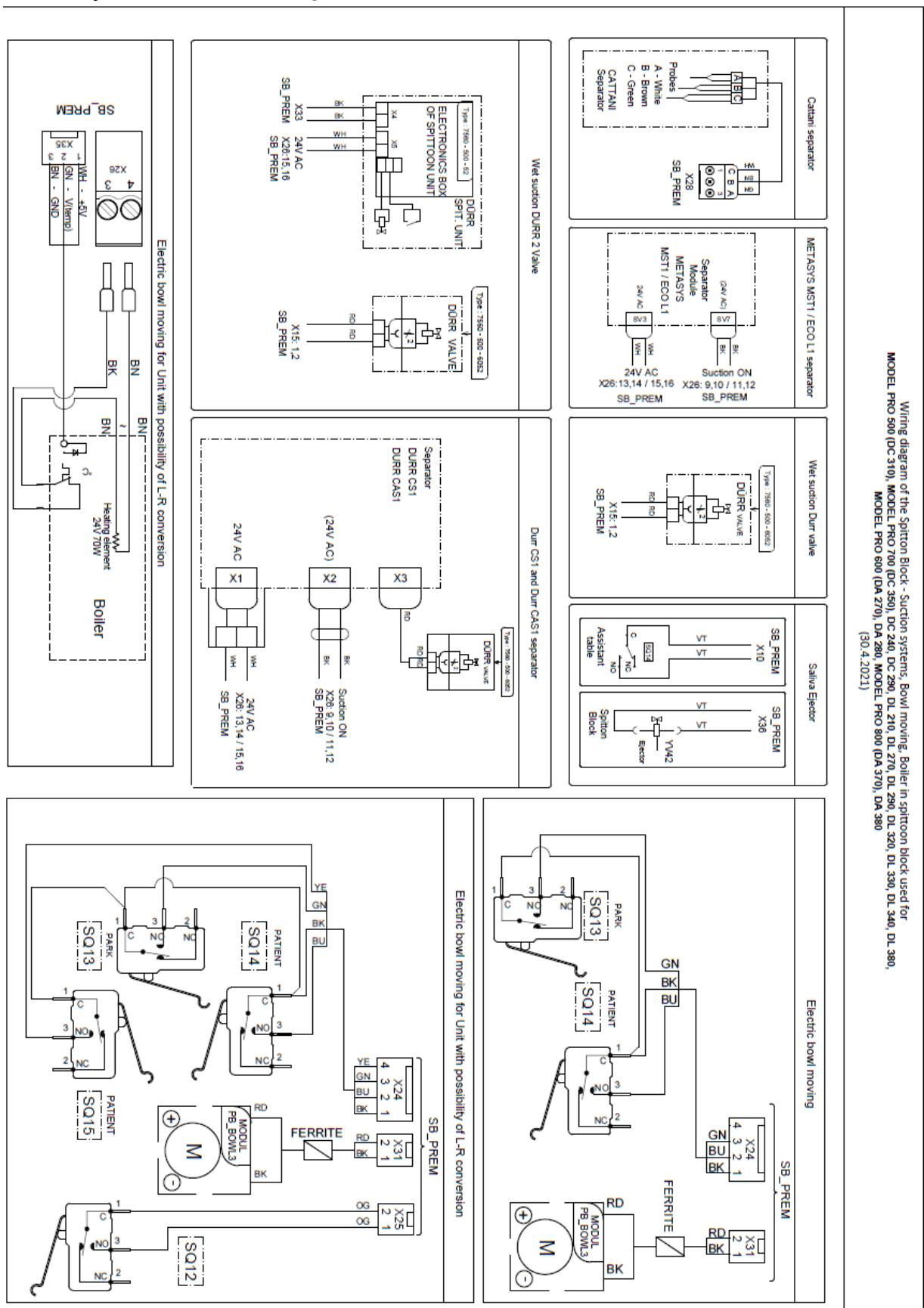

>>Monitor connection

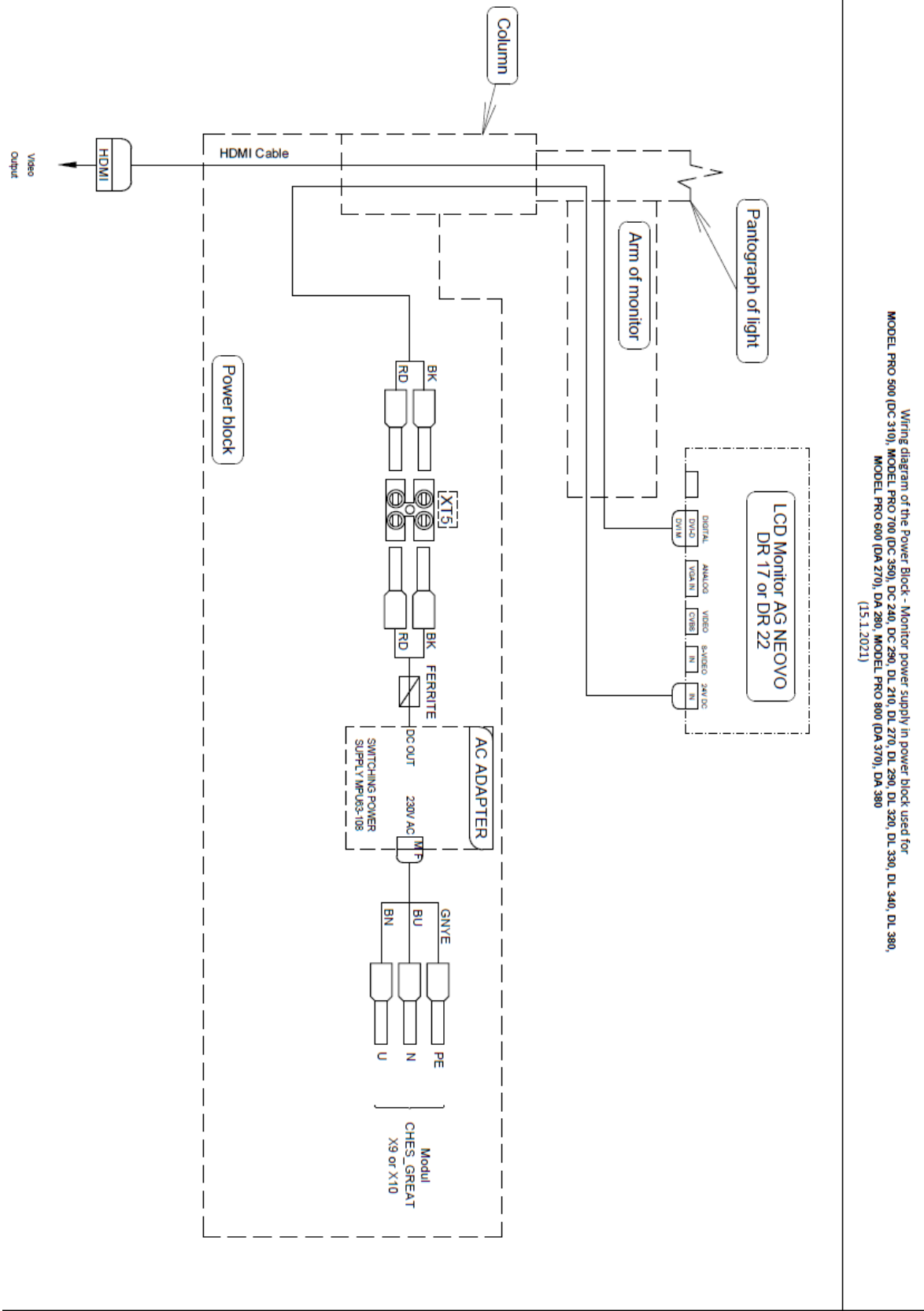

>>Dental light connection

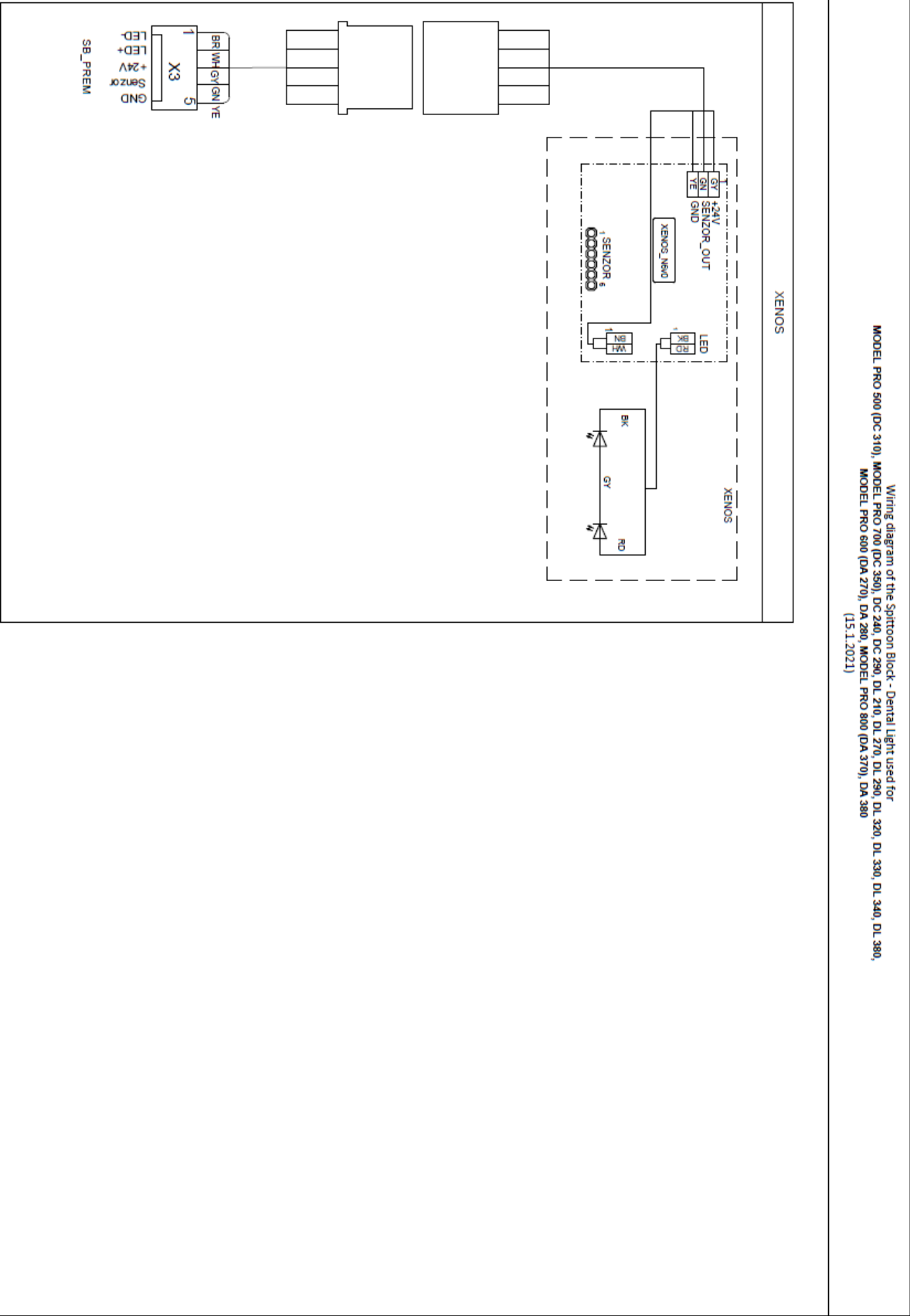

>>PLM Lamps

Wiring diagram of the Spittoon Block and Assistant Arm - PLM Lamps used for  
MODEL PRO 500 (DC 310), MODEL PRO 700 (DC 350), DC 240, DC 290, DL 210, DL 270, DL 290, DL 320, DL 330, DL 340, DL 380,  
MODEL PRO 600 (DA 270), DA 280, MODEL PRO 800 (DA 370), DA 380  
(24.5.2021)

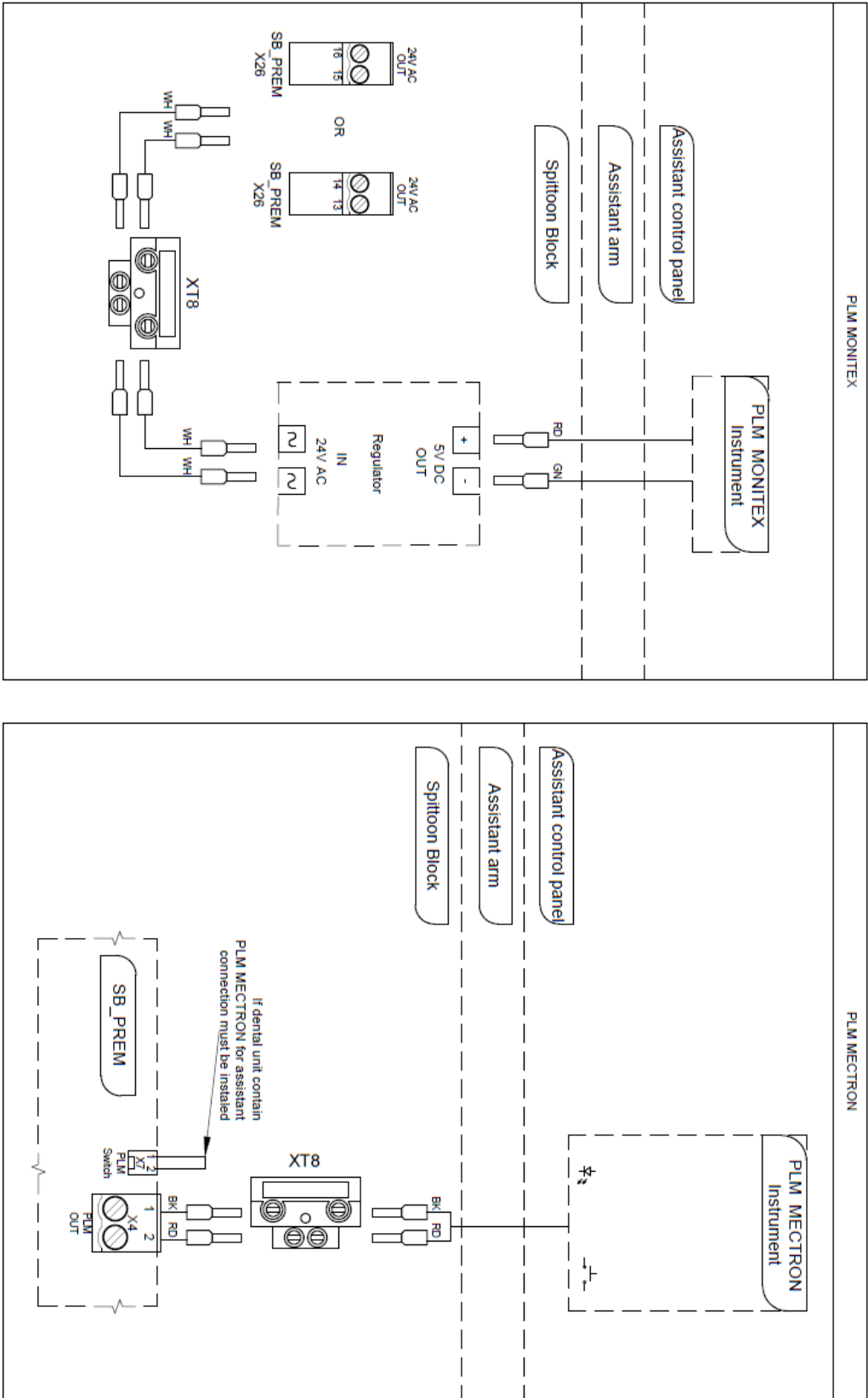

## >>Hygiene

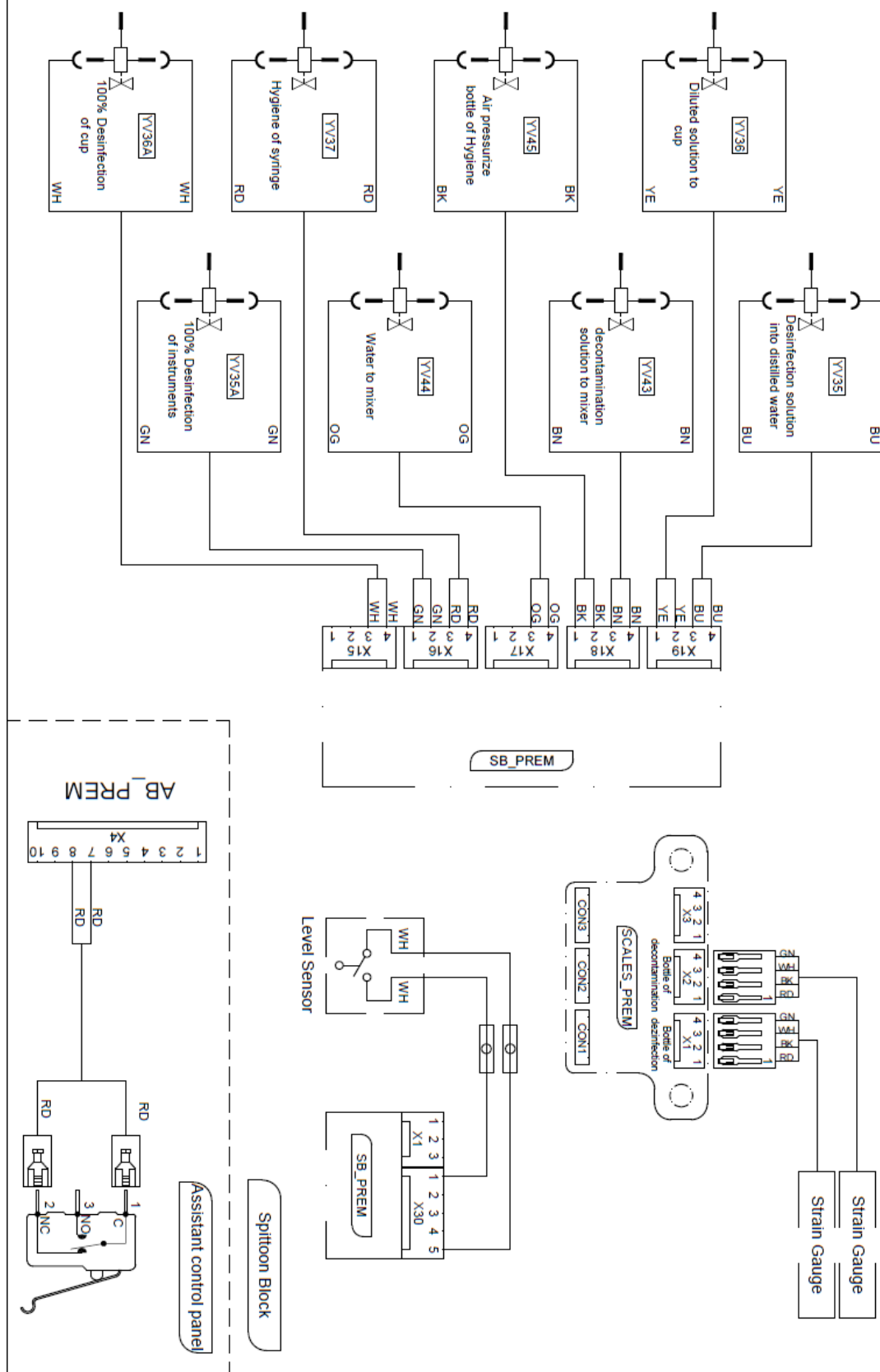

Wiring diagram of the Spillover Block and Assistant Arm - Hygiene used for  
 MODEL PRO 500 (DC 310), MODEL PRO 700 (DC 350), DC 240, DC 290, DL 210, DL 270, DL 290, DL 320, DL 330, DL 340, DL 380  
 MODEL PRO 600 (DA 270), DA 280, MODEL PRO 800 (DA 370), DA 380  
 (15.1.2021)

## >>Metasys WEK

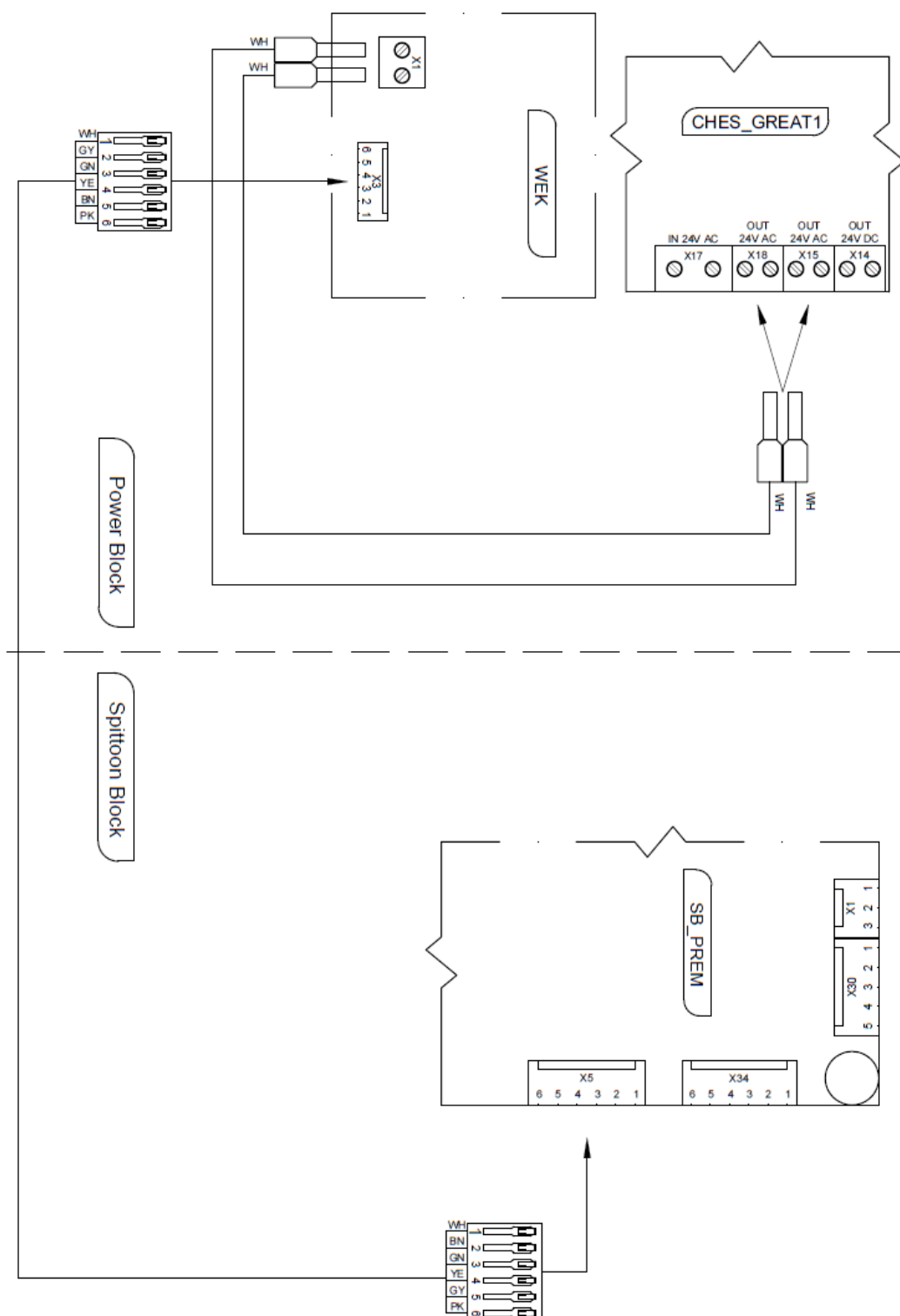

Wiring diagram of the Splittron Block and Power Block - Metasys W/EK used for  
**MODEL PRO 500 (DC 310), MODEL PRO 700 (DC 350), DC 240, DC 290, DL 210, DL 270, DL 290, DL 320, DL 330, DL 340, DL 360,**  
**MODEL PRO 800 (DA 270), DA 280, MODEL PRO 800 (DA 370), DA 380**  
 (31.3.2021)

## >>Wired foot controller

Wiring diagram of the Foot Controller - Wired foot controllers used for  
 MODEL PRO 500 (DC 310), MODEL PRO 700 (DC 350), DC 240, DL 210, DL 270, DL 320, DL 330, DL 340, DL 380,  
 MODEL PRO 600 (DA 270), DA 280, MODEL PRO 800 (DA 370), DA 380  
 (30.4.2021)

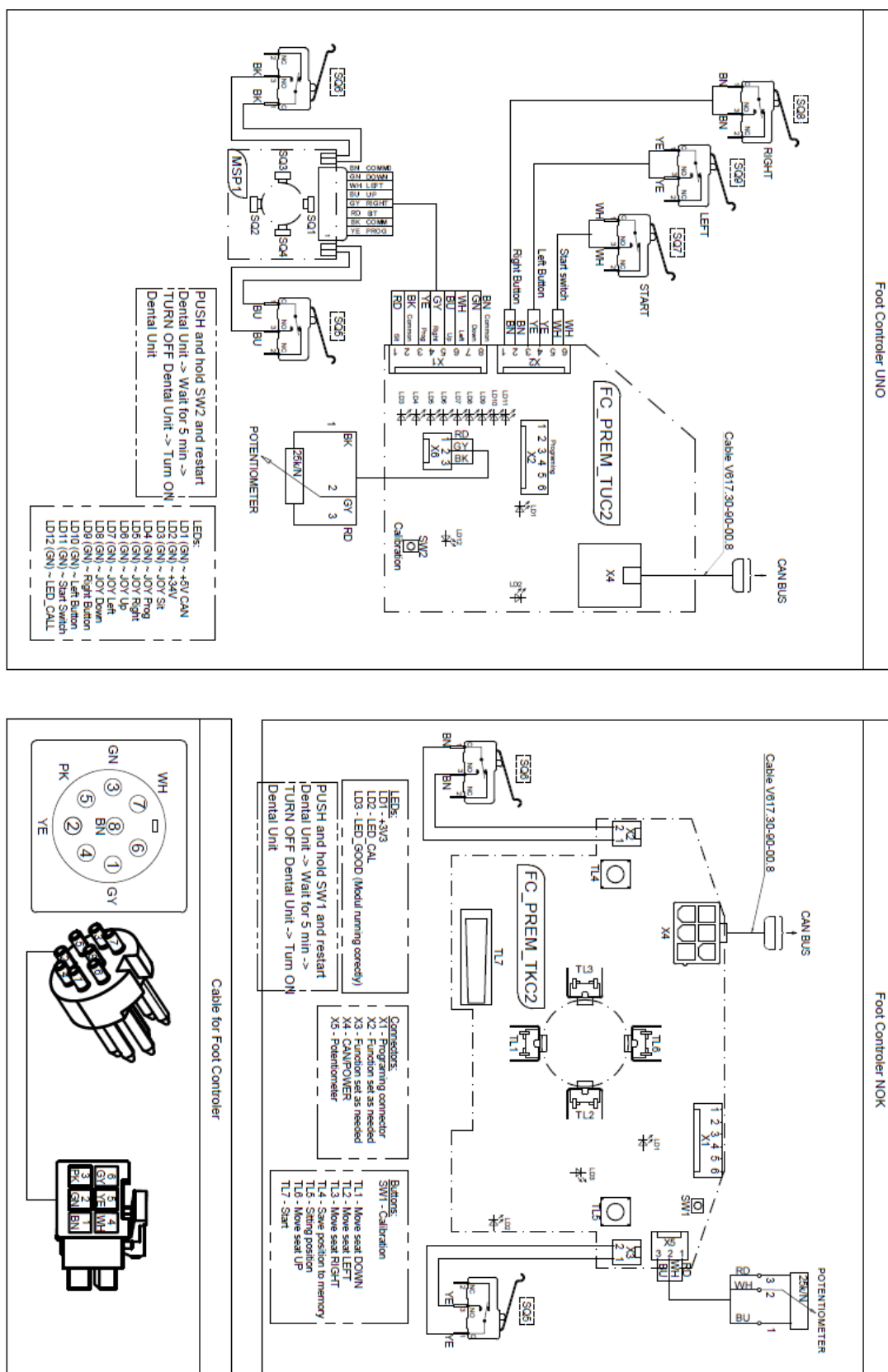

>>Wireless foot controller

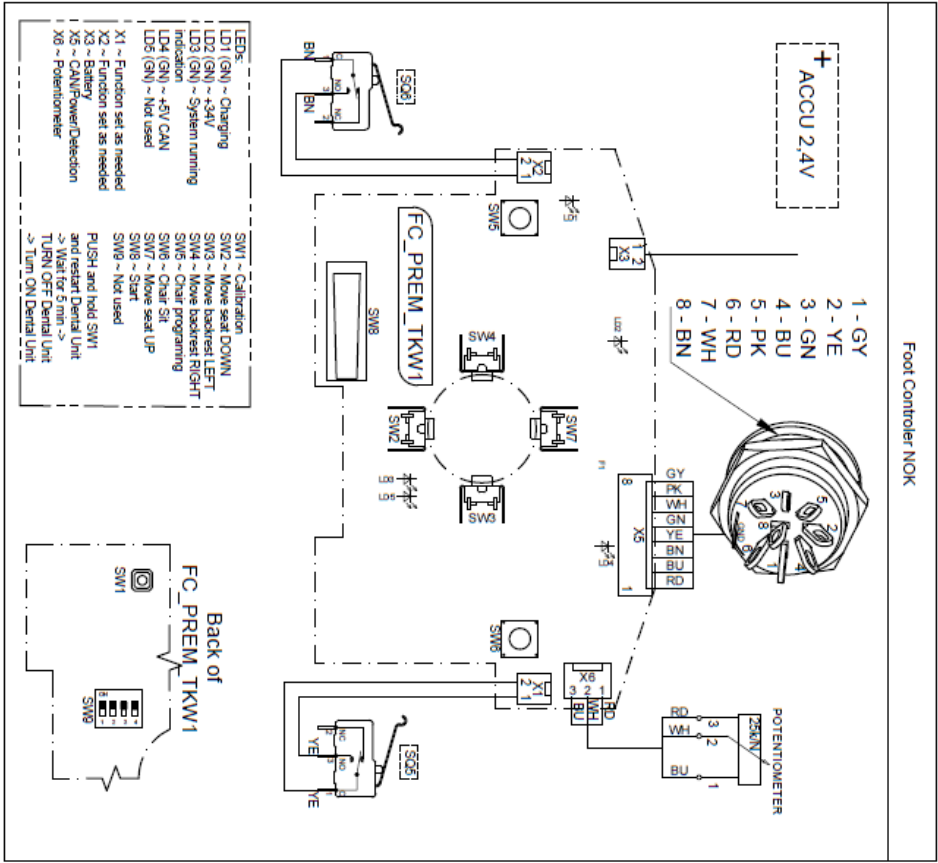
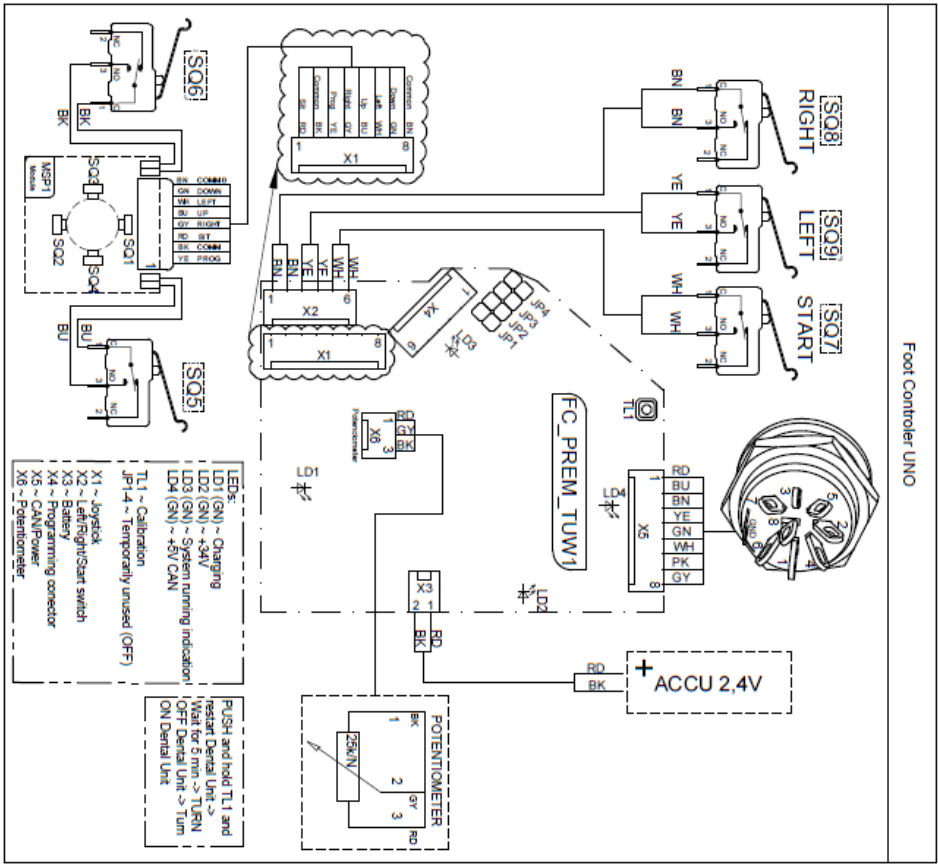

Wiring diagram of the Foot Controller - Wireless foot controllers used for  
MODEL PRO 500 (DC 310), MODEL PRO 700 (DC 350), DC 240, DC 290, DL 210, DL 270, DL 290, DL 320, DL 330, DL 340, DL 380,  
MODEL PRO 600 (DA 270), DA 280, MODEL PRO 800 (DA 370), DA 380  
(30.4.2021)



## >>Receiver for wireless foot controlers

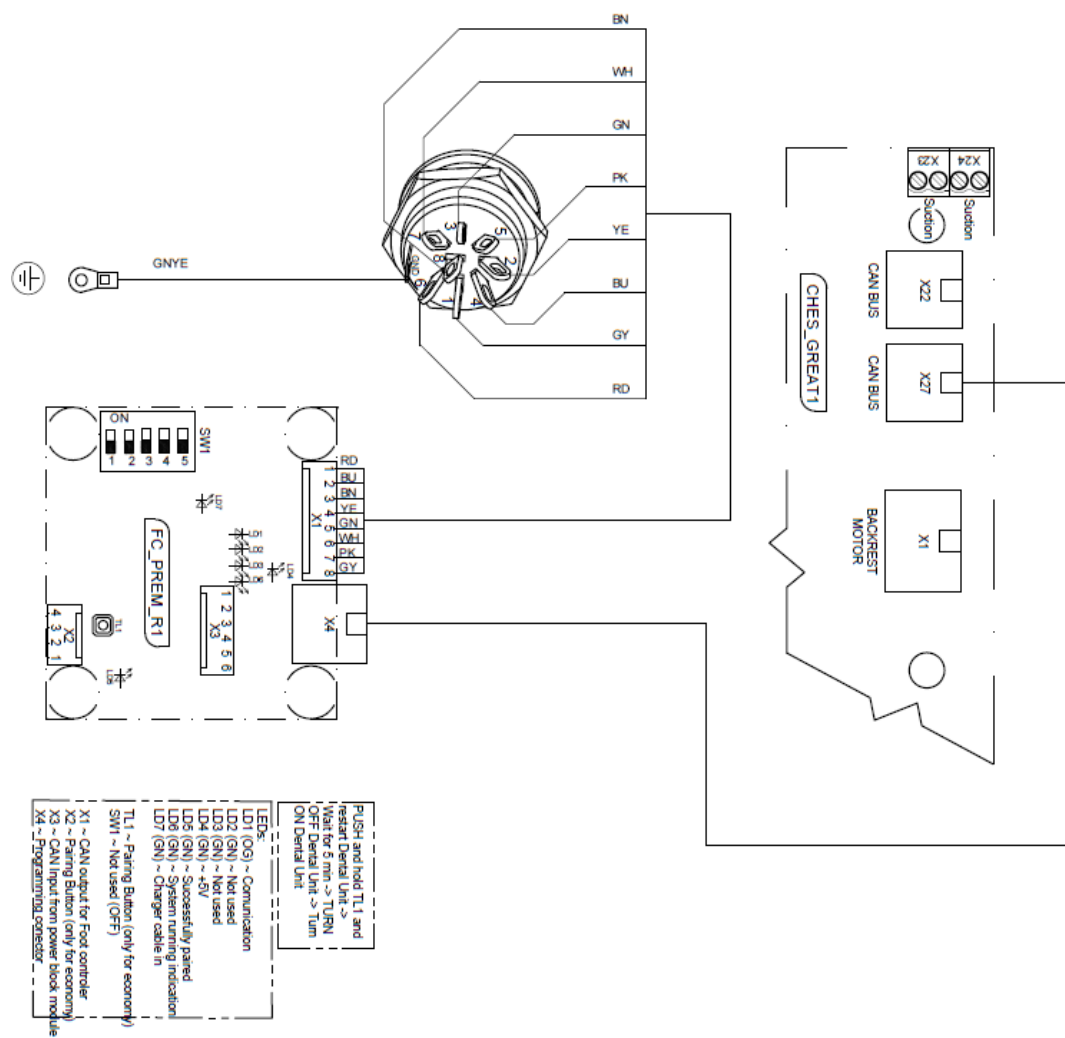

Wiring diagram of the Power Block - Receiver for wireless foot controllers used for  
 MODEL PRO 500 (DC 310), MODEL PRO 700 (DC 350), DC 240, DC 290, DL 210, DL 270, DL 290, DL 320, DL 330, DL 340, DL 360,  
 MODEL PRO 800 (DA 270), DA 280, MODEL PRO 800 (DA 370), DA 380  
 (30.4.2021)

## >>Connection of TB\_PREM module



## >>Connection of CB\_PREM module

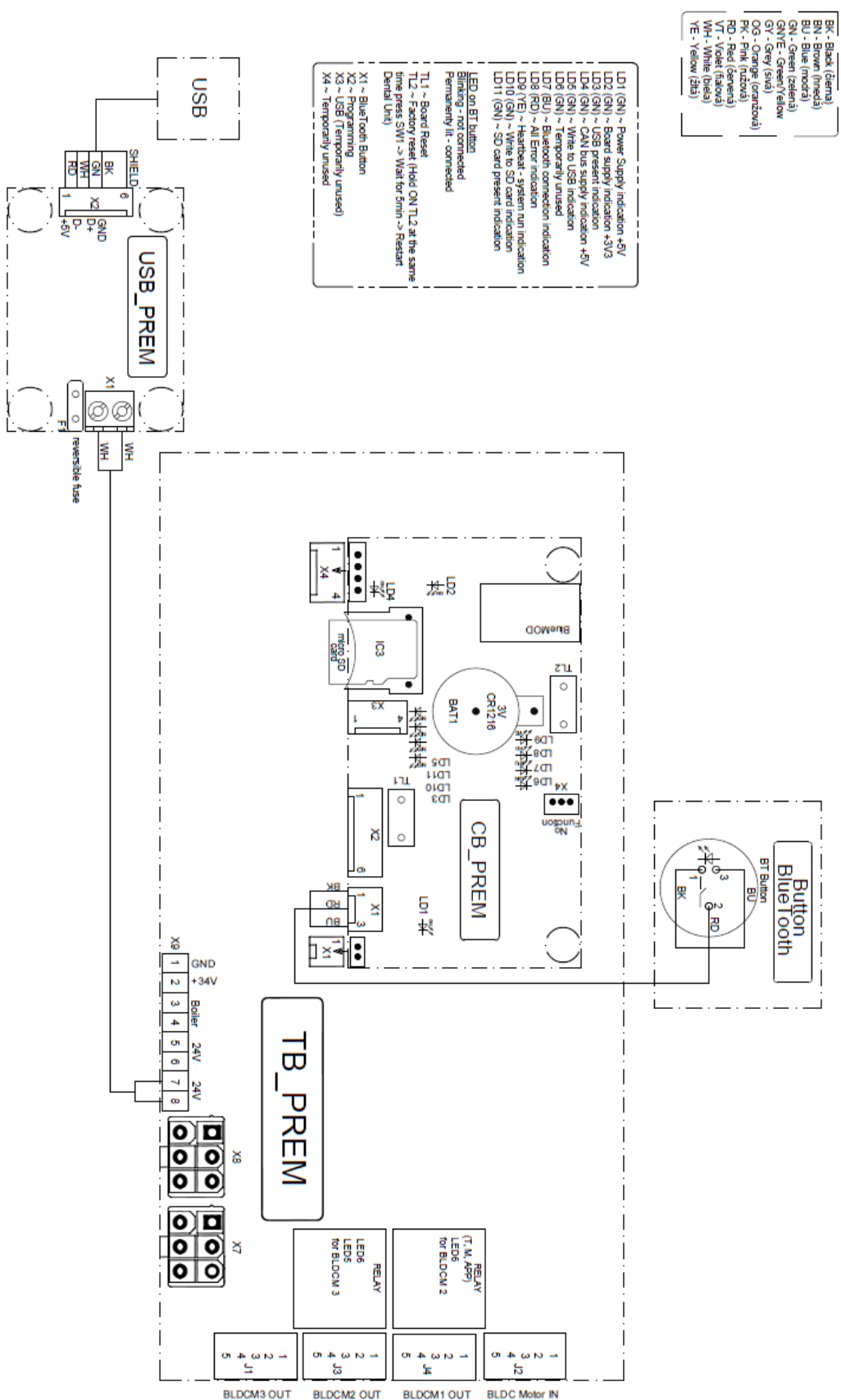

Wiring diagram of the Control Panel - Modul CB\_PREM, USB\_PREM and BT\_BUTTON in control panel used for  
 MODEL PRO 500 (DC 310), MODEL PRO 700 (DC 350), DC 240, DC 250, DL 210, DL 270, DL 290, DL 320, DL 330, DL 340, DL 380,  
 MODEL PRO 800 (DA 270), DA 280, MODEL PRO 800 (DA 370), DA 380  
 (15.1.2021)

>>Taking off sensors upper hose delivery

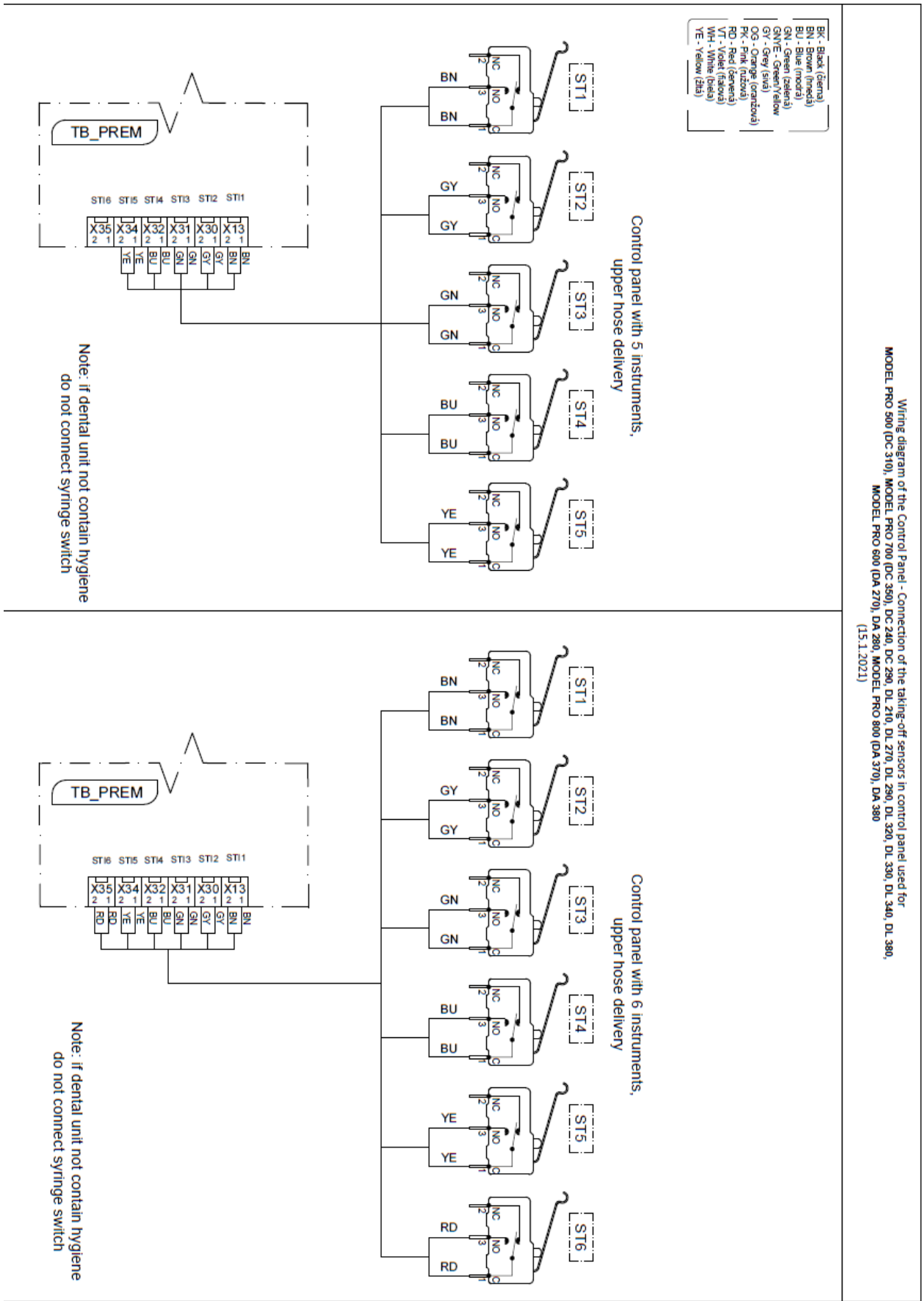

>>Taking off sensors lower hose delivery

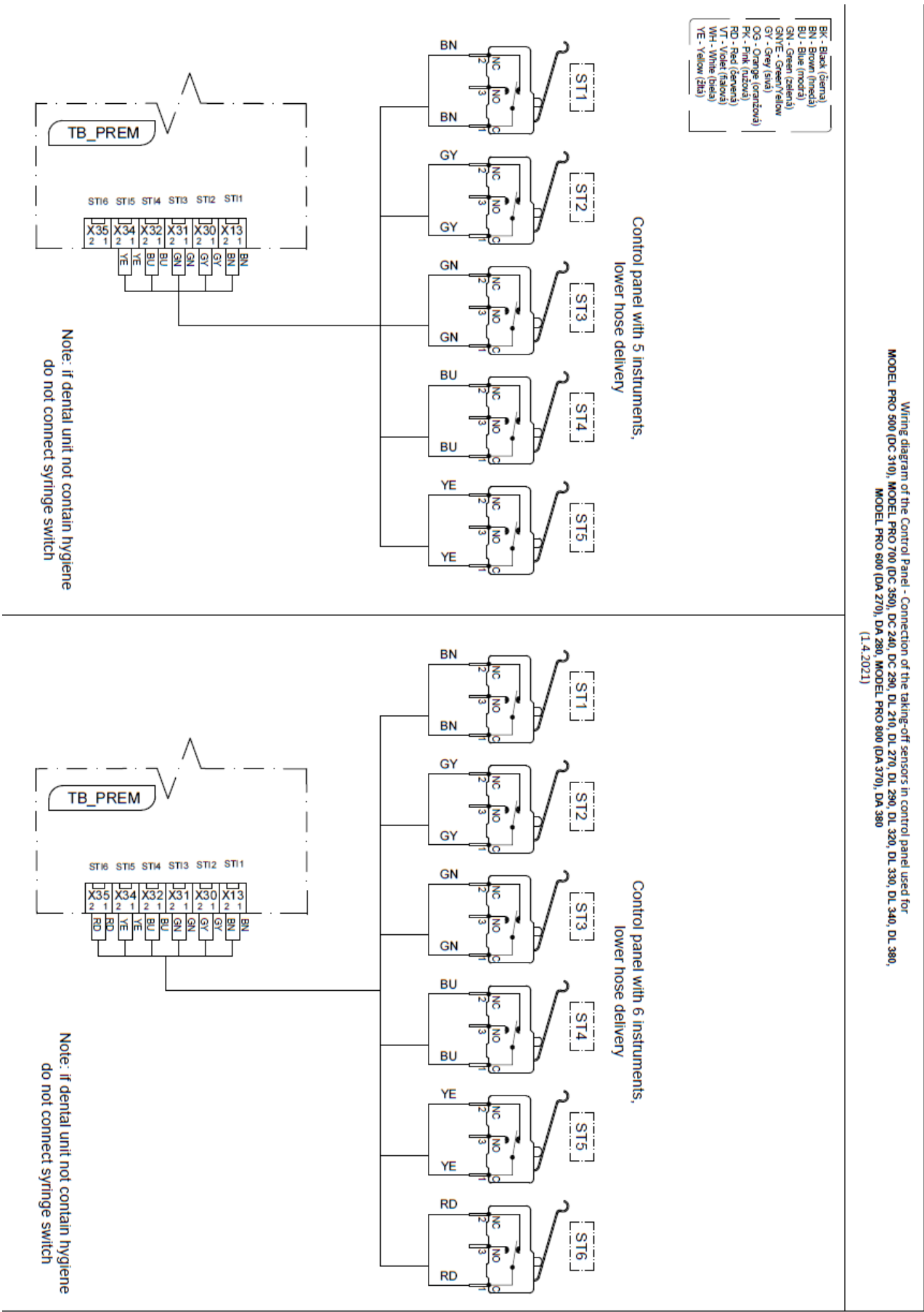

**>>Turbine, proportional valves, pneu brake**

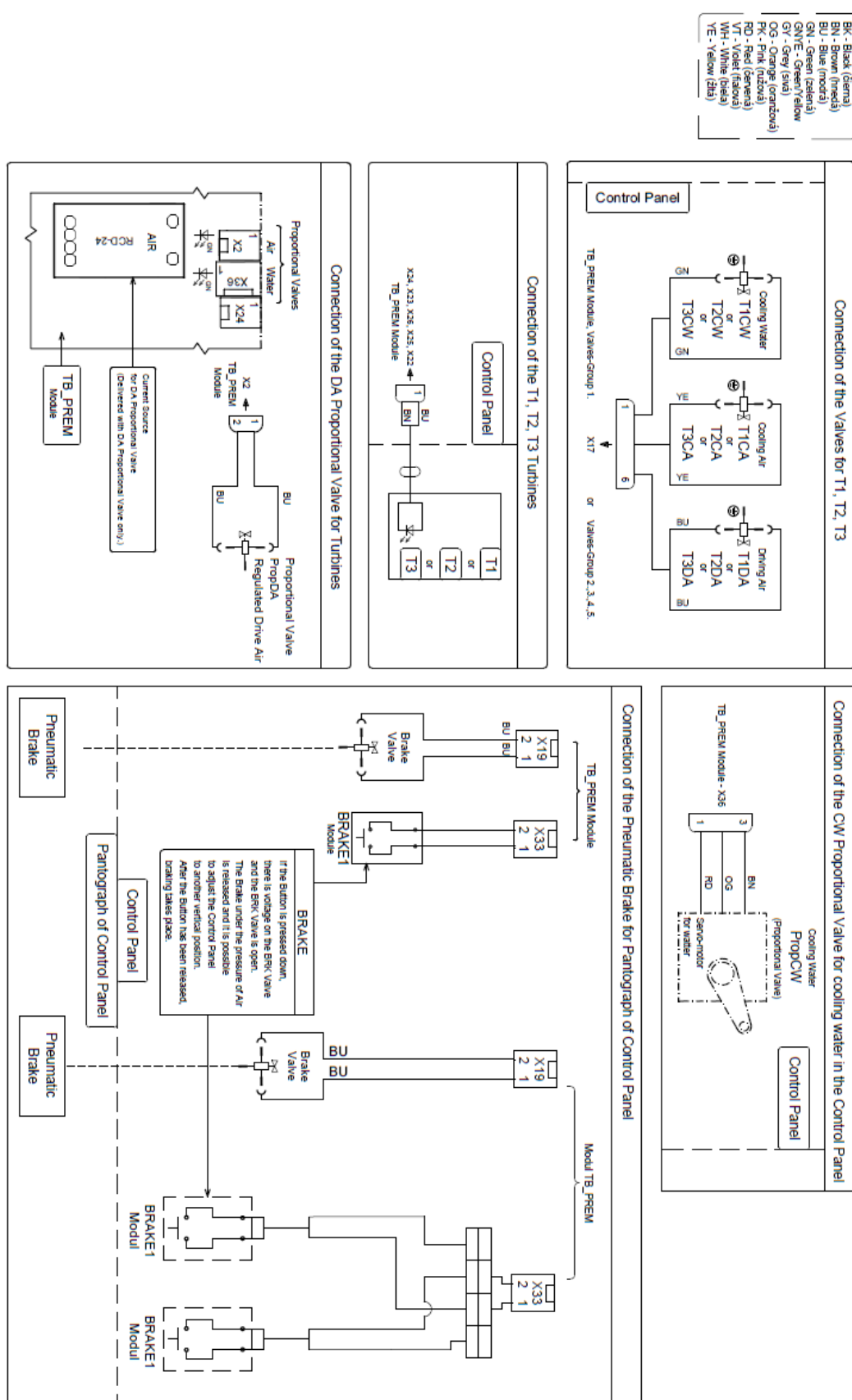

>>Motors modules and valves

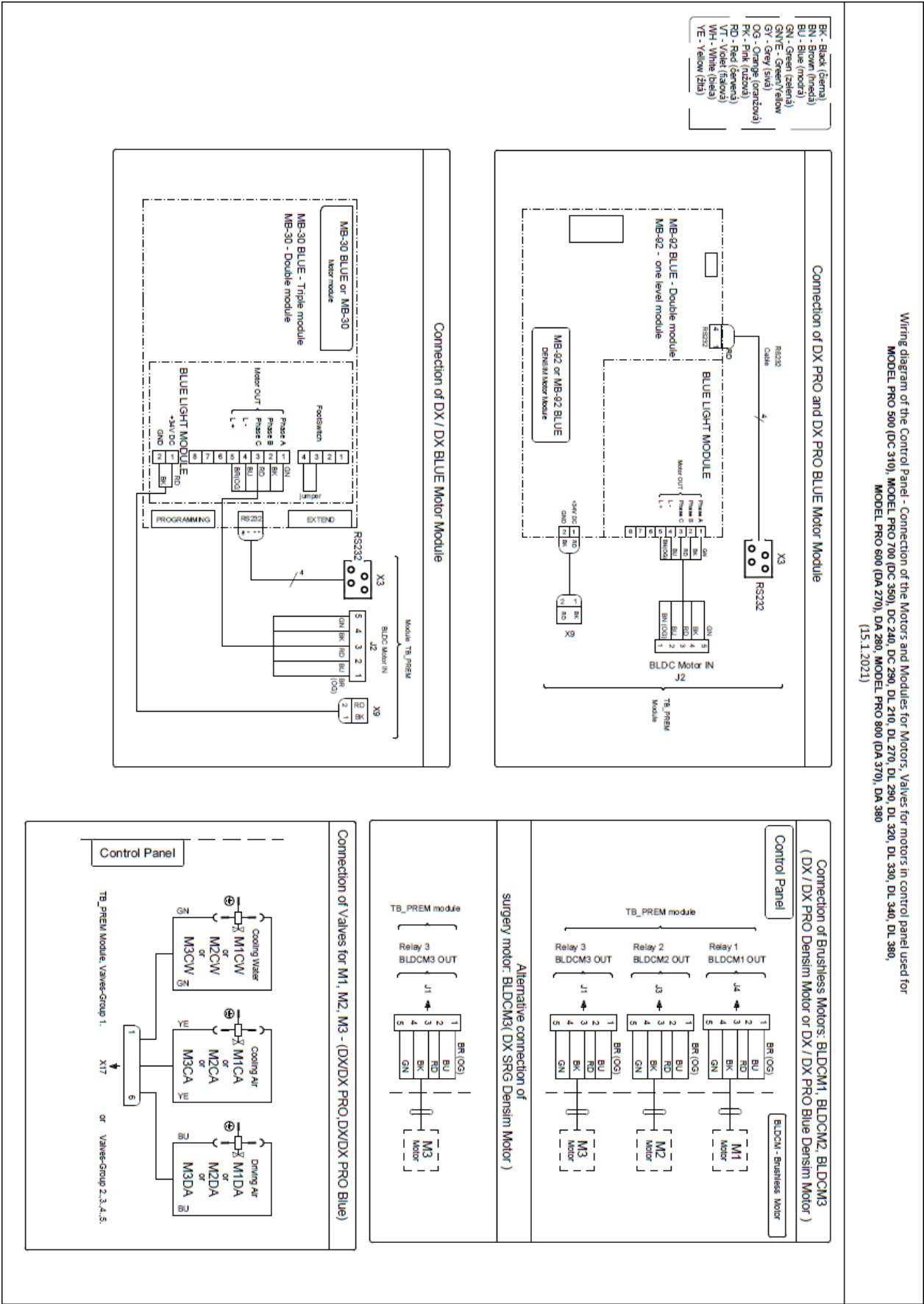

>>Connection of scalers XINETIC, LM ProPower

Wiring diagram of the Control Panel - Connection of the Scaler XINETIC, LM ProPower C USS. Valve for Scaler in control panel used for  
MODEL PRO 500 (DC 310), MODEL PRO 700 (DC 350), DC 240, DL 210, DL 270, DL 290, DL 320, DL 330, DL 340, DL 380,  
MODEL PRO 600 (DA 270), DA 280, MODEL PRO 800 (DA 370), DA 380  
(15.1.2021)

- BK - Black (černá)
- BU - Blue (modrá)
- GN - Green (zelená)
- GY - Grey (šedá)
- OG - Orange (oranžová)
- PK - Pink (ružová)
- RD - Red (červená)
- VT - Violet (fialová)
- WH - White (bílá)
- YE - Yellow (žltá)

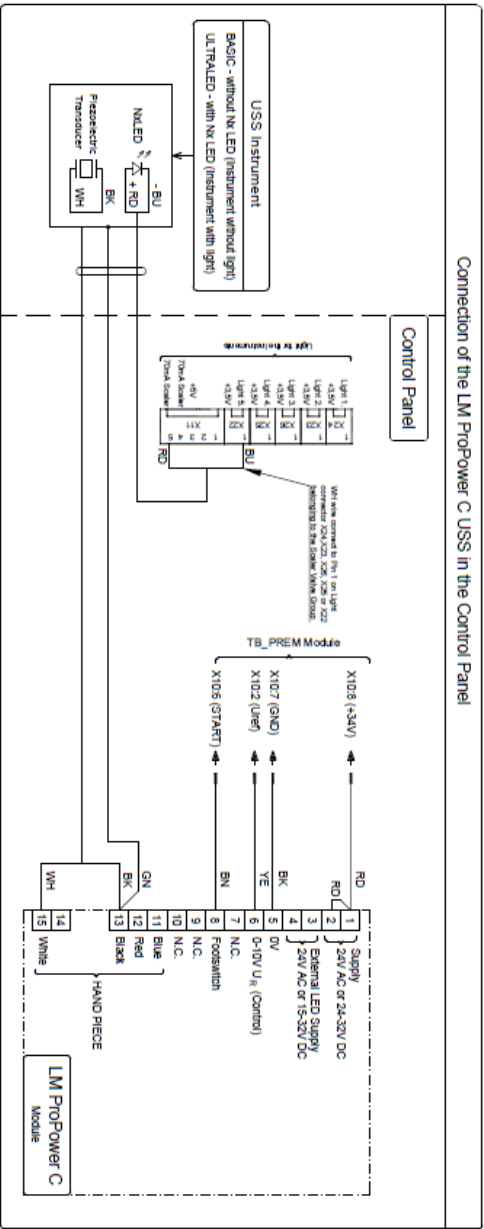
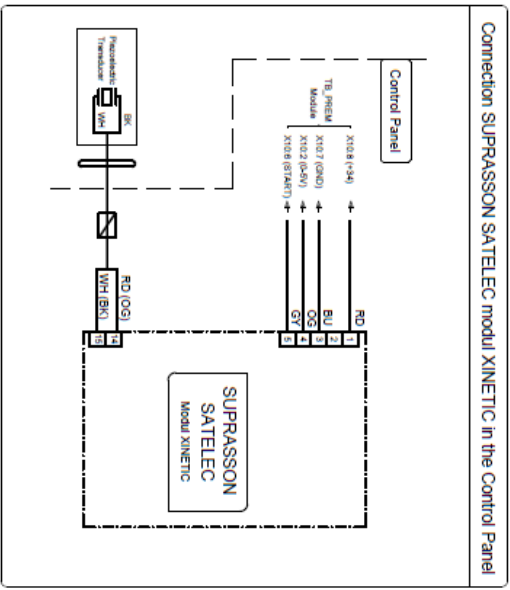
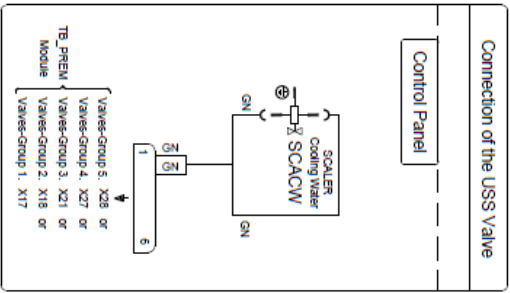



>>Connection of scalers Newtron, NSK

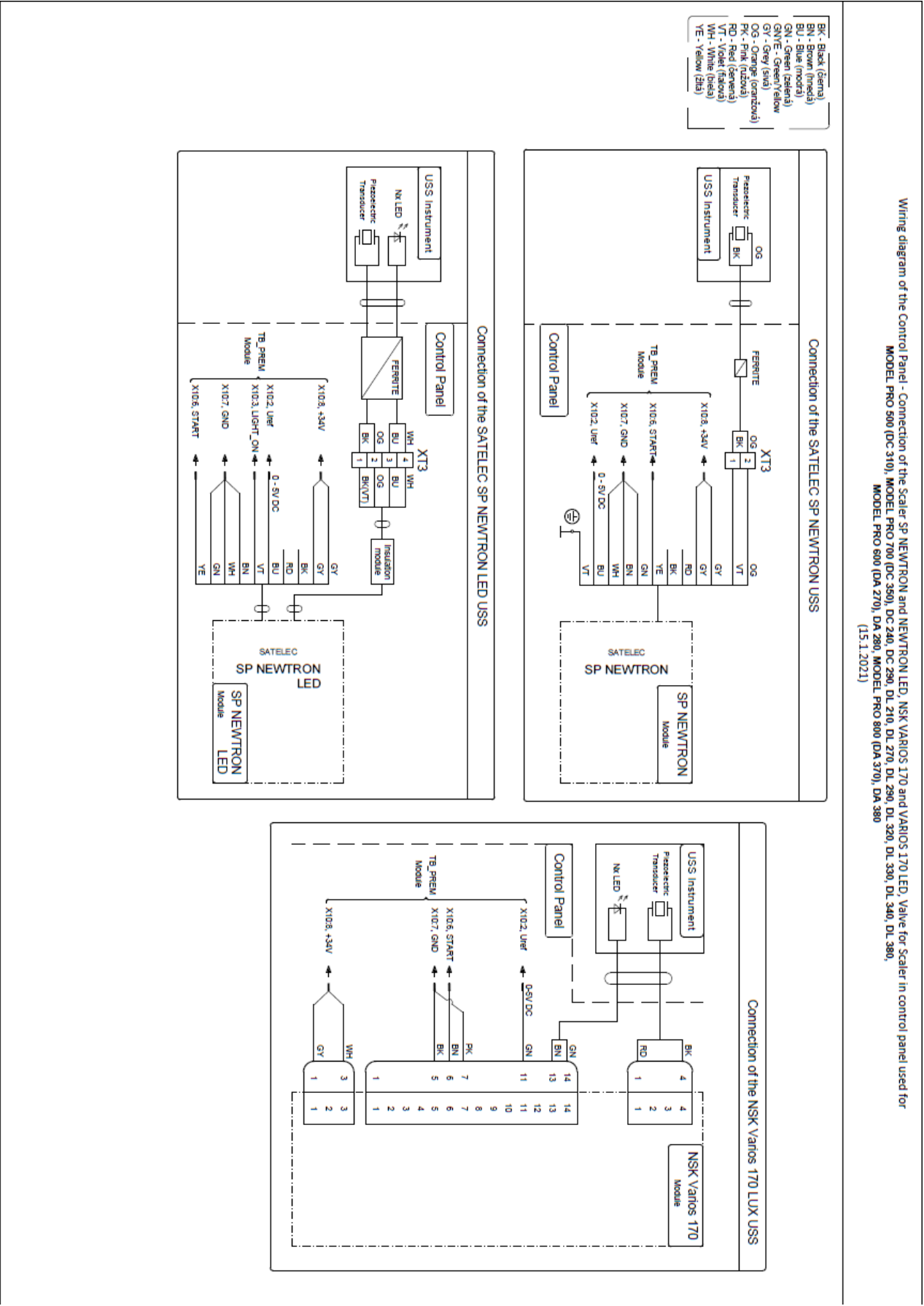

>>Connection of scalers Woodpecker, EMS

Wiring diagram of the Control Panel - Connection of the Scaler SP NEWTRON and NEWTRON LED, NSK VARIOS 170 and VARIOS 170 LED, Valve for Scaler in control panel used for  
MODEL PRO 500 (DC 310), MODEL PRO 700 (DC 350), DC 240, DC 280, DL 210, DL 270, DL 290, DL 320, DL 330, DL 340, DL 380,  
MODEL PRO 600 (DA 270), DA 280, MODEL PRO 800 (DA 370), DA 380  
(15.1.2021)

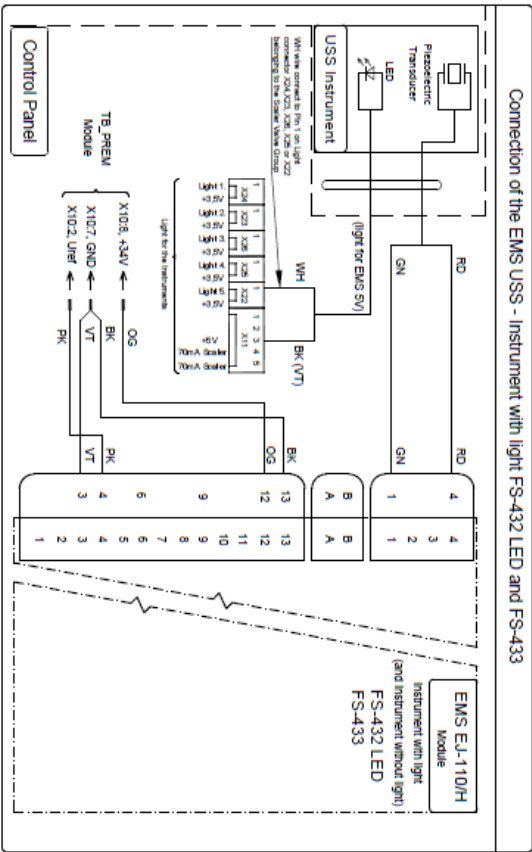
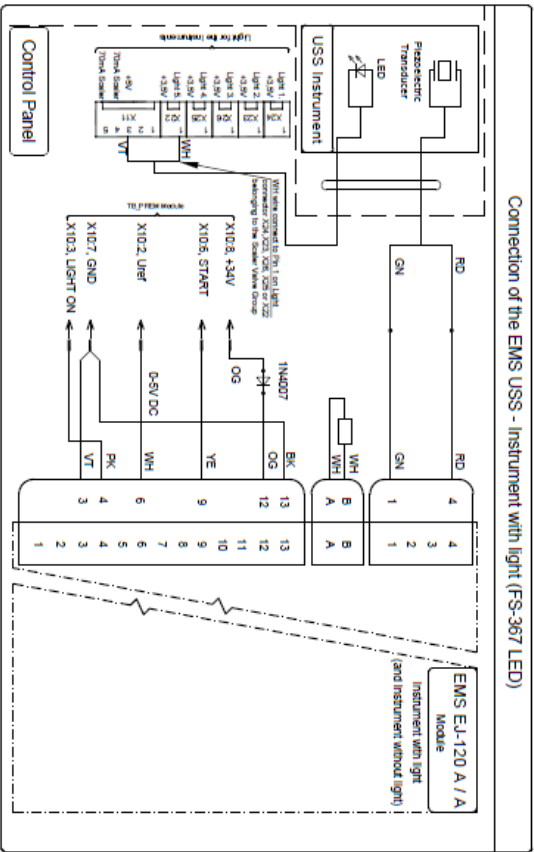
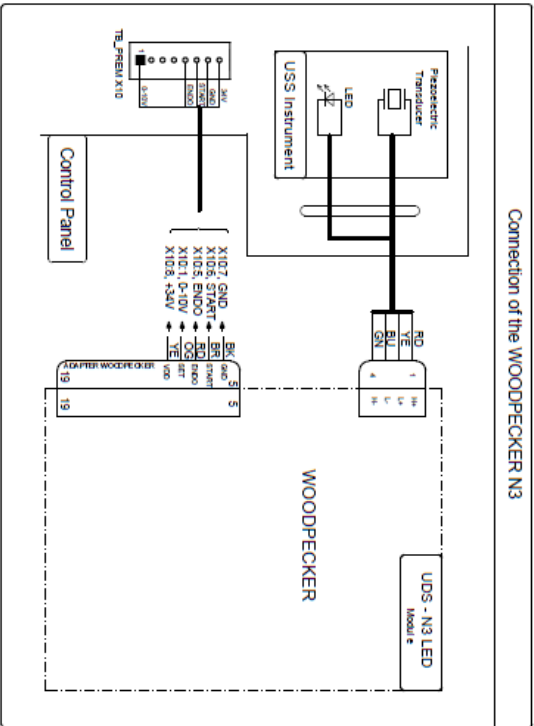

## >>PLM Lamps

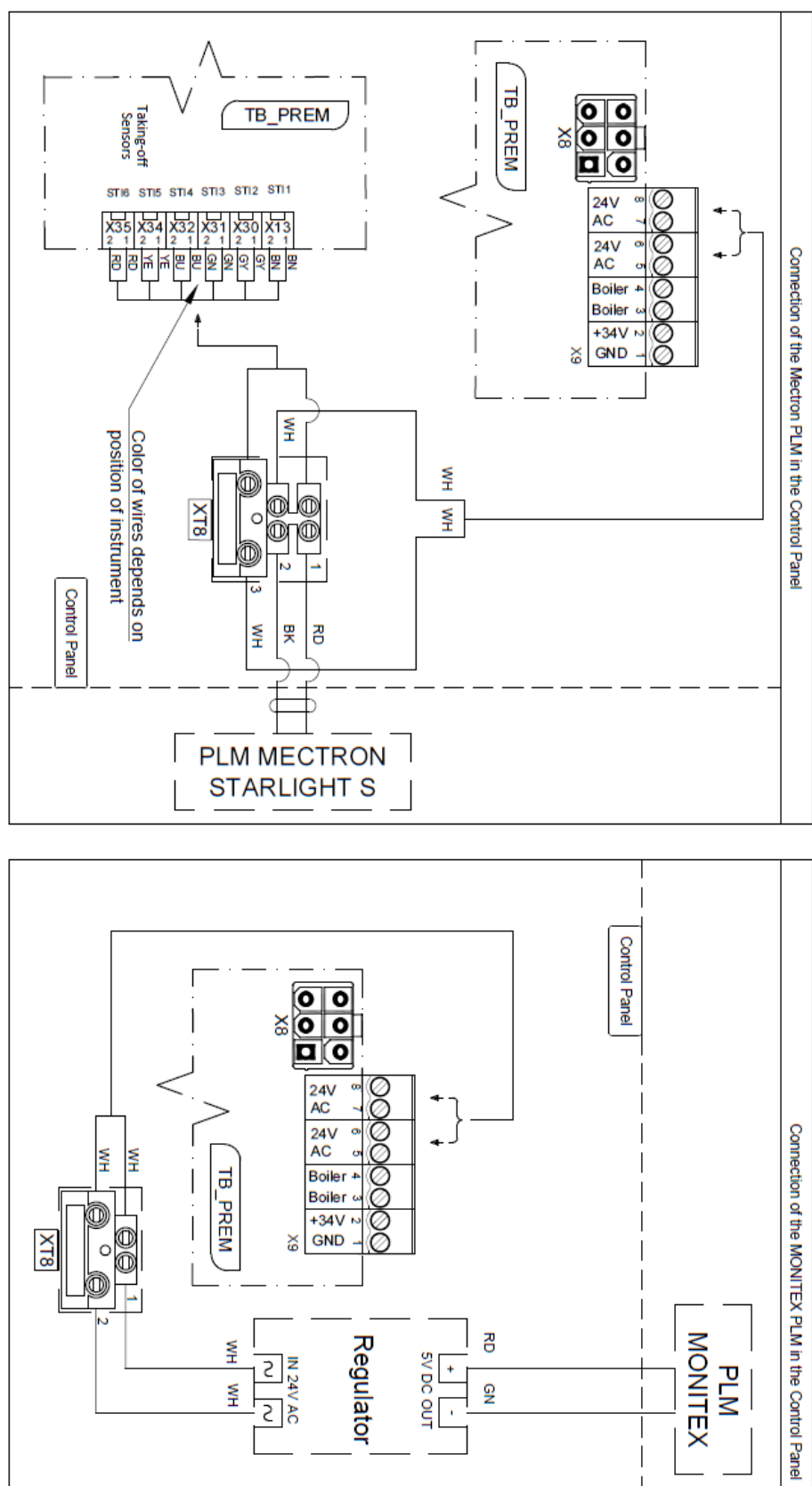

Wiring diagram of the Control Panel - Connection of the P.I.M. instruments in control panel used for MODEL PRO 500 (DC 310), MODEL PRO 700 (DC 350), DC 240, DC 230, DL 210, DL 270, DL 290, DL 320, DL 330, DL 340, DL 380, MODEL PRO 800 (DA 270), DA 280, MODEL PRO 800 (DA 370), DA 380 (15.1.2021)

## 400

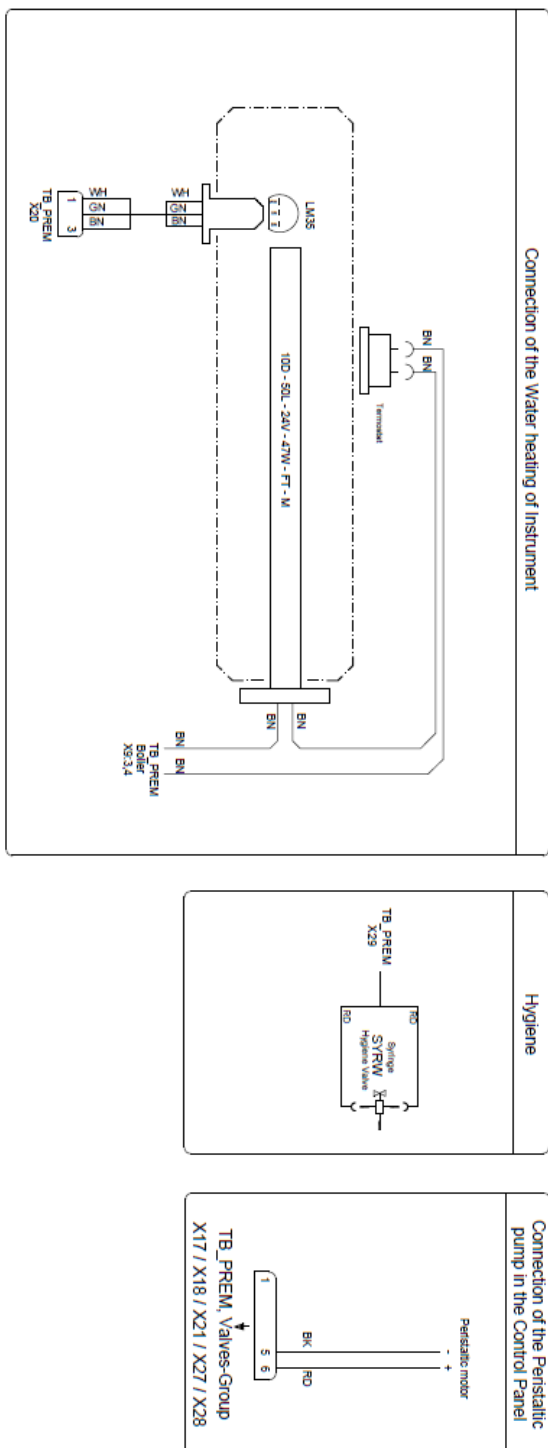
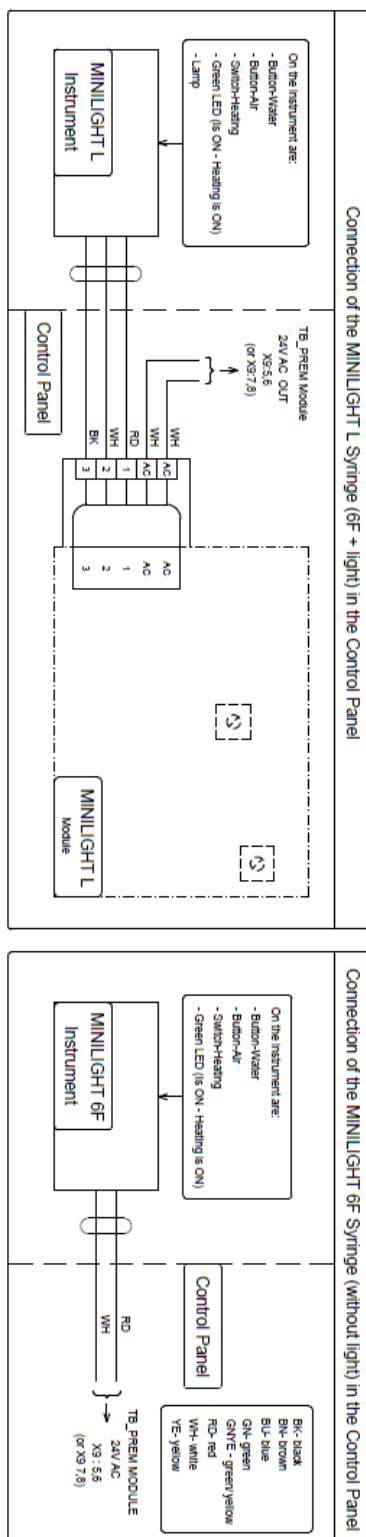

## M6 – Nastavenie kresla

Kreslo je vybavené dvoma motormi. Prvý z nich ovláda pohyb kresla hore a dolu, druhý ovláda opierku chrbta. Oba motory majú koncové spínače.

Kalibrácia (referencovanie) kresla je definovanie polohového stavu, slúži na zistenie vzdialenosti medzi koncovými polohami kresla.

Vykonáva sa spravidla:

- Pred uvedením ZS do prevádzky,
- Pri každom servisnom zásahu na pohonoch,
- Keď sa kreslo nekorektné polohuje.

Pohyb kresla a opierky chrbta sa vykonáva tlačidlami 1 a 2:

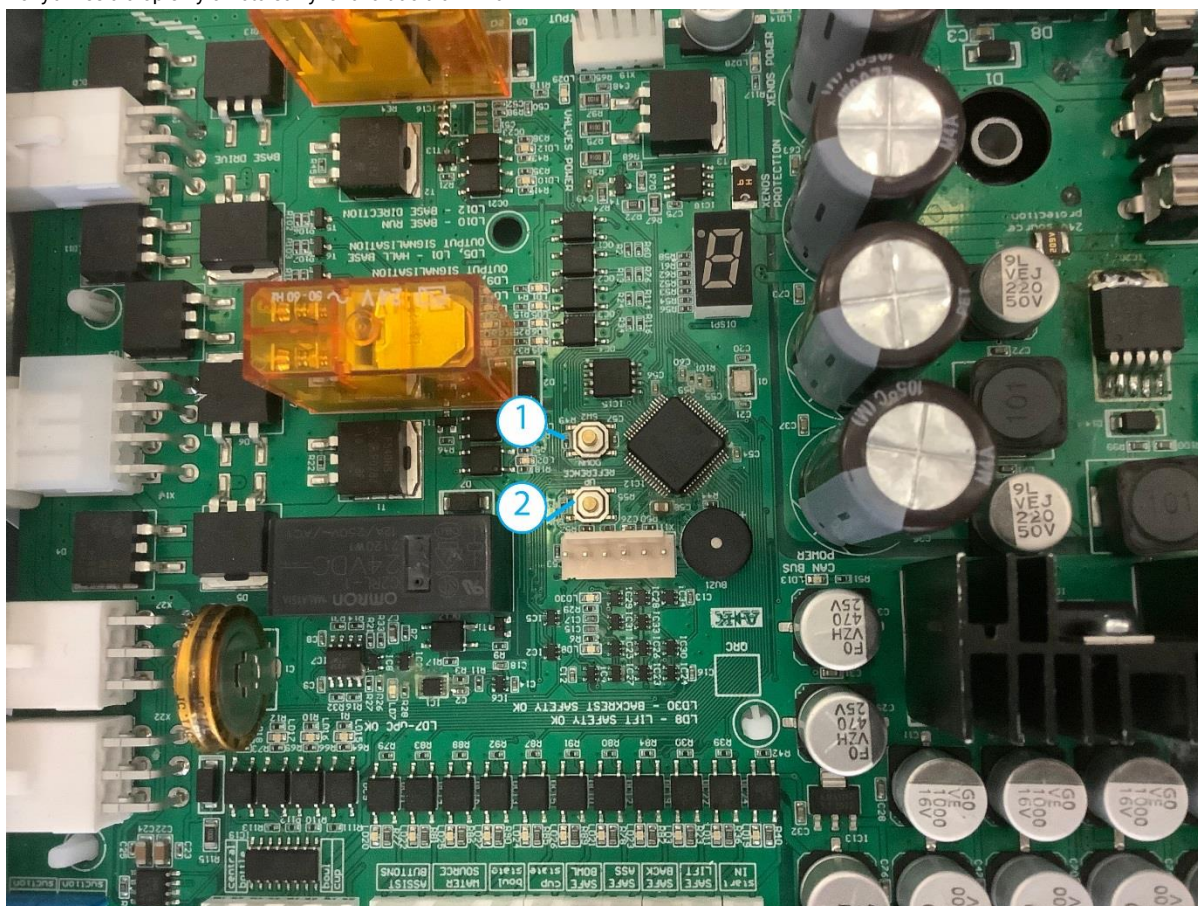

Kalibráciu (referencovanie) kresla vykonáme súčasným stlačením tlačidiel 1 a 2 dlhším ako 5 sekúnd. Následne sa ozve dvojité zvukové signál, po spustení tlačidiel sa začne kalibrácia kresla, počas ktorej sa kreslo presunie do svojich koncových polôh. Po úspešnej kalibrácii sa ozve dlhší súvislý zvukový signál.



Pred kalibráciou kresla je nutné odstrániť všetky prekážky, ktoré by mohli brániť presunutiu kresla do koncových polôh. Ak je kalibrácia neúspešná ozve sa zvukový signál 3x za sebou.

- Krátkym súčasným stlačením tlačidiel 1 a 2 sa ovláda pohyb opierky chrbta alebo kresla:



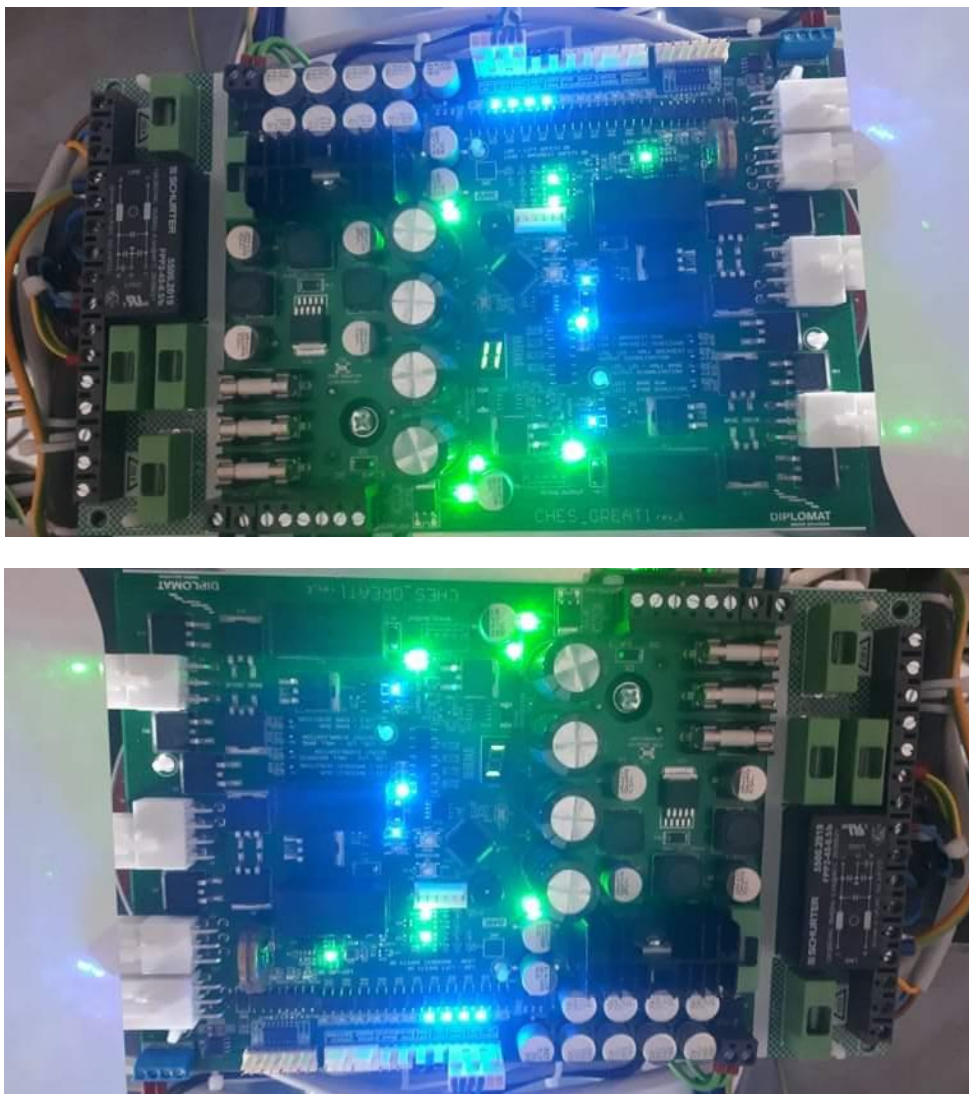

### Zoznam hlásení na displeji

E – v trase pohybu kresla je prekážka. Kreslo vtedy vykoná pohyb iba v smere protipohybu prekážky. Toto hlásenie nemôže byť aktívne pri kalibrácii kresla. Nejedná sa o chybové hlásenie, ale o znamenie, že je aktivovaný bezpečnostný obvod.

O – konečné referenčné miesta kresla v danom smere,

U – motor kresla zdvíha kreslo smerom nahor,

D – motor kresla posúva kreslo smerom nadol,

F – opierka sa zasúva smerom nahor,

B – opierka sa vysúva smerom nadol.

## M7 – Bezpečnostné prvky

### Bezpečnostné snímače

Stomatologická súprava je vybavená bezpečnostnými snímačmi, ktoré sú aktivované v prípade kolízie. Pohyb kresla sa zablokuje ak je niektorý z bezpečnostných spínačov aktivovaný alebo je spustený akýkoľvek nástroj (okrem striekačky) z ovládacieho panela lekára.

## Nesené stomatologické súpravy

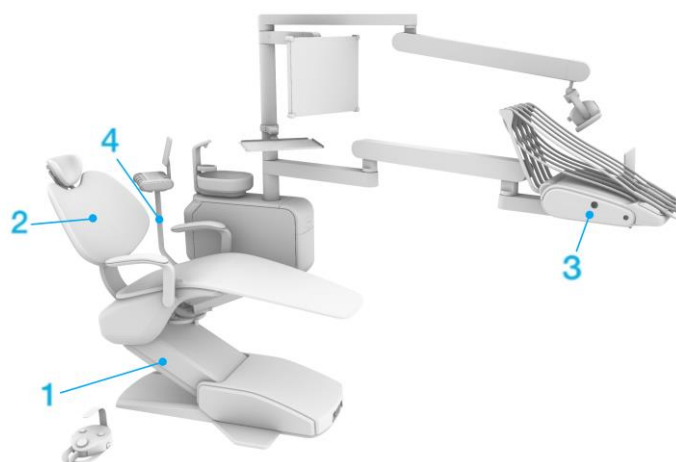

Časť súpravy		Aktivácia snímača	Odblokovanie snímača
1	Kreslo	V prípade kolízie kresla počas pohybu smerom nadol	Odstránením blokujúceho objektu
2	Operadlo chrbta	V prípade kolízie operadla chrbta počas pohybu smerom nadol	Odstránením blokujúceho objektu
3	Ovládací panel	Blokovanie pohybu kresla sa aktivuje spustením nástroja nožným ovládačom	Ukončením práce s nástrojom
4	Rameno asistenta	V prípade kolízie ramena asistenta počas pohybu smerom nadol	Odstránením blokujúceho objektu

## Stacionárne stomatologické súpravy

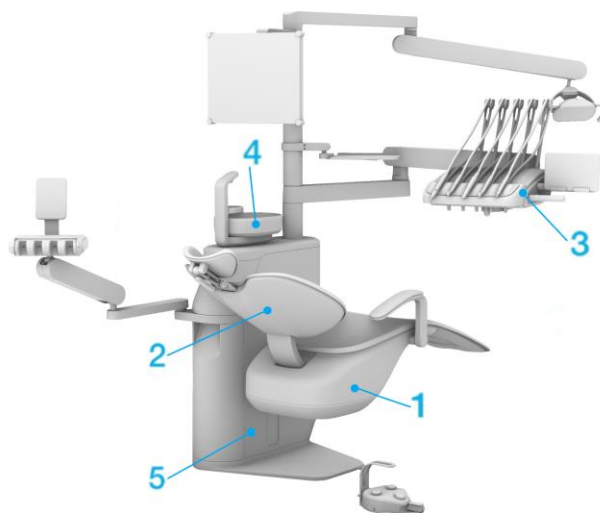

Časť súpravy		Aktivácia snímača	Odblokovanie snímača
1.	Kreslo	V prípade kolízie kresla počas pohybu smerom nadol	Odstránením blokujúceho objektu
2.	Operadlo chrbta	V prípade kolízie operadla chrbta počas pohybu smerom nadol	Odstránením blokujúceho objektu
3.	Ovládací panel	Blokovanie pohybu kresla sa aktivuje spustením nástroja nožným ovládačom	Ukončením práce s nástrojom
4.	Misa	Vytočená misa blokuje pohyb kresla len ak sa kreslo nachádza nad kolíznym snímačom	Vytočením misy do základnej polohy
5.	Motor	Pohyb kresla sa zastaví ak sa aktivuje tepelný snímač prehriatia motora	Vychladnutím motora

## N – KONTROLA NASTAVENIA A FUNKCIE

Zapnite hlavný vypínač – poloha „I“, rozsvieti sa kontrolné svetlo hlavného vypínača.

Skontrolujte najmä:

- Tesnosť vodného a vzduchového rozvodu,
- Tesnosť spojov pripojených nástrojov a ich aretácia proti vybratiu,



- Nožný ovládač,
- Osvetlenie,
- Tlačidlá klávesnice ovládacieho panela,
- Nastavenie parametrov nástrojov (viď návod výrobcu),
- Činnosť všetkých nástrojov na ovládacom paneli,
- Činnosť všetkých nástrojov na pľuvadlovom bloku,
- Tlačidlá klávesnice pľuvadlového bloku,
- Napúšťanie vody do pohára, teplota vody (ohrev vody),
- Prestavovanie pantografu stolíka a pantografu svetidla, príp. ramena monitora LCD a tray stolíka,
- Správna funkcia monitora LCD, prípadne intraorálnej kamery

Pokiaľ ste si k súprave zakúpili aj kreslo rady DIPLOMAT, potom sa riadte technickou dokumentáciou dodanou ku kreslu.



Ramená a stolík asistenta pri zdvíhaní opierky chrbta stomatologického kresla nesmú byť v polohe nad operadlom chrbta a pod operadlom ruky kresla.



Okrem malej a veľkej odsávačky, striekačky (na stolíku asistenta) a striekačky (na ovládacom paneli s nástrojmi) môže byť súčasne používaný len jeden nástroj!

#### PĽUVADLOVÝ BLOK

##### Fľaša na destilovanú vodu

Je umiestnená v pľuvadlovom bloku a prístupná po otvorení dverí pľuvadlového bloku. Destilovanou vodou z fľaše chladené nástroje (turbínka, mikromotor a odstraňovač zubného kameňa) a je privedená do striekačky na ovládacom paneli a na stolíku asistenta.

##### Dopĺňanie destilovanej vody:

- Otvoriť zadný kryt pľuvadlového bloku (musí byť počuť odtlakovanie fľaše),
- Vyskrutkovať zátku fľaše,
- Doplniť do fľaše destilovanú vodu,
- Zaskrutkovať zátku pľuvadlového bloku, aby neunikal tlakový vzduch pri práci,
- Zatvoriť zadný kryt pľuvadlového bloku.



Dopĺňanie destilovanej vody sa musí vykonať tak, aby nedošlo k vniknutiu cudzích látok do nej, ku zmene jej kvality a zloženia. Je nutné použiť destilovanú vodu určenú pre zdravotnícke účely, s maximálnou elektrickou vodivosťou vody do 2000µS/cm. Nepoužívať demineralizovanú vodu pre technické účely! Výrobca odporúča výmenu fľaše na destilovanú vodu raz za rok.

##### Centrálny rozvod vody

Ak sa na chladenie využíva voda z centrálného rozvodu, táto voda musí byť upravená tak, aby jej mineralizácia zodpovedala úrovni destilovanej vody. Musí byť predradený filter 5 µm. Ak je na chladenie nástroja používaná voda z centrálného rozvodu, nie je potrebné dopĺňať destilovanú vodu do fľaše.

**NASTAVENIA OD VÝROBY** (štandardná dentálna jednotka)

Parameter	Prvok zubnej súpravy	Médium	Predpísané hodnoty
Statický tlak	Energoblok	vzduch	0,4 MPa + 0,02
	Pľuvadlový blok - Fľaša chladienia	voda	0,25 MPa + 0,02
Prietok pohonového vzduchu cez hadicu (bez nástroja)	Turbíny	vzduch	0,25 MPa + 0,02
Prietok chl. vzduchu rotora (hadica, bez nástroja)	Mikromotory	vzduch	min. 50l/min.
Prietok chladiaceho vzduchu (hadica, bez nástroja)	Turbíny, mikromotory	vzduch	min. 11l/min
Prietok chladiacej vody (hadica, bez nástroja)	Turbíny, mikromotory, UOZK	vzduch	min 5l/min
Prietok médií na striekačke	Striekačky	voda	min 50l/min
		vzduch	min. 5 l/min
Teplota vody	Plnič pohára	voda	35°C ± 5°C
Sacie výkony	Sacia hubica		
	-malá	vzduch	min. 80 l/min
	-veľká	vzduch	min. 200 l/min
	Odsliňovač	voda	min. 0,5 l/min
	Malá odsávačka - Venturi	vzduch	70 - 110l/min
	Veľká odsávačka - Venturi	vzduch	70 - 110l/min
Svietivosť	FARO MAYA LED		rozsah svietivosti: 8 000- 26 000lx
	XENOS		rozsah svietivosti: 8000 – 26 000lx
Napájacie napätie	Neovo DR 17/22" monitor Kamera DIPLOMAT		24VDC±0,2V 5V DC (USB)

Výrobca	Nástroj	Typ/Model	Parameter	Predpísaná hodnota
DENSIM	M	DX, DX BLUE	Prietok chladiaceho vzduchu mikromotora (vnútorné chladienie)	8 l/÷10/min

**Legenda:**

T- turbína, M - mikromotor, S – striekačka, USS - ultrazvukový odstraňovač zubného kameňa

\*Midwest hadice bez určenia nástroja nastavujeme na 2,5 bar.

# O – POKYNY PRE ÚDRŽBU A OPRAVY

**01. Údržba**

Údržbu nástrojov a násadcov treba vykonať podľa pokynov ich výrobcu.



V prípade vyhotovenia pľuvadlového bloku s napojením na centrálny rozvod, treba kontrolovať čistotu predradeného filtra a funkčnosť zariadení na úpravu tvrdosti vody (podľa pokynov výrobcu).

**02. Mazanie**

Kontrolu, prípadne domazanie otočných častí predpísaným mazivom

- Čap pantografu stolíka a svetidla,
- Čapy tray stolíka,
- Čap ramena asistenta,

- Čap ovládacej páky nožného ovládača.

Pri mazaní nástrojov je potrebné riadiť sa pokynmi výrobcov.

### 03. Prehliadky počas záručnej doby

Počas záručnej doby je užívateľ povinný v pravidelných 3-mesačných intervaloch prizvať autorizovaného servisného technika k preventívnej periodickej prehliadke.

Prehliadka je zameraná:

- Kontrolu vstupných filtrov (vzhľadom na čistotu vstupných médií),
- Kontrolu odsávacieho systému,
- Kontrolu odpadovej hadice,
- Kontrola vôle operadla chrbta (spoj so segmentom). V prípade potreby dotiahnuť,
- Doplnenie ďalších informácií a praktických rád k stomatologickej súprave,
- Kontrolu správnosti používania a údržby stomatologickej súpravy a jej nástrojov (podľa Návodu na použitie),
- Kontrola, prípadne dostavenie všetkých médií (vstupných, nastavenie tlakov turbín a pod.)

Rozsah uvedených prác výrobca stanovuje na 1 až 1,5 hodiny. Vykonanú periodickú prehliadku je povinný autorizovaný servisný technik potvrdiť v záručnom liste.

### 04. Kontrola a revízia po záručnej dobe:

Periodickú kontrolu výrobku musí vykonávať autorizovaný servisný pracovník v 6-mesačných intervaloch pričom vykoná:

- Celkovú kontrolu stomatologickej súpravy a jej funkčných častí,
- Kontrolu a doregulovanie pracovných tlakov vody a vzduchu,
- Kontrolu filtra vstupného vzduchu v energobloku,
- Kontrolu neporušenosti elektročastí a inštalácie (elektrická bezpečnosť)

Revízia elektrickej bezpečnosti

- Vykonáva sa podľa predpisov krajiny, v ktorej je stomatologická súprava nainštalovaná.

### 05. Servisovanie WEK-u

- V rámci jednotky WEK sa vykonáva údržba každoročná a 4-ročná

**Každoročný servis** (objednávacie číslo KITu je 50050115)

Požadovaný servis jednotky WEK je potrebné vykonávať raz ročne. Táto údržba zahŕňa kompletnú kontrolu funkčnosti prístroja, kontrolu (ak je nutné tak výmenu) dávkovacieho ventilu vody, výmenu magnetického ventilu, spätného ventilu, trubiiek a filtra.

Dodatočne sa musí vykonať kontrola a čistenie zmiešavacieho kontajnera a jeho sônd.

**4-ročný servis** (objednávacie číslo KITu je 50050129)

Raz za 4 roky je okrem každoročného servisu potrebné vykonať výmenu veka zmiešavacieho kontajnera.

## P – ČISTENIE, DEZINFEKCIA, STERILIZÁCIA

*i. Informácie o čistení, dezinfekcii a sterilizácii sú uvedené v Návode na použitie pre stomatologické súpravy Diplomat v kapitole 7*

## Q – REKLAMÁCIE

### Q1. Reklamácie záručných náhradných dielov



Aplikácia DIPLOMAT TEC+ je dostupná v App Store pre iPad a v obchode Google Play pre Android tablety.

V prípade nefunkčnosti časti produktu, sa výrobca zaväzuje zabezpečiť výmenu náhradného dielu zdarma, alebo za poplatok. Náhradné diely môžu byť reklamované výhradne autorizovanými servisnými technikmi prostredníctvom aplikácie DIPLOMAT TEC+. DIPLOMAT TEC+ neslúži na poskytovanie technickej podpory. Používa sa ako organizovaný spôsob pre reklamáciu náhradných dielov a odovzdanie spätnej väzby k nášmu produktu. Aplikácia DIPLOMAT TEC+ je dostupná pre zariadenia s operačným systémom iOS a Android.

Aplikácia DIPLOMAT TEC+ požaduje od servisného technika prihlásenie, za účelom objednania náhradného dielu. Ide o prihlásenie prostredníctvom rovnakého účtu, ktorý je používaný pre servisné nastavenie zubárskej súpravy v aplikácii DIPLOMAT CONNECT. O vytvorenie účtu v aplikácii DIPLOMAT TEC+ môžete požiadať servisné oddelenie spoločnosti DIPLOMAT Dental s.r.o.

Postup reklamácie náhradného dielu:

The screenshot shows the login interface of the DIPLOMAT DENTAL SOLUTIONS app. At the top, the logo 'DIPLOMAT DENTAL SOLUTIONS' is displayed. Below it, there are two input fields: 'EMAIL' and 'PASSWORD'. The 'PASSWORD' field has a 'HIDE' button next to it. A black 'LOGIN' button is positioned below the input fields. At the bottom of the screen, a virtual keyboard is visible, showing keys for letters, numbers, and special characters.

Po prihlásení, stlačte tlačidlo SUBMIT na reklamovanom diele:

Select form

Logout



## Feedback

The feedback form will only be sent to the Diplomat Dental service department.

SUBMIT



## Claim

The claim form will be sent to the Diplomat Dental service department and distributor.

SUBMIT

*i.Feedbacková časť obrazovky slúži na zaslanie spätnej väzby na naše produkty. Po kliknutí na tlačidlo SUBMIT v tejto časti obrazovky sa zobrazí formulár, prostredníctvom ktorého nám môžete napísať o našom produkte. Každý feedback je vysoko cenený.*

Vyplňte formulár:

<

Claim

Product

The product data will be pre-filled based on the serial number

Serial number

Type of product

Customer Data

Customer claim reference number

Customer

Client Data

Username

Address and place of installation

<

Claim

Client Data

Username

Address and place of installation

Installation

Date of installation

Company name and name of the technician who installed the product

Stanislav Sladeček

Claim description

Description of the problem

<

Claim

Delivery

Requested delivery of spare parts

☐ Pick up at Diplomat Dental
 ☐ By courier
 ☐ During planned loading

Second cooperating product

Serial number

Type of product (dental unit, chair, compressor)

SEND

Po vyplnení sériového čísla produktu (Serial number), pole Typ produktu (Type of product) bude vyplnené automaticky. Ak sa tak nestane, vyplňte prosím údaje ručne.\*

Ak reklamujete diel predaný ako náhradný diel, vyplňte ako sériové číslo 000000 (šesť núl), a do produktového poľa zadajte "Predané ako náhradný diel."\*

Customer claim reference number – Vaše referenčné číslo reklamácie

Customer – kto predal produkt koncovému užívateľovi (lekárovi)\*

Username – meno koncového používateľa (lekára)\*

Address and place of installation – adresa, kde je produkt nainštalovaný\*

Date of installation – dátum inštalácie\*

Company name and name of the technician who installed the product - názov spoločnosti a meno technika, ktorý produkt inštaloval

Description of the problem - Popis problému – prosím uveďte detaily problému, dôvod reklamácie dielu, symptómy, a ako ste sa snažili problém riešiť. Uvedením detailov urýchlite vybavenie Vašej reklamácie.

Pridajte fotky alebo videá – na tomto mieste môžete pridať fotografie alebo videá reklamovanej súčiastky. Na zaznamenanie fotografií môžete použiť aplikáciu, videá musia byť nahrávané vopred. Pridanie fotografií/videí tiež pomôže k urýchleniu vybavenia reklamácie.

Požadovaný náhradný diel pre uplatnenie reklamácie – v tomto poli uveďte všetky reklamované časti. Vždy používajte kódy náhradných dielov, aby sa zabránilo nedorozumeniam. Ak nevíete kód náhradného dielu, kontaktujte našu technickú podporu ešte pred zaslaním reklamácie.\*

Requested delivery of spare parts - Požadovaný spôsob dodania náhradného dielu – zvolte jednu z týchto možností:\*

- Pick up at Diplomat Dental - Vyzdvihnutie v Diplomat Dental – vyzdvihnutie náhradných dielov v sídle spoločnosti,
- By courier - Kuriérom – zvolte túto možnosť, ak si želáte zaslať náhradné diely kuriérom,
- During planned loading - Počas plánovanej dodávky – zvolte túto možnosť, ak si želáte náhradné diely doručiť prostredníctvom najbližšej plánovanej dodávky

Second cooperating product Serial number - Sériové číslo súvisiaceho produktu – sériové číslo produktu, ktorý kooperuje s reklamovaným produktom, napr. mikromotor, stomatologická stolička atď.

Typ produktu – vlastný popis

\*Povinné polia

Select form

Logout



## Feedback

The feedback form will only be sent to the Diplomat Dental service department.

Form upload

All data sent

OK



## Claim

The claim form will be sent to the Diplomat Dental service department and distributor.

SUBMIT



The screenshot shows a mobile application interface for filing a claim. At the top, there is a back arrow and the title 'Claim'. Below this, the 'Product' section contains a text box with the instruction 'The product data will be pre-filled based on the serial number' and a label 'Serial number' above an input field. The 'Type of product' section has a label above an input field. The 'Customer' section has a label 'Customer' above an input field. The 'Client Data' section has a label 'Username' above an input field. A modal dialog is centered on the screen, asking 'Are you sure you want to close this form? The form data will be lost.' with two buttons: 'No' and 'Yes'.

Posielanie reklamácie môžete zrušiť kedykoľvek stlačením šípky v ľavom hornom rohu.

Po zaslaní reklamácie, servisný technik obdrží potvrdenie e-mailom. Ak je servisný technik subdodávateľ distribútora, distribútor tiež obdrží kópiu reklamácie e-mailom. V takom prípade, distribútor musí potvrdiť prijatie reklamácie preposlaním kópie na [claims@diplomat-dental.com](mailto:claims@diplomat-dental.com).

Každá prijatá reklamácia bude následne skontrolovaná spoločnosťou DIPLOMAT DENTAL a/alebo výrobcom zariadenia. Každá reklamácia bude potvrdená alebo zamietnutá v časovom období v súlade so zákonom o ochrane spotrebiteľa.

## Q2. Záručné podmienky

Inštalácia zubárskej súpravy a jej prípadné opravy v rámci záručnej doby musí byť vykonávaná autorizovaným pracovníkom – servisným technikom. Akékoľvek intervencie neautorizovaným personálom budú mať za následok stratu záruky produktu. Reklamácie sa klasifikujú ako skryté vady. Akékoľvek vady spôsobené nesprávnou manipuláciou alebo vonkajšími príčinami nebudú akceptované. Pre úplné znenie záručných podmienok pozri záručný list.

Zubárske nástroje a separátory nebudú zasielané na výmenu vopred. Každý z nich musí byť skontrolovaný výrobcom, ktorý ich opraví, prípadne vymení chybné komponenty. Ostatné časti zubárskej súpravy budú vymenené čo najskôr to bude možné. Nefunkčné náhradné diely musia byť

zaslané naspäť do DIPLMAT DENTAL na kontrolou, pokiaľ nie je uvedené inak. Všetky reklamované časti musia byť pred zaslaním výrobcovi vyčistené a/alebo vydezinfikované.

### Q3. Záručné doby

Záručné doby sú uvedené na záručnom liste produktu. Záručný list je súčasťou balenia. Registrácia produktu je dôležitá kvôli prípadným reklamáciám. Produkt môžete zaregistrovať vyplnením registračného formulára alebo online.



DIPLOMAT DENTAL s.r.o.  
VRBOVSKÁ CESTA 17  
921 01 PIEŠŤANY  
SLOVAK REPUBLIC

